

PRILOG 1.

TIPSKÉ SCHEME PRIVREMENE REGULACIJE PROMETA

PRIVREMENA REGULACIJA

A - 1

NAMJENA:

Privremena regulacija prometa na dijelu autoceste kada se radovi izvode na zaustavnoj traci.

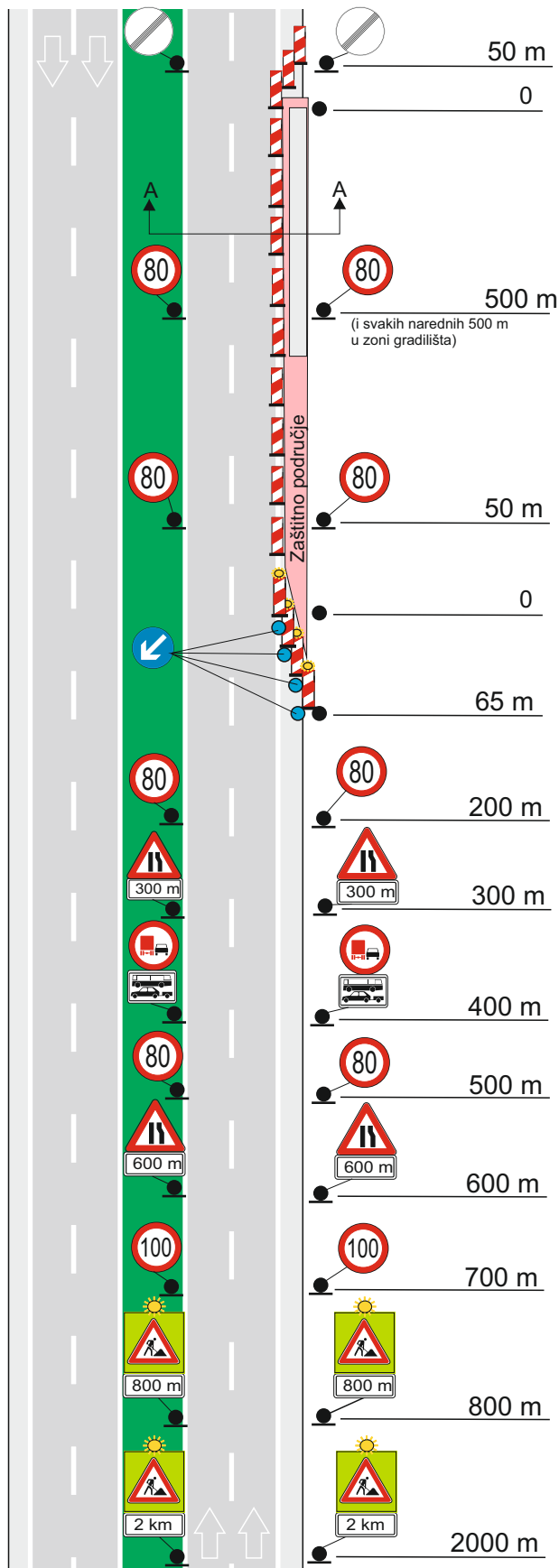

PRESJEK A-A

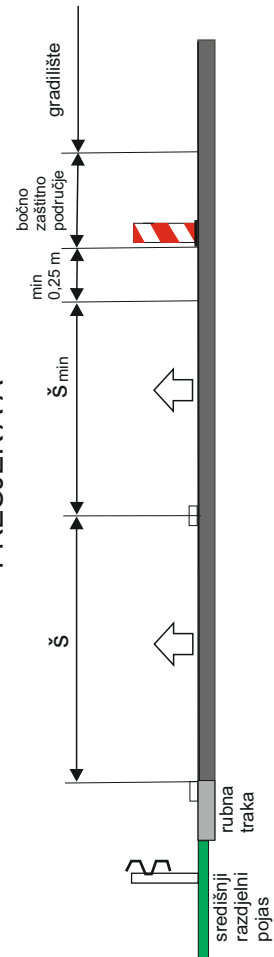

PRIMJER

PRIVREMENA REGULACIJA

A - 2

NAMJENA:

Privremena regulacija prometa na dijelu autoceste kada se radovi izvode na zaustavnoj traci i dijelu prometne trake uz iscrtavanje privremenih oznaka na kolniku.

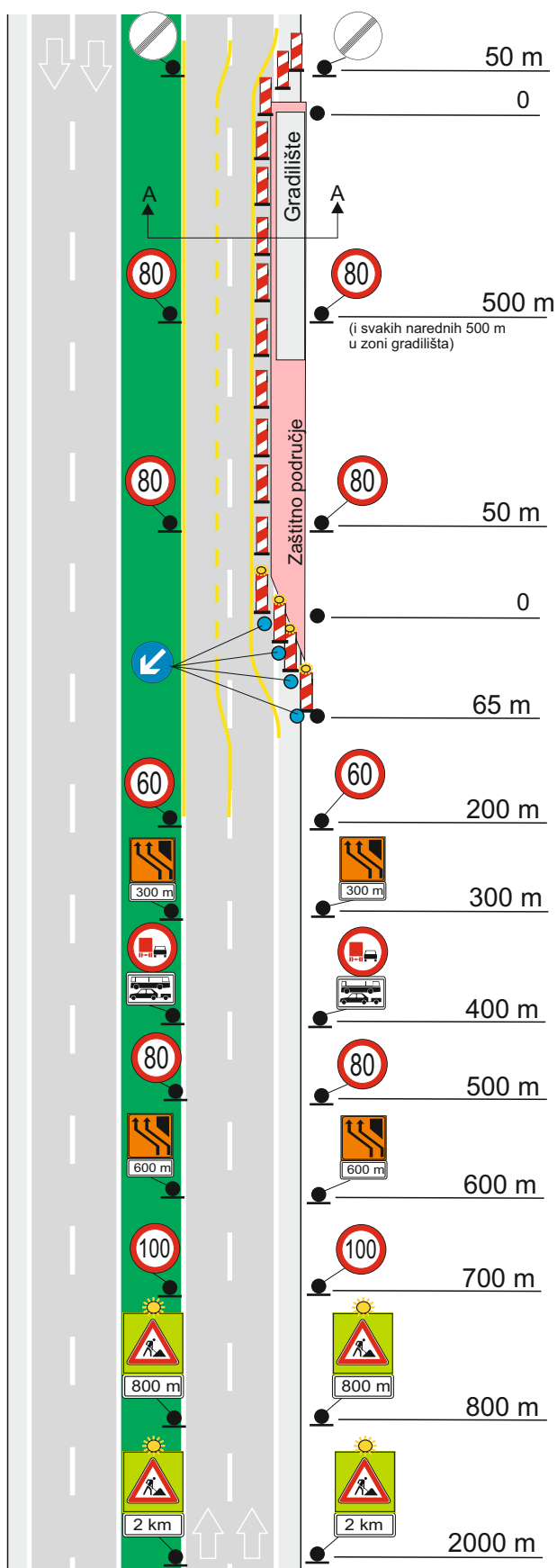

PRESJEK A-A

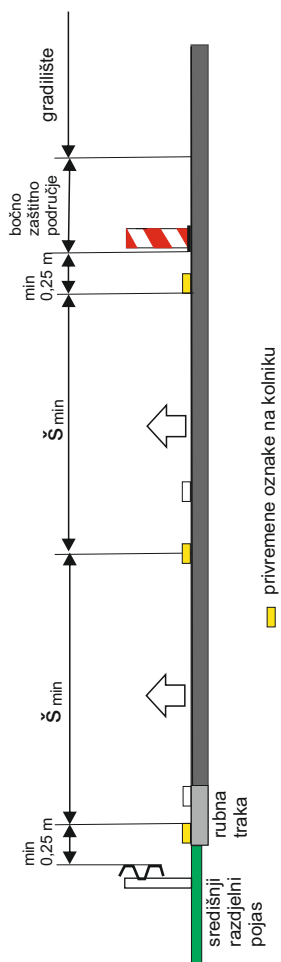

PRIMJER

PRIVREMENA REGULACIJA

A - 3

NAMJENA:

Privremena regulacija prometa na dijelu autoceste kada se radovi izvode na zaustavnoj traci i dijelu prometne trake uz osiguranje prometovanja jednom voznom trakom u području radova.

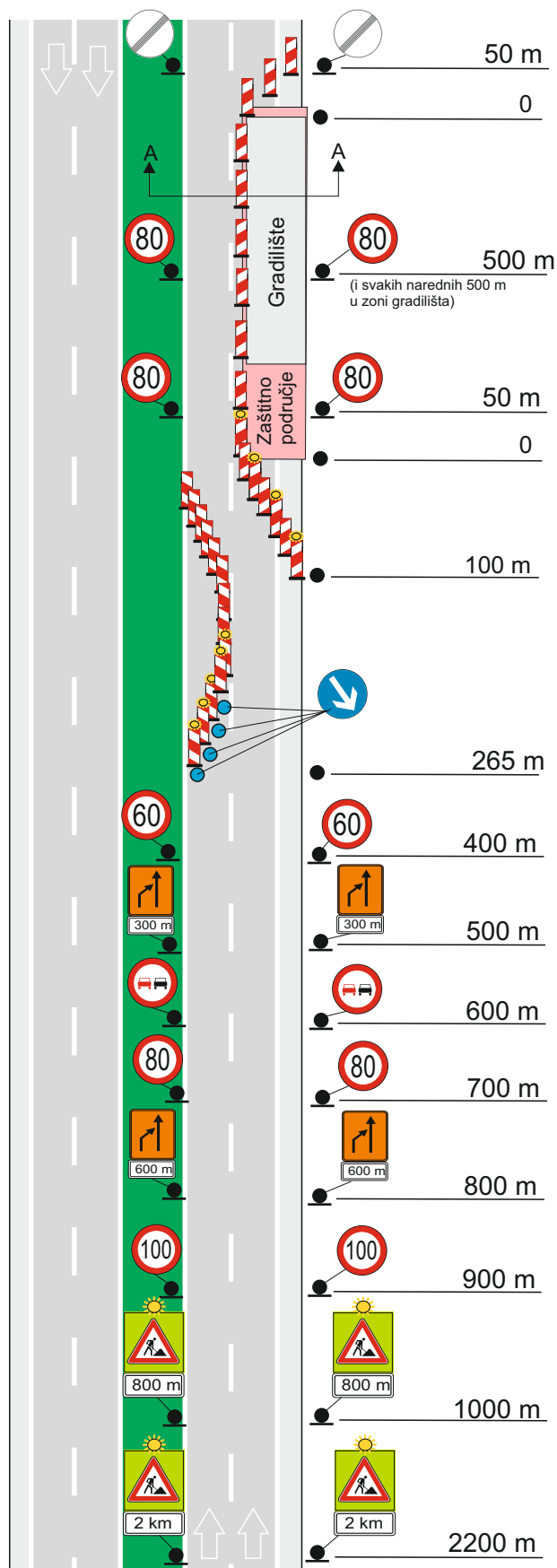

PRESJEK A-A

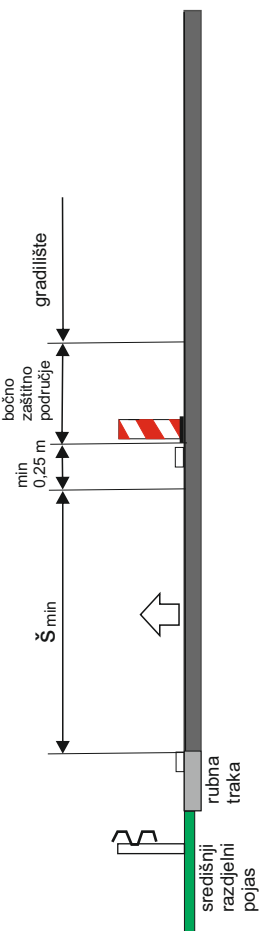

PRIMJER

PRIVREMENA REGULACIJA

A - 4

NAMJENA:

Privremena regulacija prometa na dijelu autoceste kada se radovi izvode na zaustavnoj traci i dijelu prometne trake uz osiguranje prometovanja na dvije vozne trake u području radova. U području regulacije autocesta ima tri prometne trake na području kolničke trake gdje se izvode radovi.

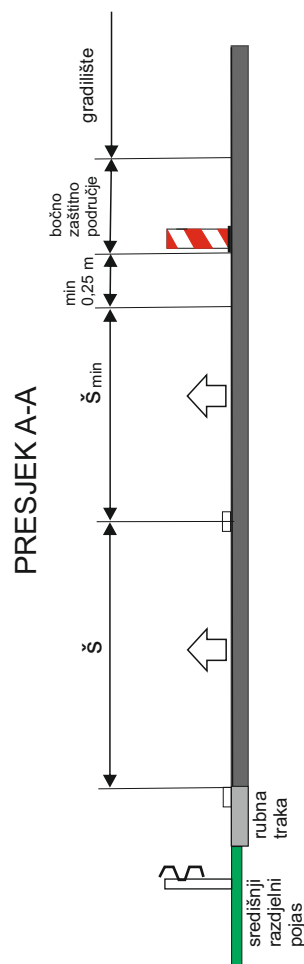
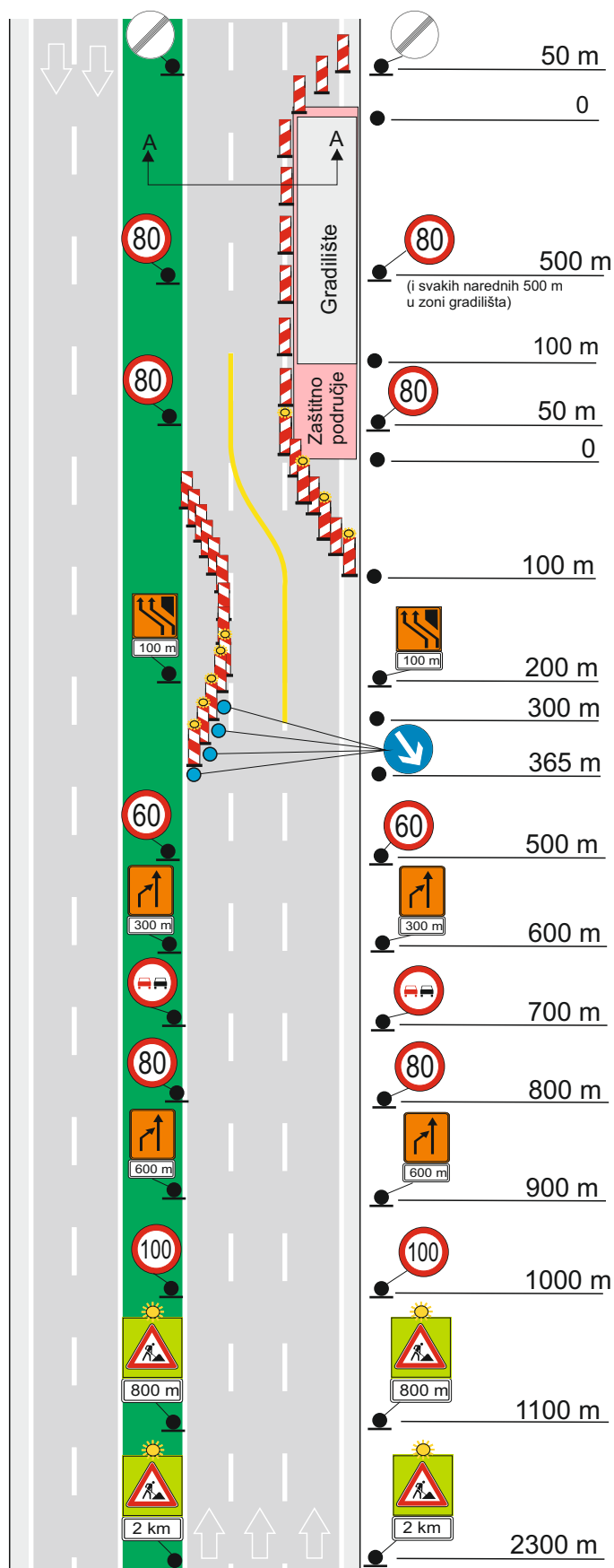

PRIMJER

PRIVREMENA REGULACIJA

A - 5

NAMJENA:

Privremena regulacija prometa na dijelu autoceste kada se radovi izvode na zaustavnoj traci i dijelu prometne trake uz osiguranje prometovanja na jednoj voznoj traci u području radova. U području regulacije autocesta ima tri prometne trake na području kolničke trake gdje se izvode radovi.

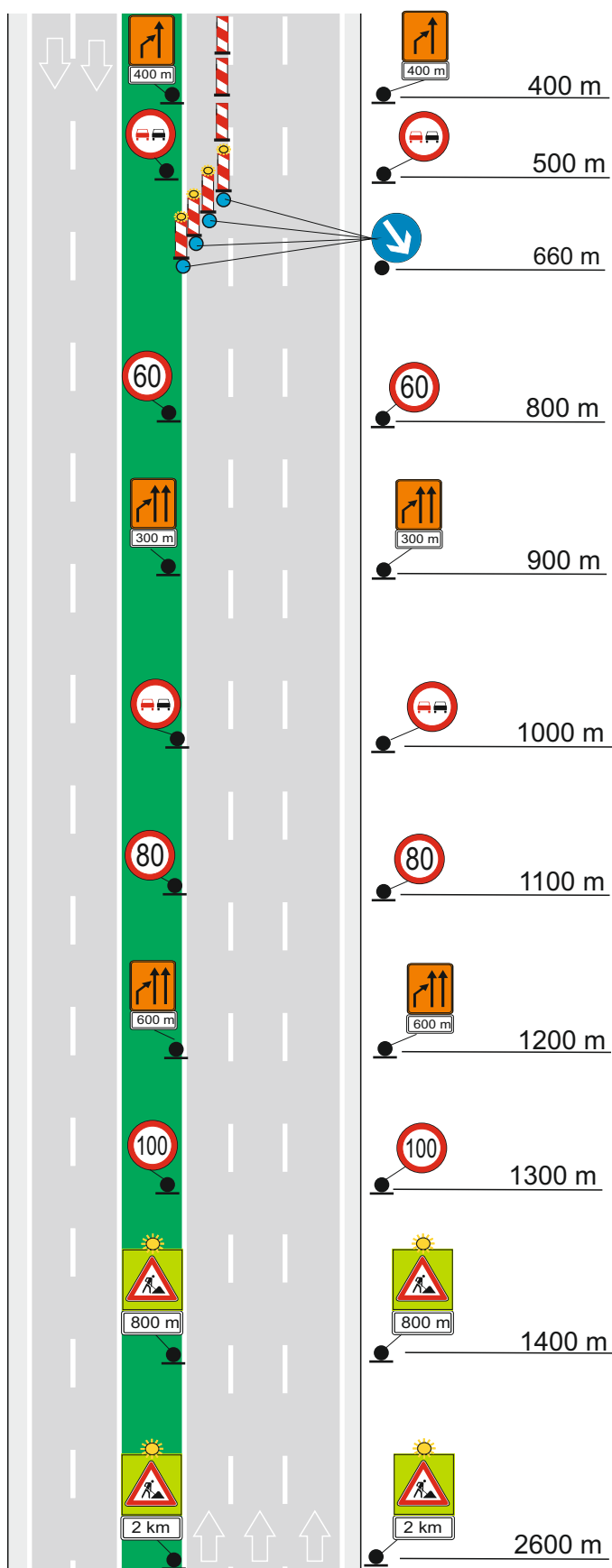

1

2

PRIMJER

PRIVREMENA REGULACIJA

A - 5

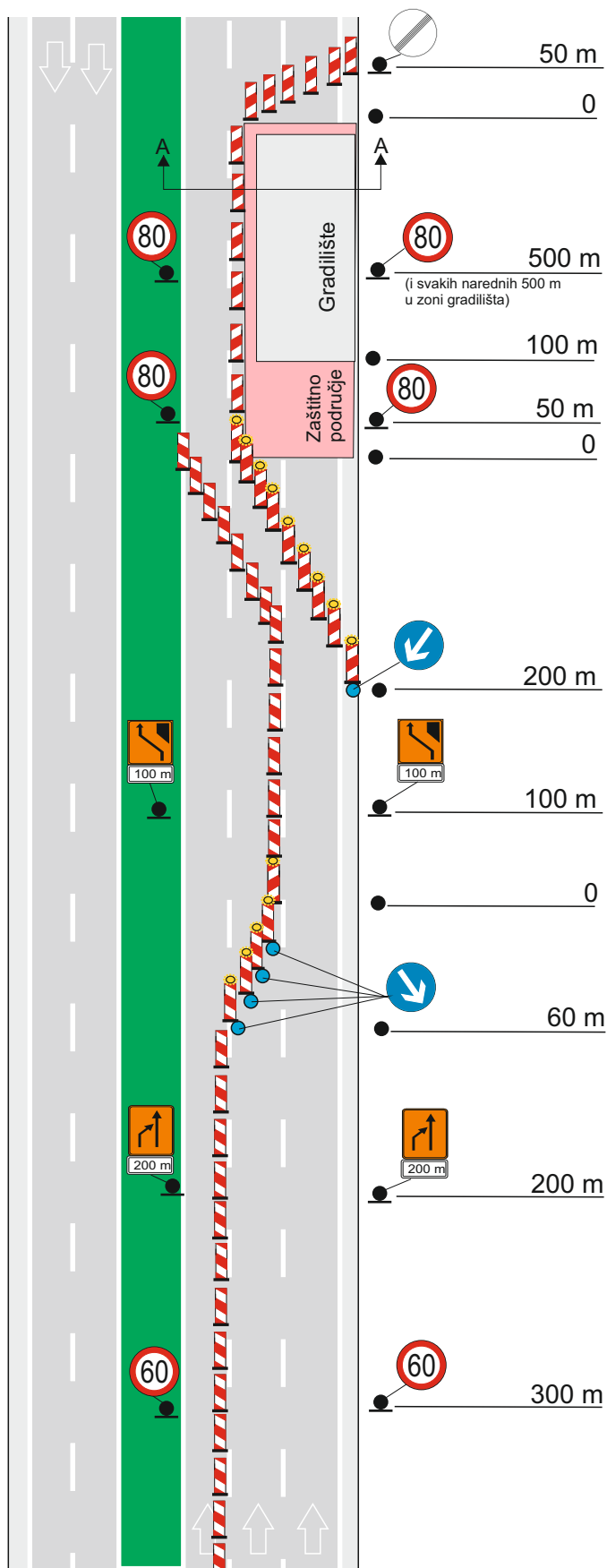

PRESJEK A-A

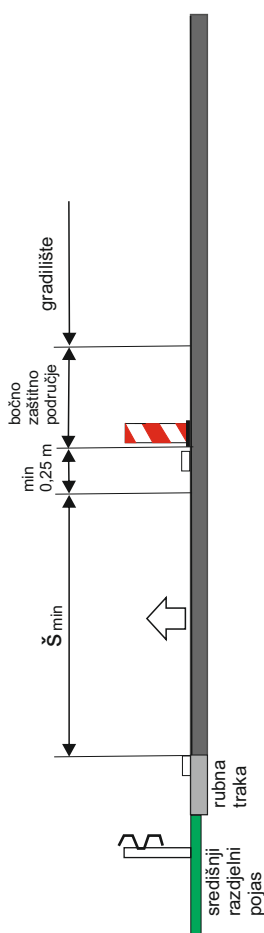

1
2

PRIMJER

PRIVREMENA REGULACIJA

A - 6

NAMJENA:

Privremena regulacija prometa na dijelu autoceste kada se radovi izvode na zaustavnoj traci i dijelu prometne trake uz osiguranje prometovanja na jednoj voznoj traci u području radova. U području regulacije autoceste ima dvije prometne trake na području kolničke trake gdje se izvode radovi.

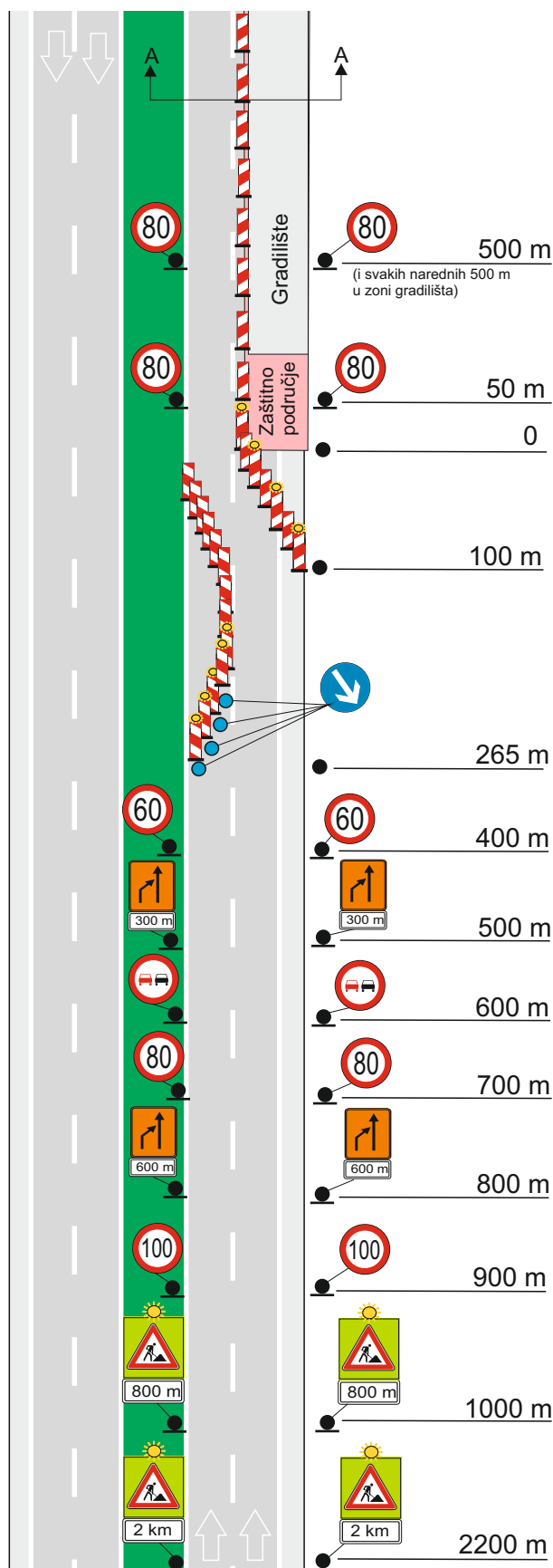

PRESJEK A-A

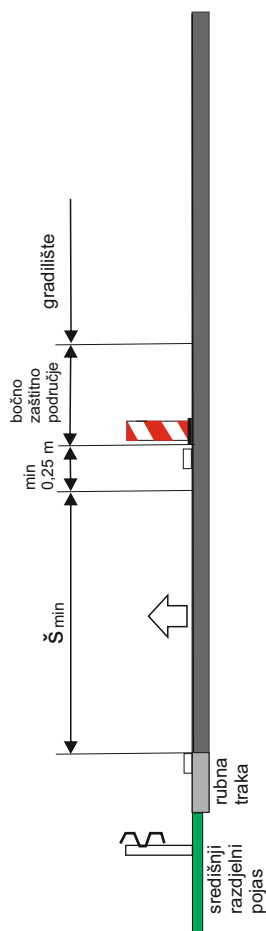

1

2

PRIMJER

PRIVREMENA REGULACIJA

A - 6

NAMJENA:

Privremena regulacija prometa na dijelu autoceste kada se radovi izvode na zaustavnoj traci i dijelu prometne trake uz osiguranje prometovanja na jednoj voznjoj traci u području radova. U području regulacije, autocesta ima dvije prometne trake na području kolničke trake na kojoj se izvode radovi.

TUMAČ:

--- montažni rubni elementi s markerima

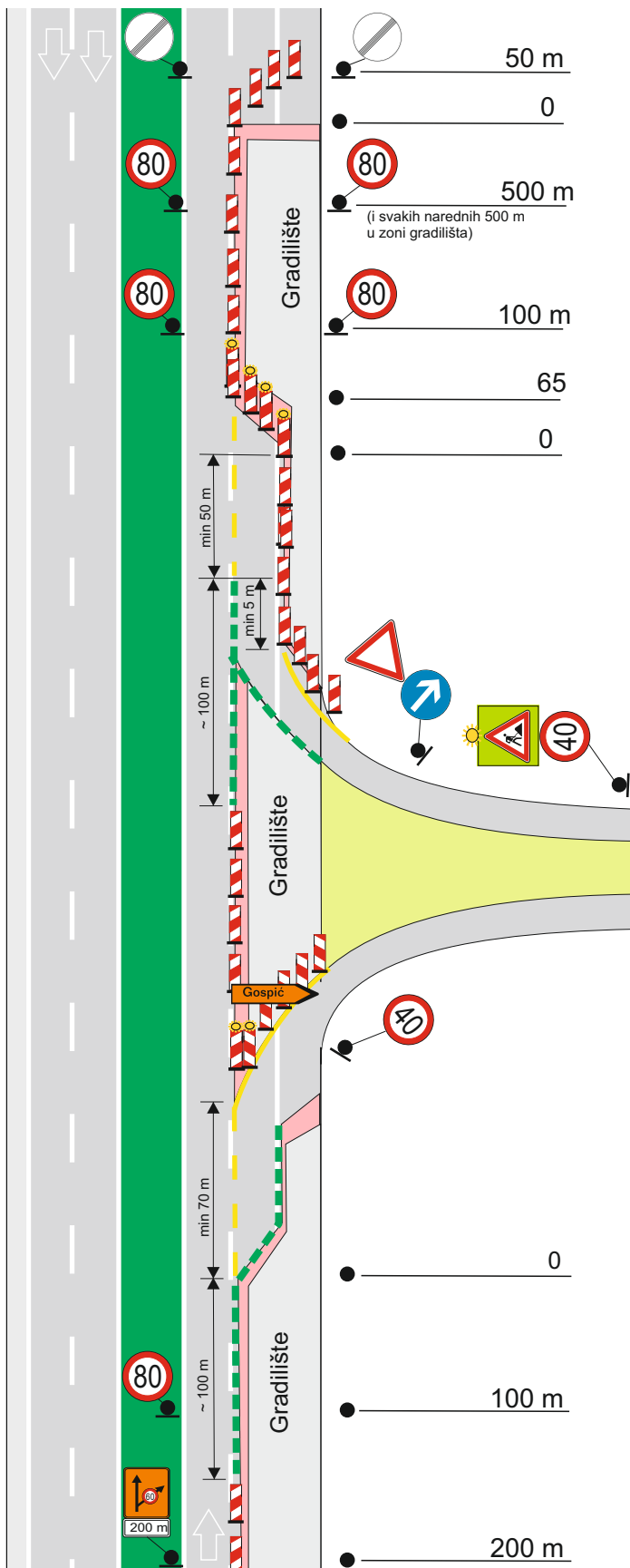

1

2

PRIMJER

PRIVREMENA REGULACIJA

A - 7

NAMJENA:

Privremena regulacija prometa na dijelu autoceste kada se radovi izvode na prometnoj traci uz središnji razdjelni pojas uz osiguranje prometovanja jednom voznom trakom u području radova.

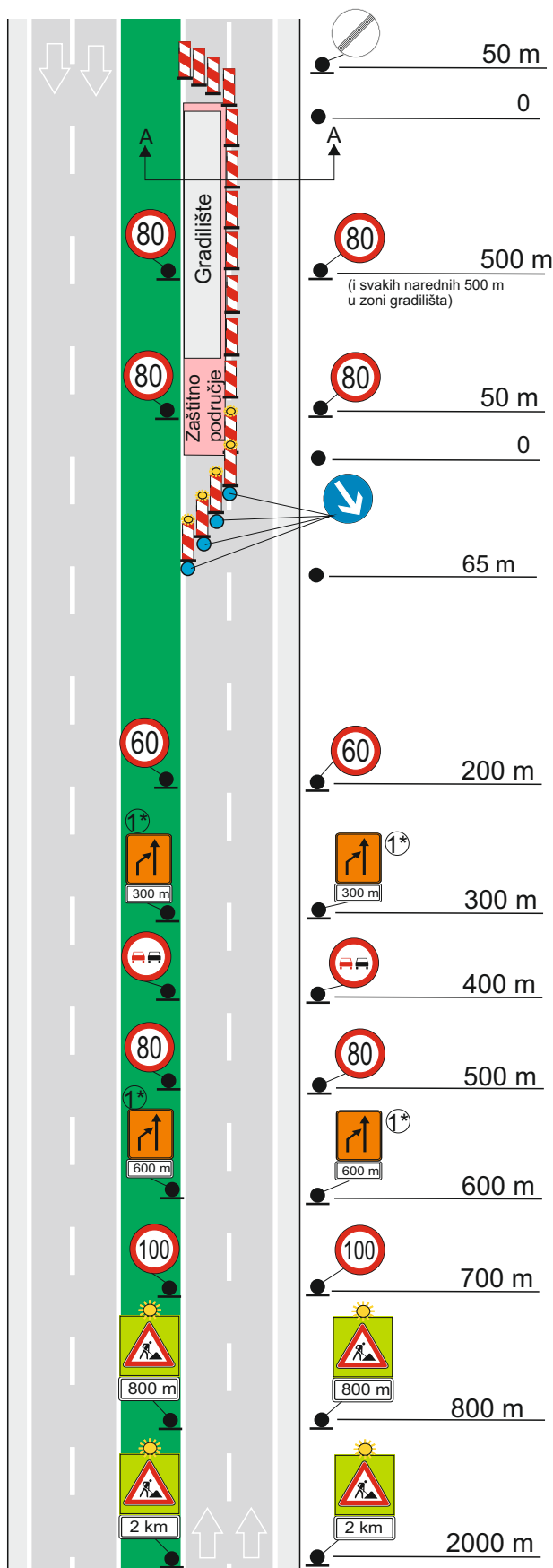

PRESJEK A-A

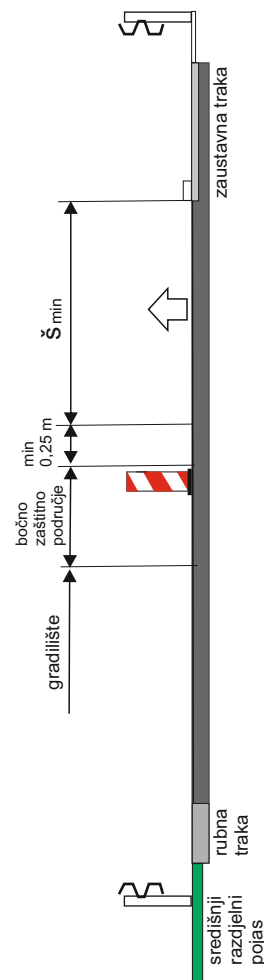

^{1*} Alternativa za kolničku traku s tri vozne trake

PRIMJER

PRIVREMENA REGULACIJA

A - 8

NAMJENA:

Privremena regulacija prometa na dijelu autoceste kada se radovi izvode na prometnoj traci uz središnji razdjelni pojas uz osiguranje prometovanja po dvije vozne trake u području radova.

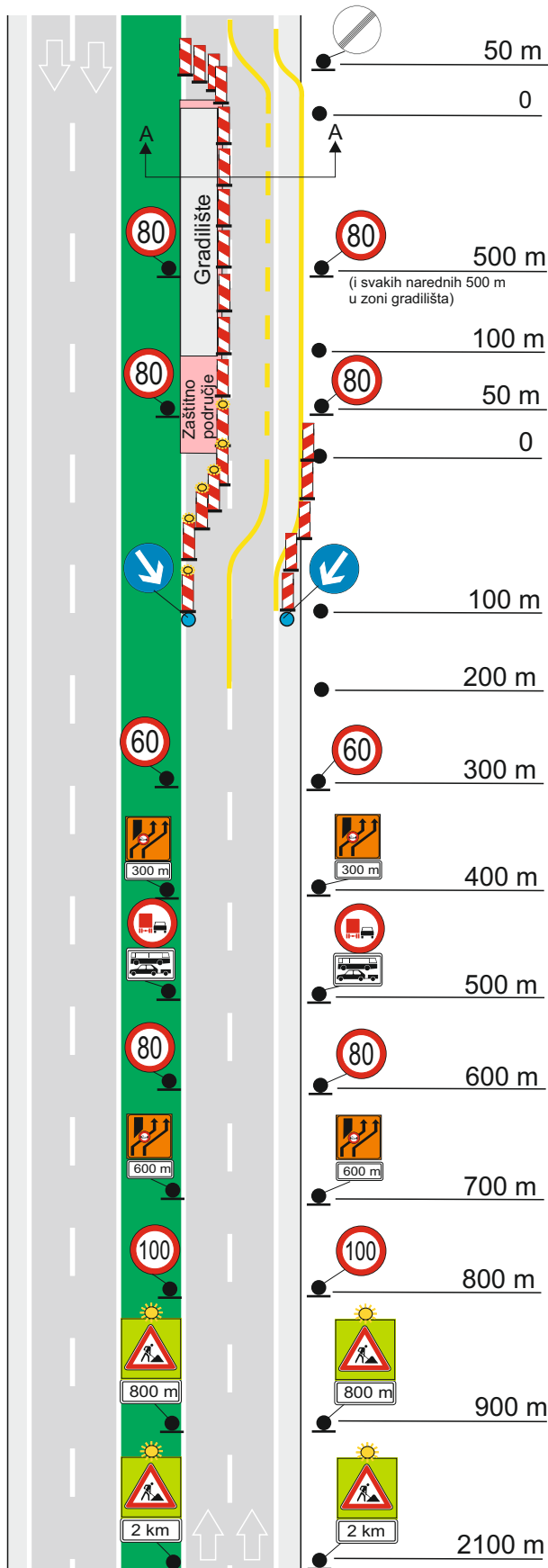

PRESJEK A-A

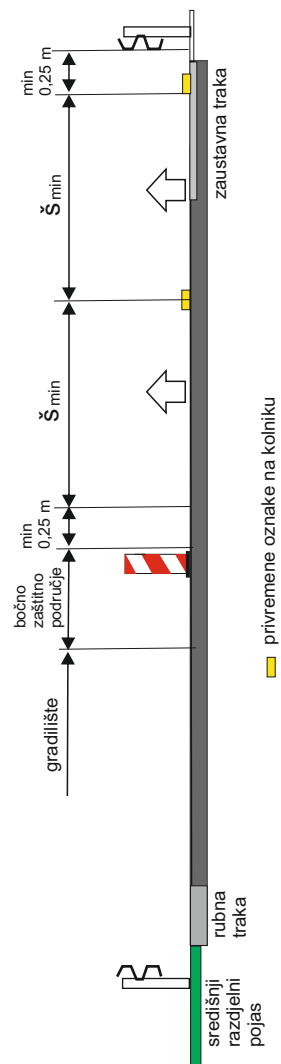

PRIMJER

PRIVREMENA REGULACIJA

A - 9

NAMJENA:

Privremena regulacija prometa na dijelu autoceste kada se radovi izvode na prometnoj traci uz središnji razdjelni pojas uz osiguranje prometovanja po dvije vozne trake u području radova.

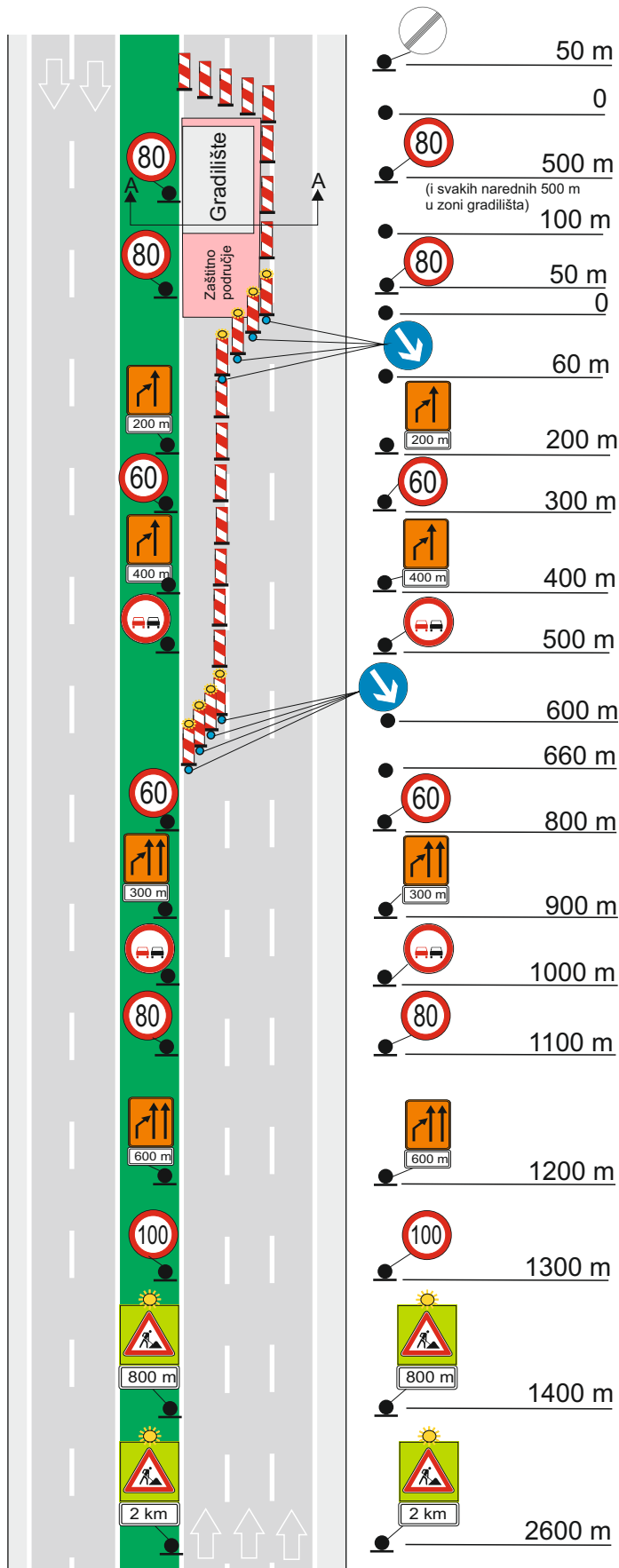

PRESJEK A-A

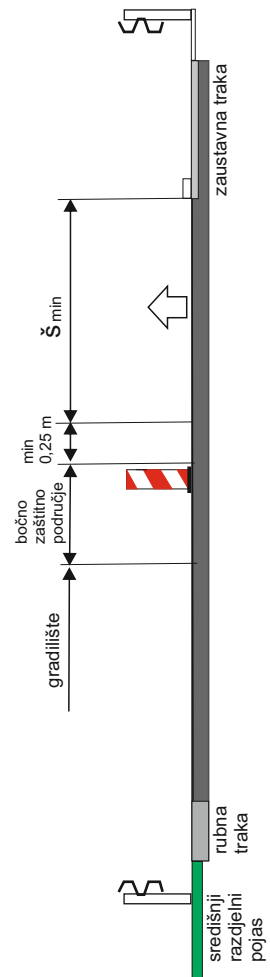

PRIMJER

PRIVREMENA REGULACIJA

A - 10

NAMJENA:

Privremena regulacija prometa na dijelu autoceste kada se radovi izvode na prometnoj traci uz središnji razdjelni pojas i protežu se područjem ulazno-izlazne rampe uz osiguranje prometovanja po dvije vozne trake u području radova.

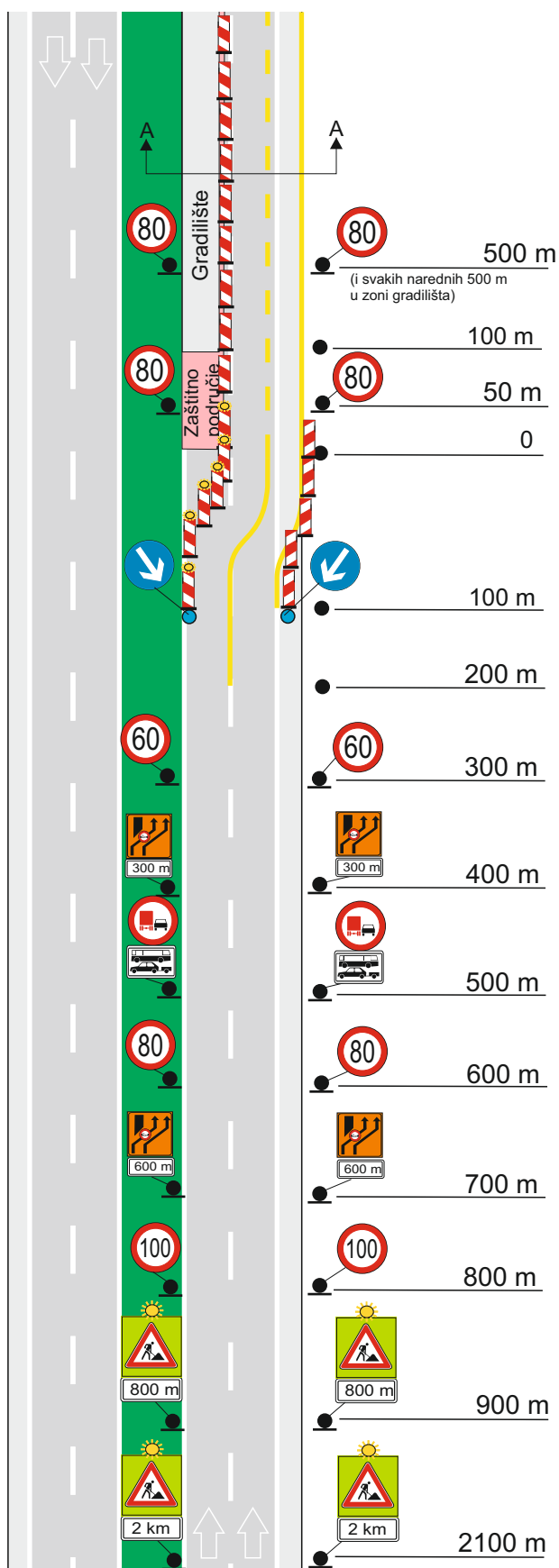

PRESJEK A-A

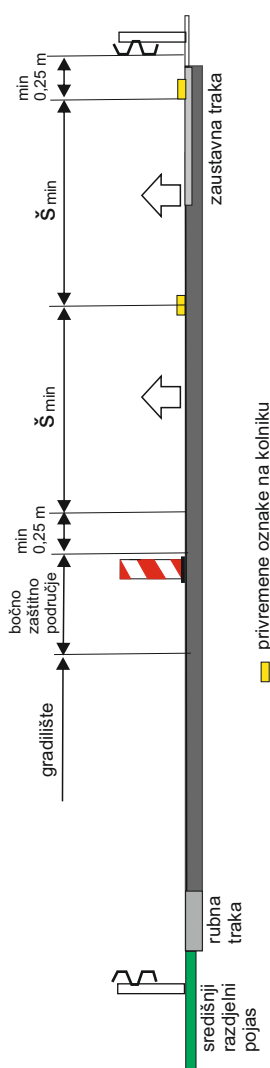

1

2

PRIMJER

PRIVREMENA REGULACIJA

A - 10

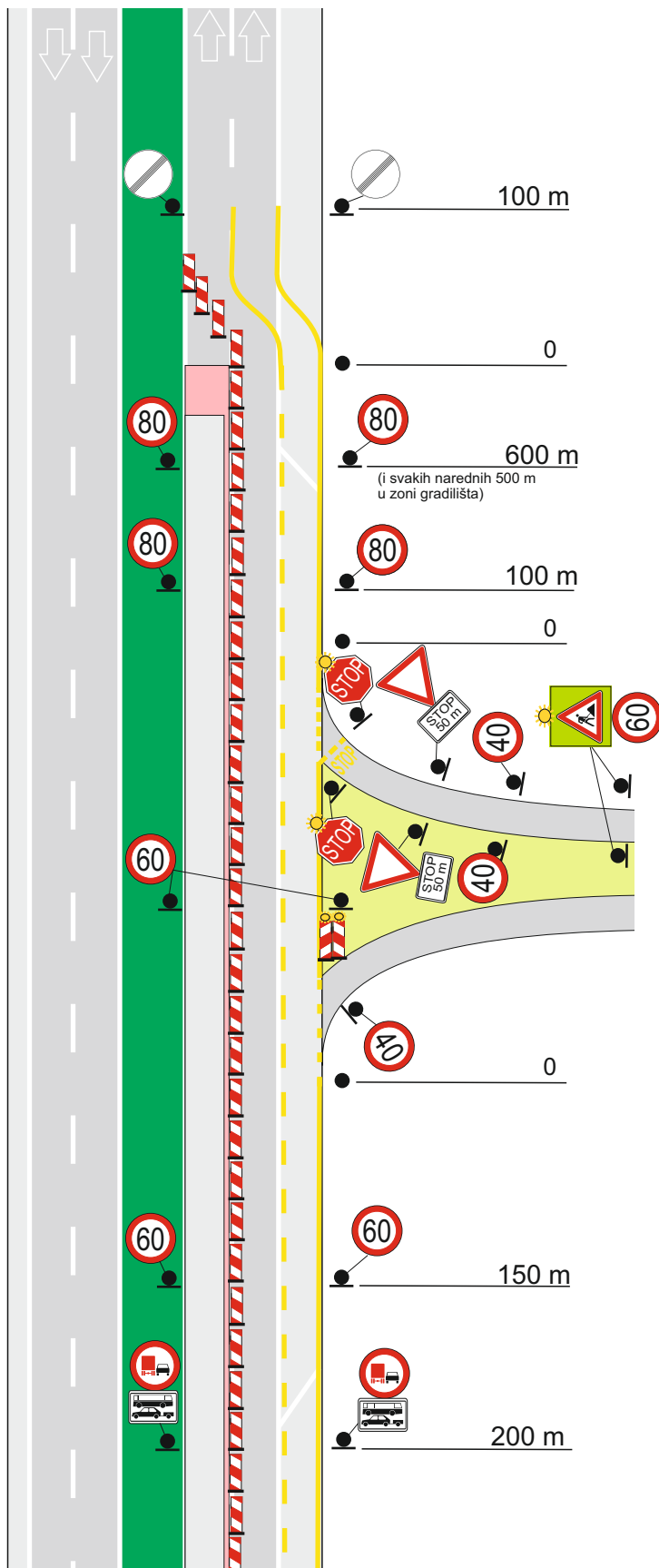

1
2

PRIMJER

PRIVREMENA REGULACIJA

A - 11

NAMJENA:

Privremena regulacija prometa na dijelu autoceste kada je jedna kolnička traka u cijelosti zatvorena za promet s preusmjerenjem prometa na koničku traku za promet u suprotnom smjeru i uređenje dvosmjernog prometa na toj kolničkoj traci.

NAPOMENA:

*Ovisno o elementima prijelaza, brzinu smanjiti na 40km/h.

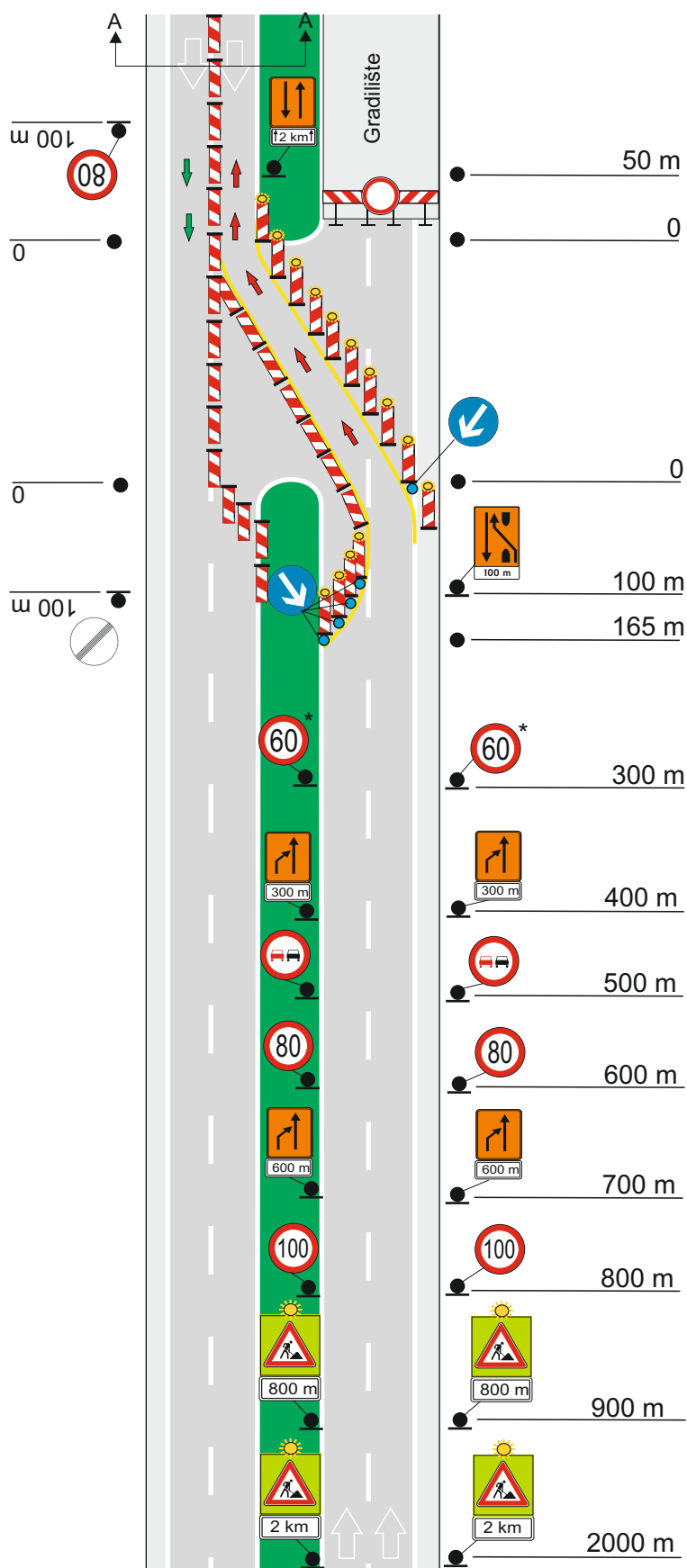

PRESJEK A-A

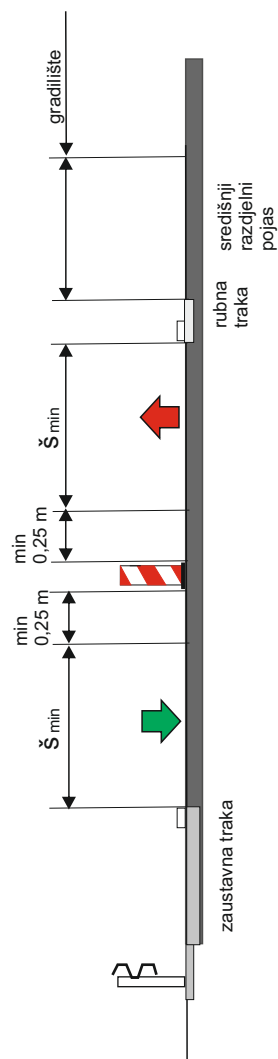

1



2

PRIMJER

PRIVREMENA REGULACIJA

A - 11

TUMAČ:

-  Smjerovi vožnje na području privremene regulacije
-  Smjerovi vožnje na području privremene regulacije

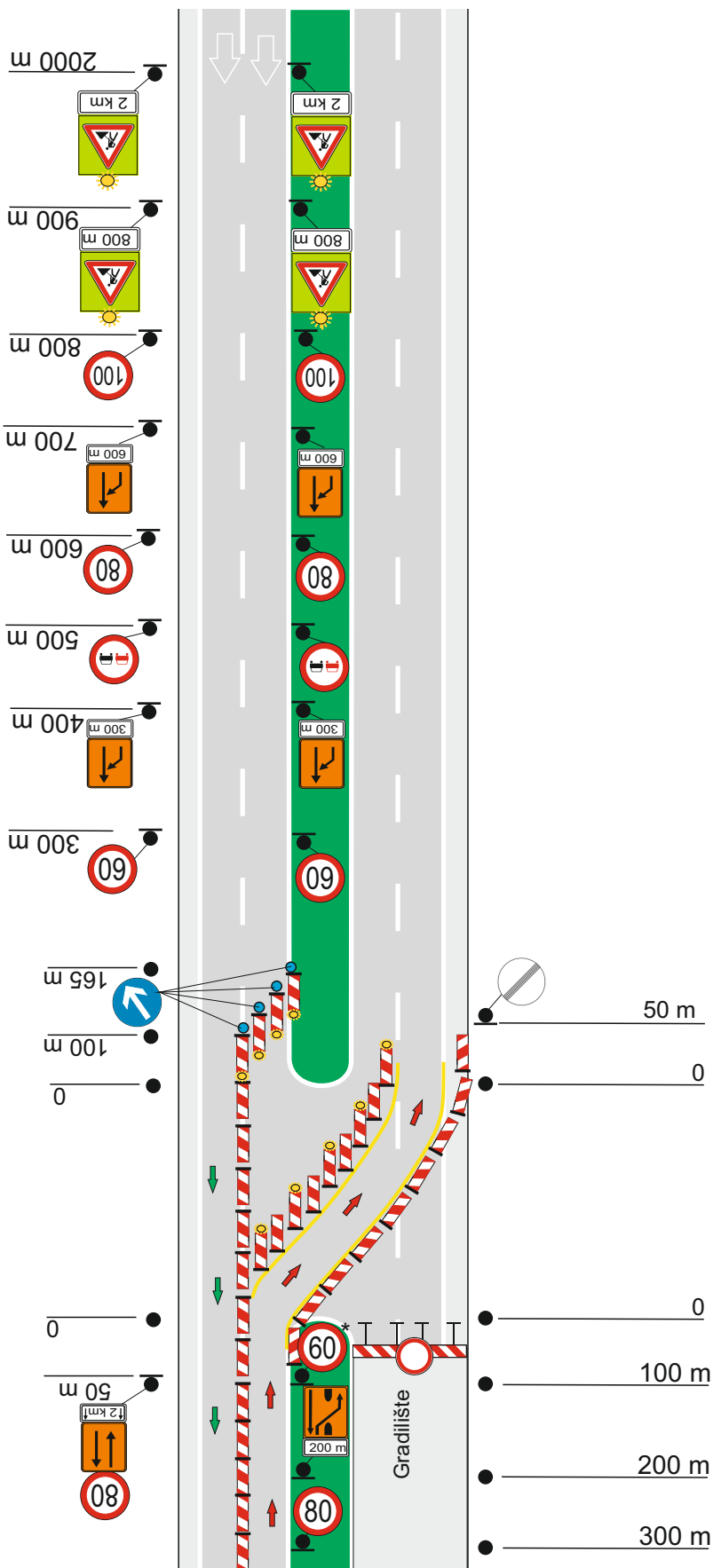

1

2

PRIMJER

PRIVREMENA REGULACIJA

A - 12

NAMJENA:

Privremena regulacija prometa na dijelu autoceste kada je jedna kolnička traka u cijelosti zatvorena za promet s preusmjerenjem prometa s dvije prometne trake na kolničku traku za promet u suprotnom smjeru i uređenje dvosmjernog prometa na toj kolničkoj traci.

NAPOMENA:

*Ovisno o elementima prijelaza, brzinu smanjiti na 40km/h.

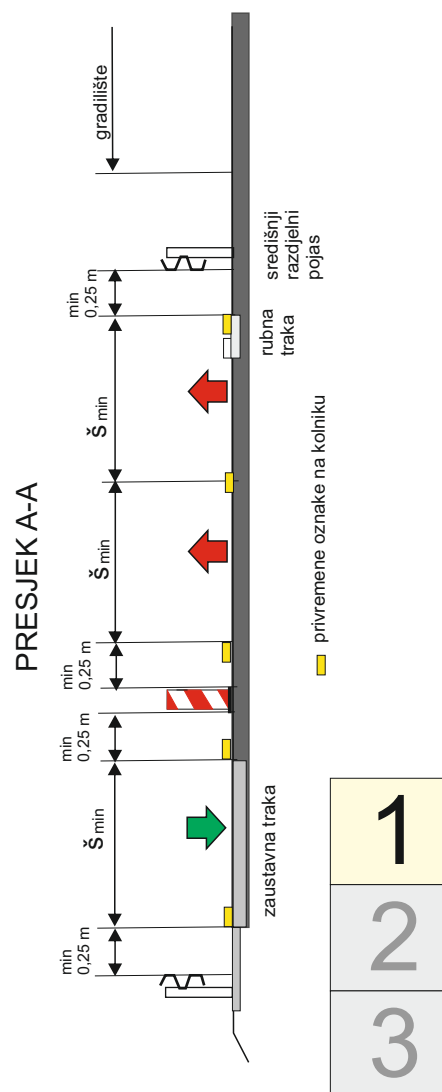
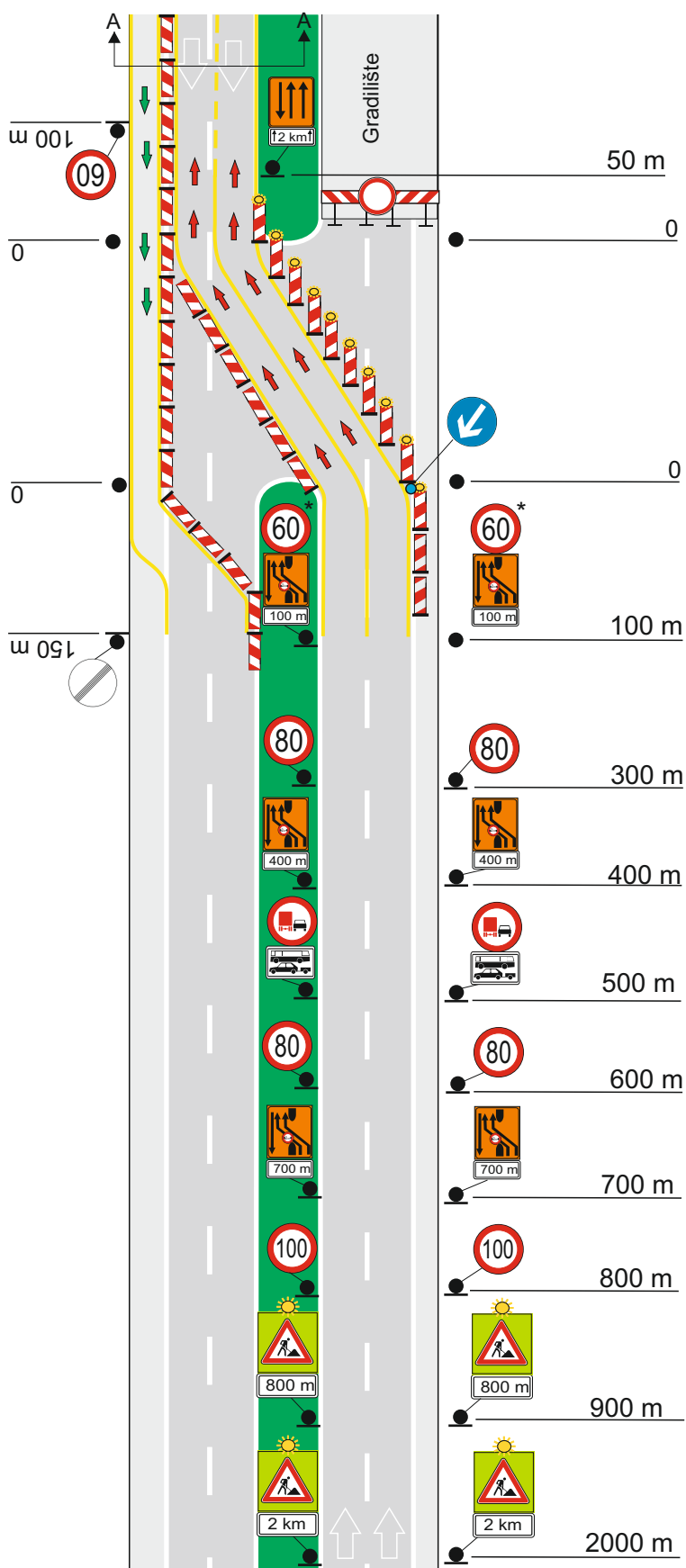

PRIMJER

PRIVREMENA REGULACIJA

A - 12

TUMAČ:

- ➡ Smjerovi vožnje na području privremene regulacije

NAPOMENA:

Zabrana prometovanja vozila širih od vrijednosti upisane na prometnom znaku za određenu prometnu traku iznimna je i ovisi o širini prometne trake. (Ako je širina prometne trake 2,75m i manje obvezna je primjena zabrane).

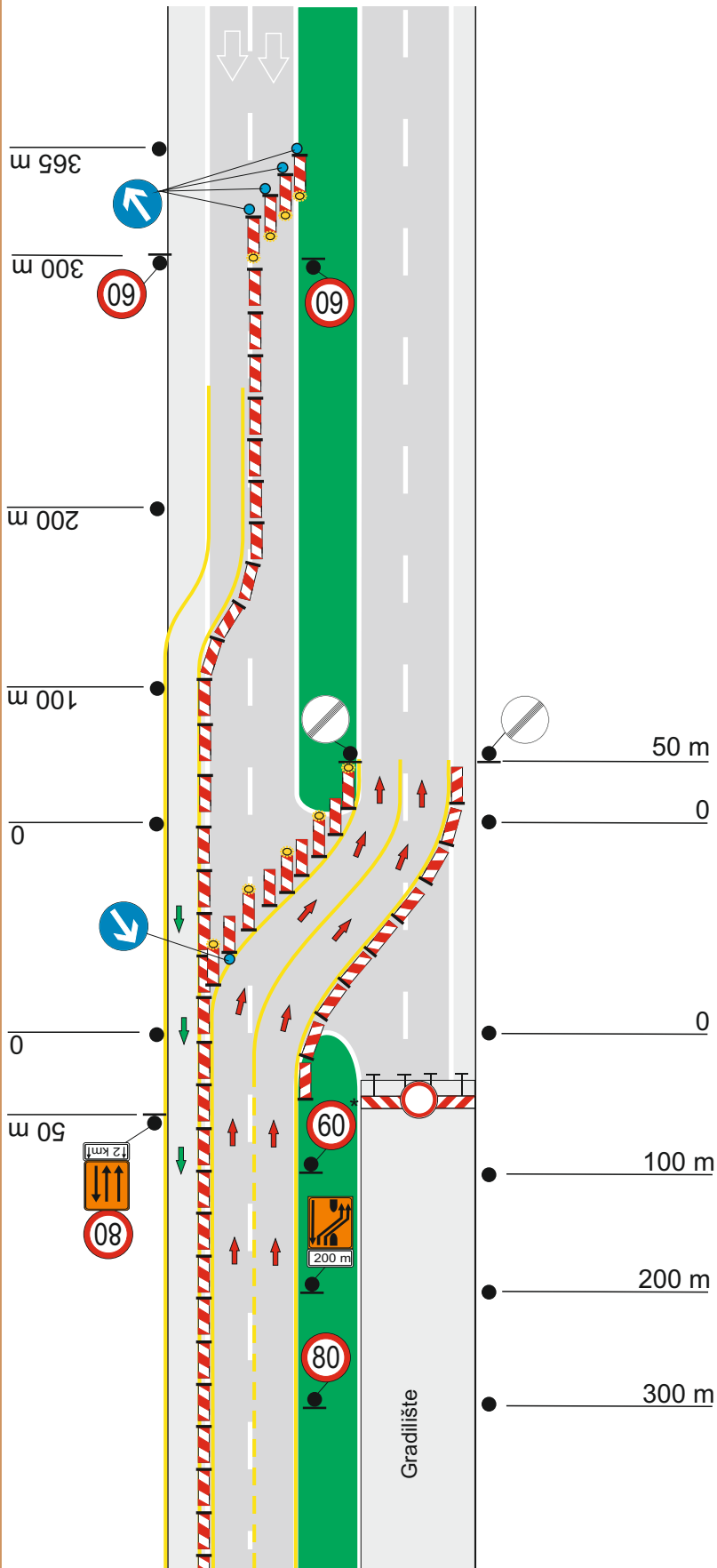

- 1
- 2
- 3

PRIMJER

A - 12

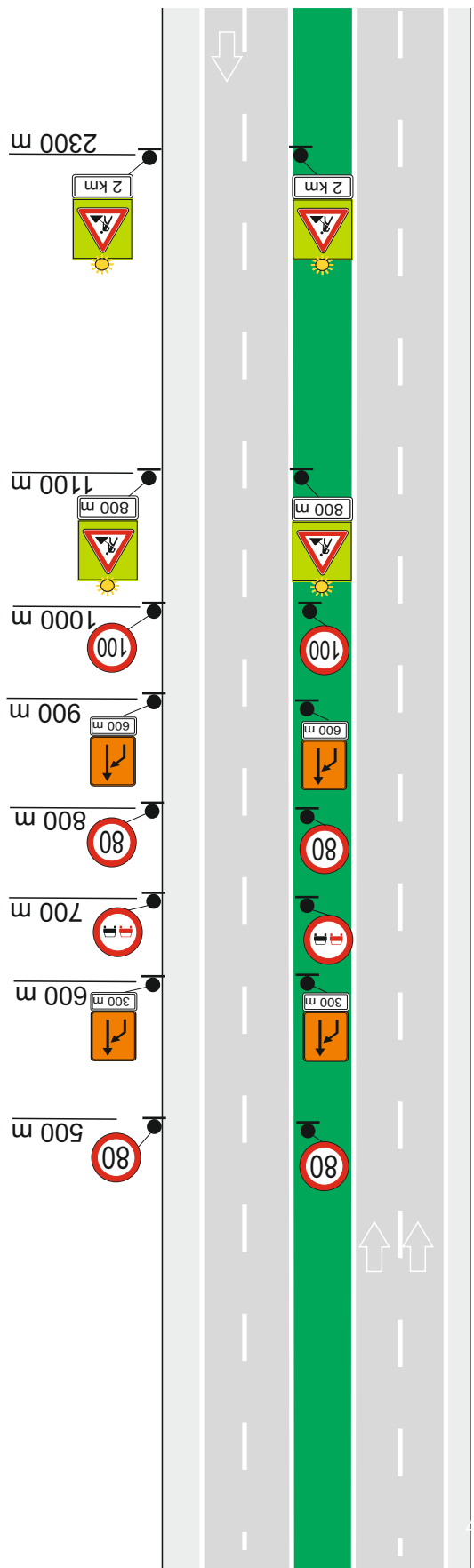

- 1
- 2
- 3

PRIMJER

PRIVREMENA REGULACIJA

A - 13

NAMJENA:

Privremena regulacija prometa na dijelu autoceste kada je jedna kolnička traka u cijelosti zatvorena za promet s preusmjerenjem prometa jednom prometnom trakom na kolničku traku za promet u suprotnom smjeru i uređenje dvosmjernog prometa na toj kolničkoj traci (1+2).

NAPOMENA:

*Ovisno o elementima prijelaza, brzinu smanjiti na 40km/h.

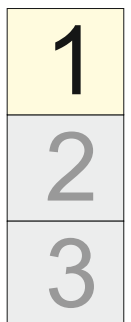
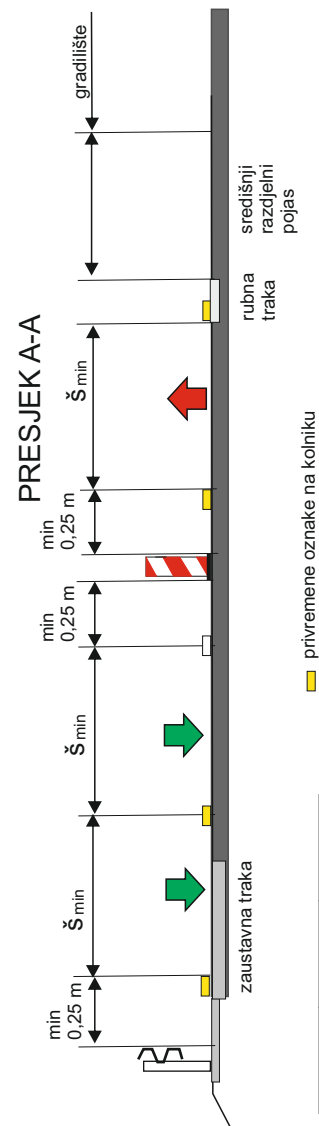
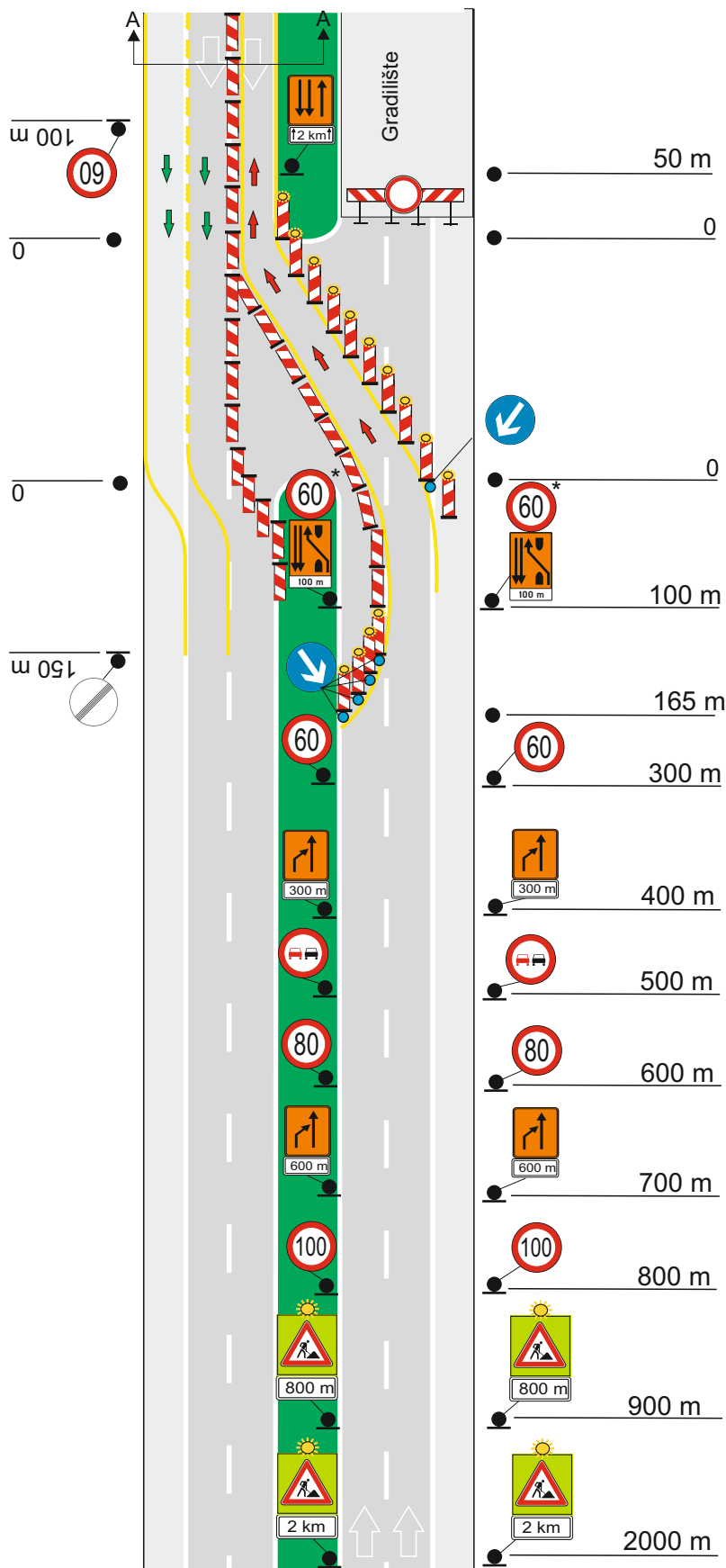



PRIMJER

PRIVREMENA REGULACIJA

A - 13

TUMAČ:

-  Smjerovi vožnje na području privremene regulacije
-  Smjerovi vožnje na području privremene regulacije

NAPOMENA:

Zabranu prometovanja vozila širih od vrijednosti upisane na prometnom znaku za određenu prometnu traku iznimna je i ovisi o širini prometne trake. (Ako je širina prometne trake 2,75m i manje obvezna je primjena zabrane).

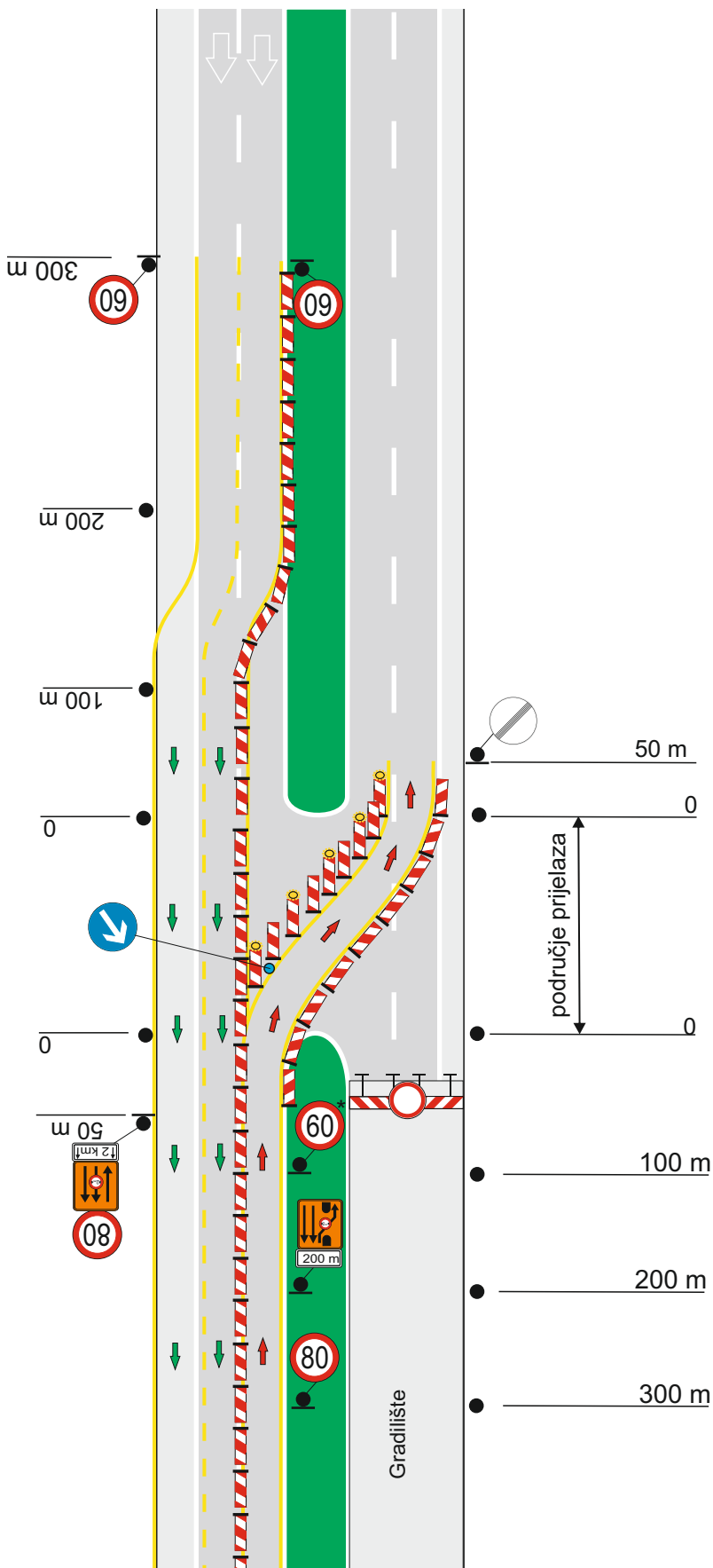

- 1
- 2
- 3

PRIMJER

A - 13

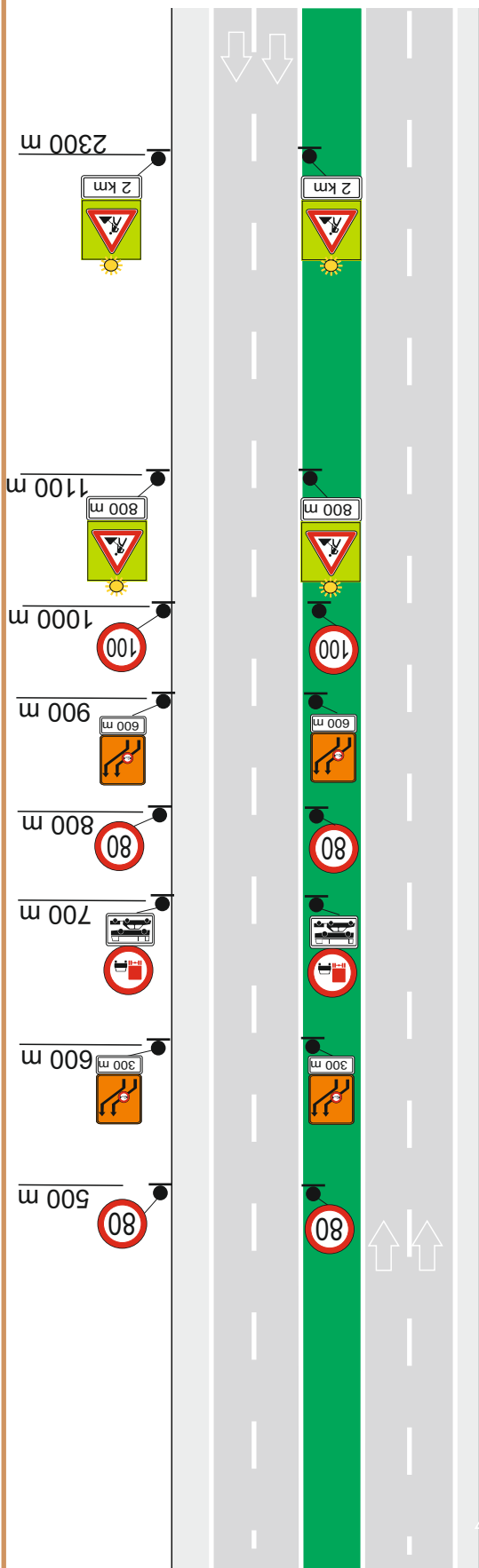

- 1
- 2
- 3

PRIMJER

PRIVREMENA REGULACIJA

A - 14

NAPOMENA:

*Ovisno o elementima prijelaza, brzinu smanjiti na 40km/h.

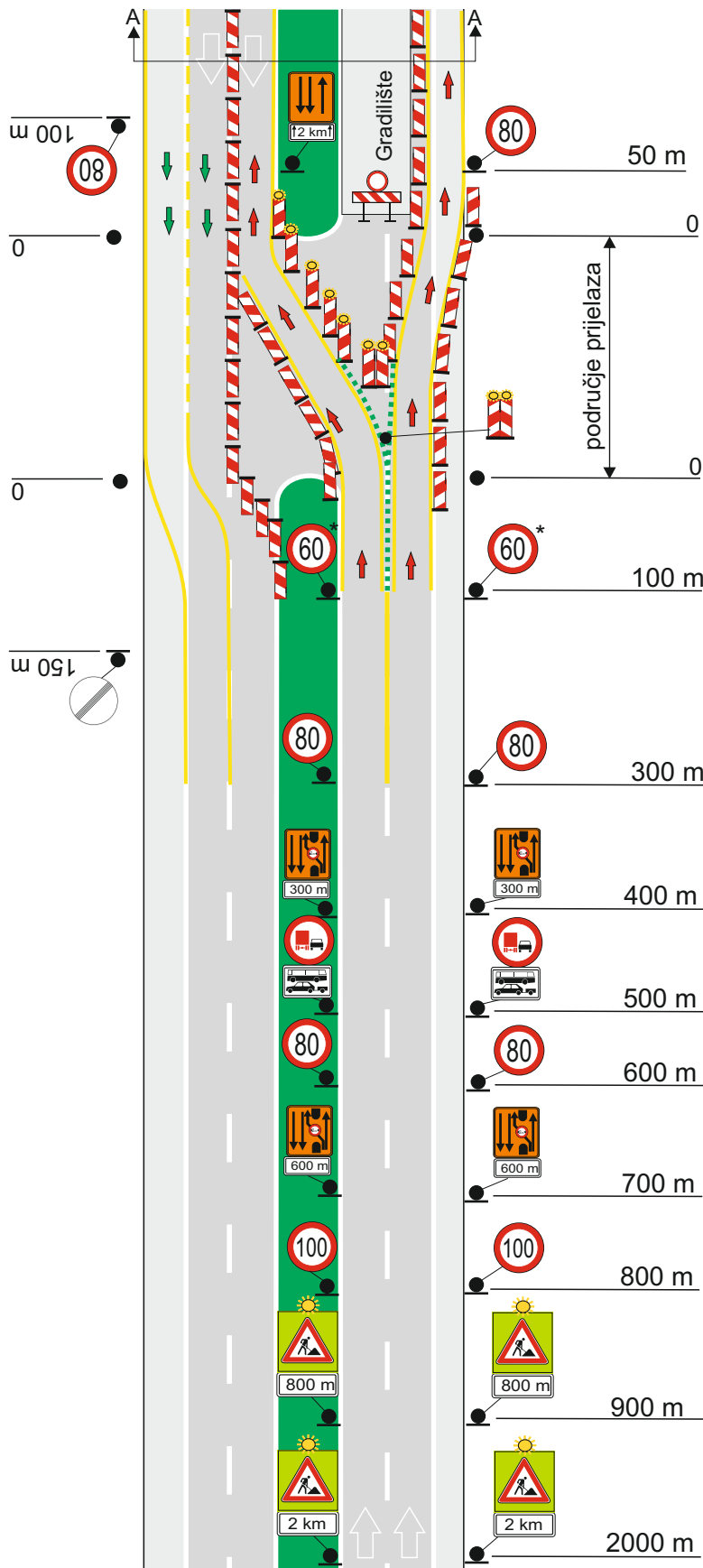

PRESJEK A-A

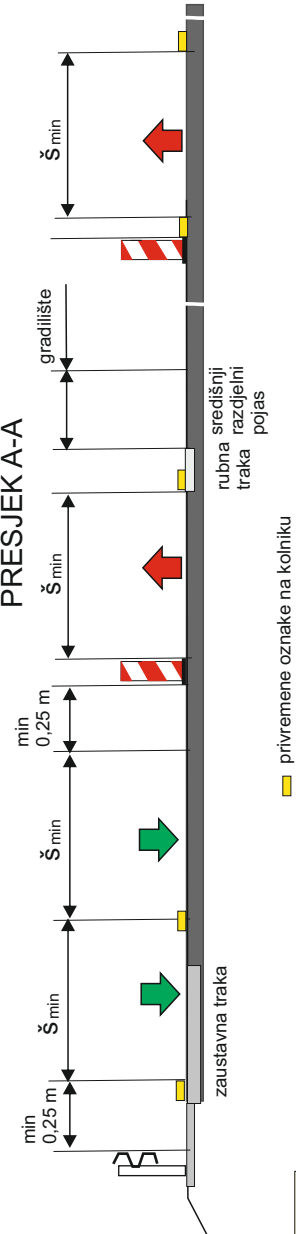

- 1
- 2
- 3

PRIMJER

PRIVREMENA REGULACIJA

A - 14



NAMJENA:

Privremena regulacija prometa na dijelu autoceste kada je jedna kolnička traka djelomično zatvorena za promet s preusmjerenjem prometa jednom prometnom trakom na kolničku traku za promet u suprotnom smjeru i uređenje dvosmjernog prometa na toj kolničkoj traci (1+2) te prometovanje jednom prometnom trakom na dijelu kolnika s radovima.

NAPOMENA:

Zabrana prometovanja vozila širih od vrijednosti upisane na prometnom znaku za određenu prometnu traku iznimna je i ovisi o širini prometne trake. (Ako je širina prometne trake 2,75m i manje obvezna je primjena zabrane).

TUMAČ:

-  Smjerovi vožnje na području privremene regulacije
-  montažni rubnjaci

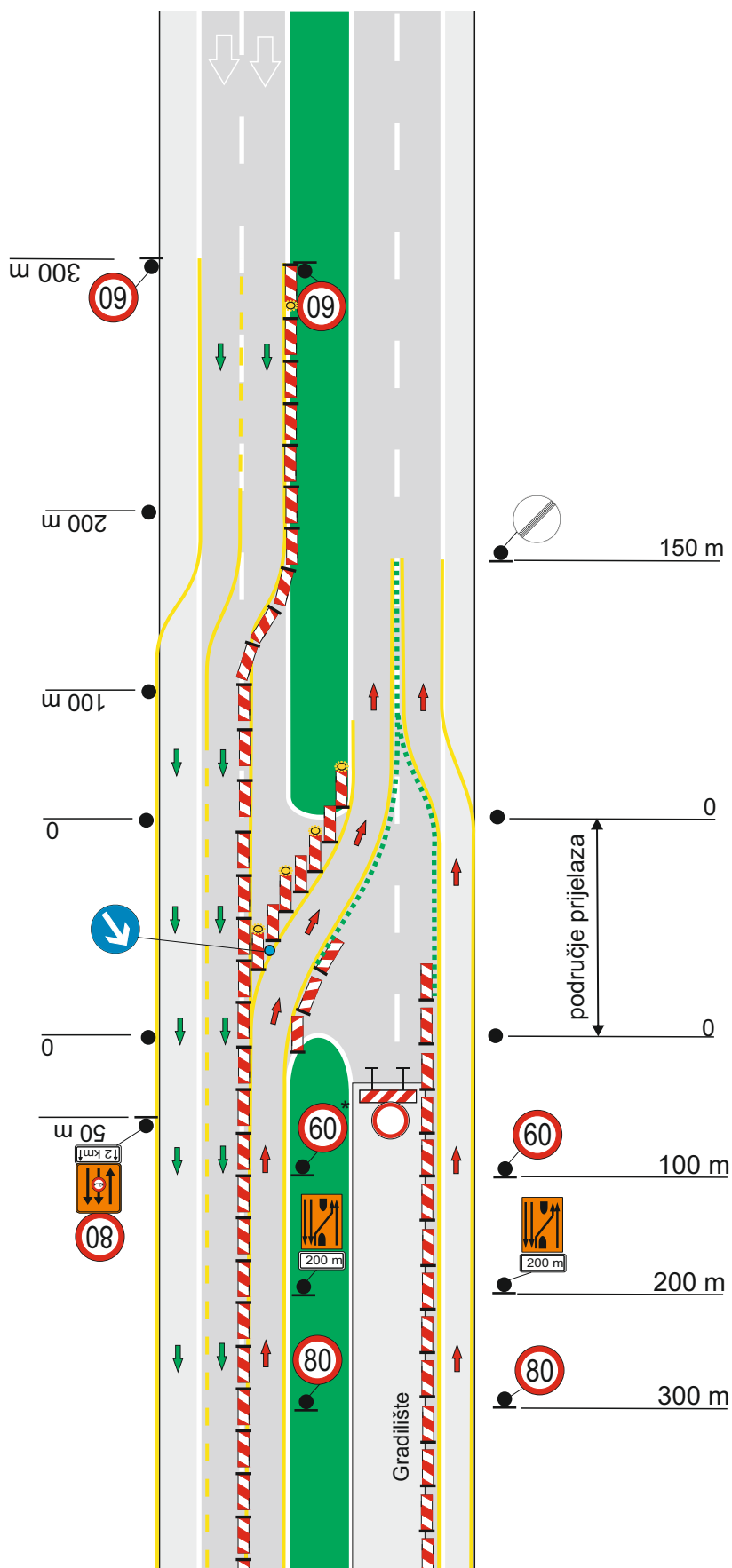

1

2

3

PRIMJER

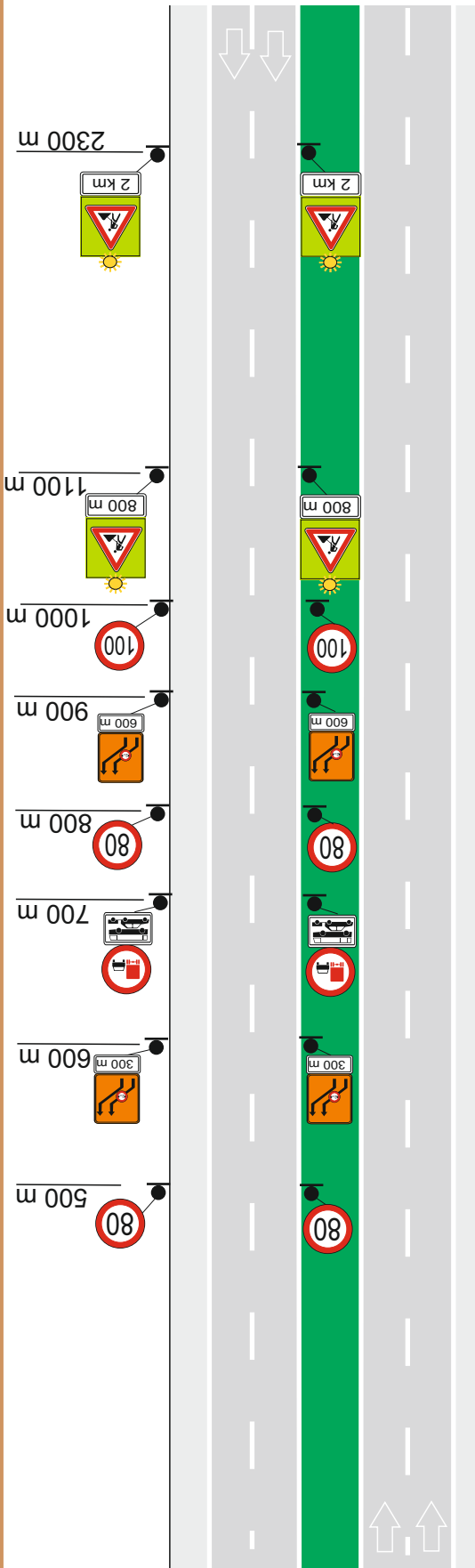

- 1
- 2
- 3

PRIMJER

PRIVREMENA REGULACIJA

A - 15

NAPOMENA:

*Ovisno o elementima prijelaza, brzinu smanjiti na 40km/h.

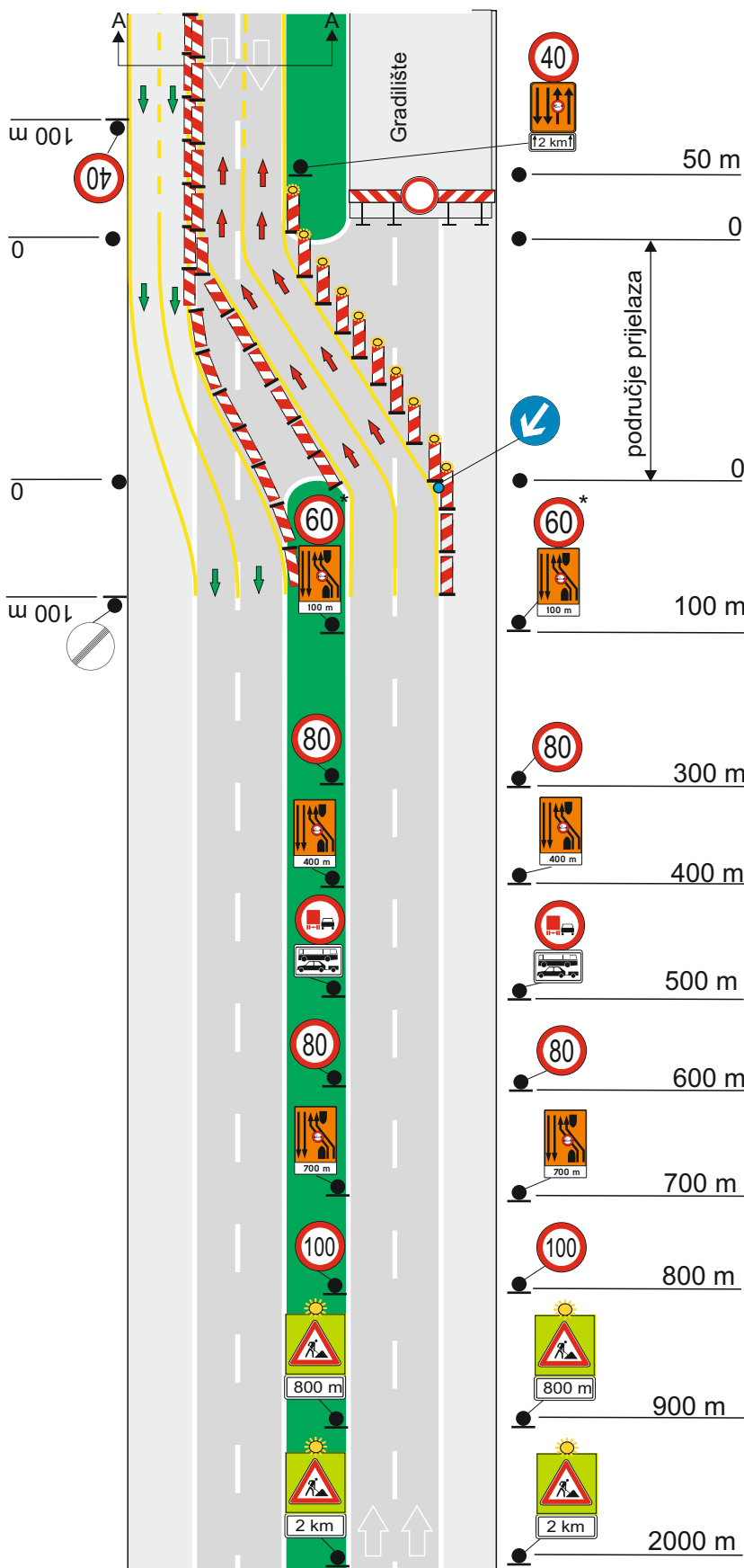

PRESJEK A-A

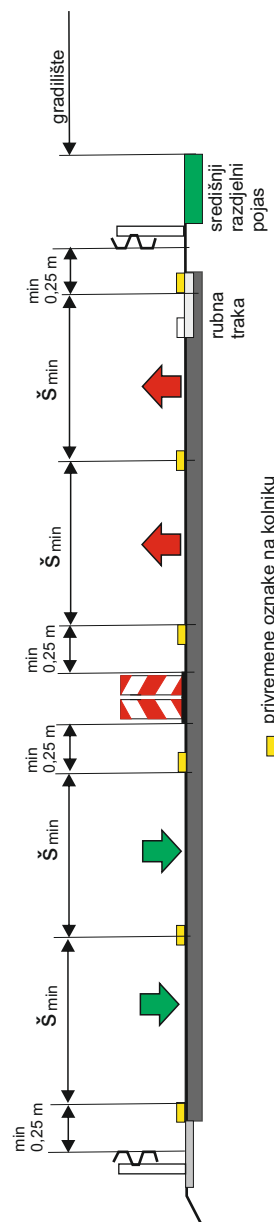

- 1
- 2
- 3

PRIMJER

PRIVREMENA REGULACIJA

A - 15

NAMJENA:

Privremena regulacija prometa na dijelu autoceste kada je jedna kolnička traka u cijelosti zatvorena za promet s preusmjerenjem prometa s dvije prometne trake na koničku traku za promet u suprotnom smjeru uređenje četverotračnog dvosmjernog prometa na toj kolničkoj traci.

NAPOMENA:

Zabranu prometovanja vozila širih od vrijednosti upisane na prometnom znaku za određenu prometnu traku iznimna je i ovisi o širini prometne trake. (Ako je širina prometne trake 2,75m i manje obvezna je primjena zabrane). Na rubnjacima se umjesto prometnih znakova K35/36 može izvesti metalna razdvajajuća ograda.

TUMAČ:

→ Smjerovi vožnje na području privremene regulacije

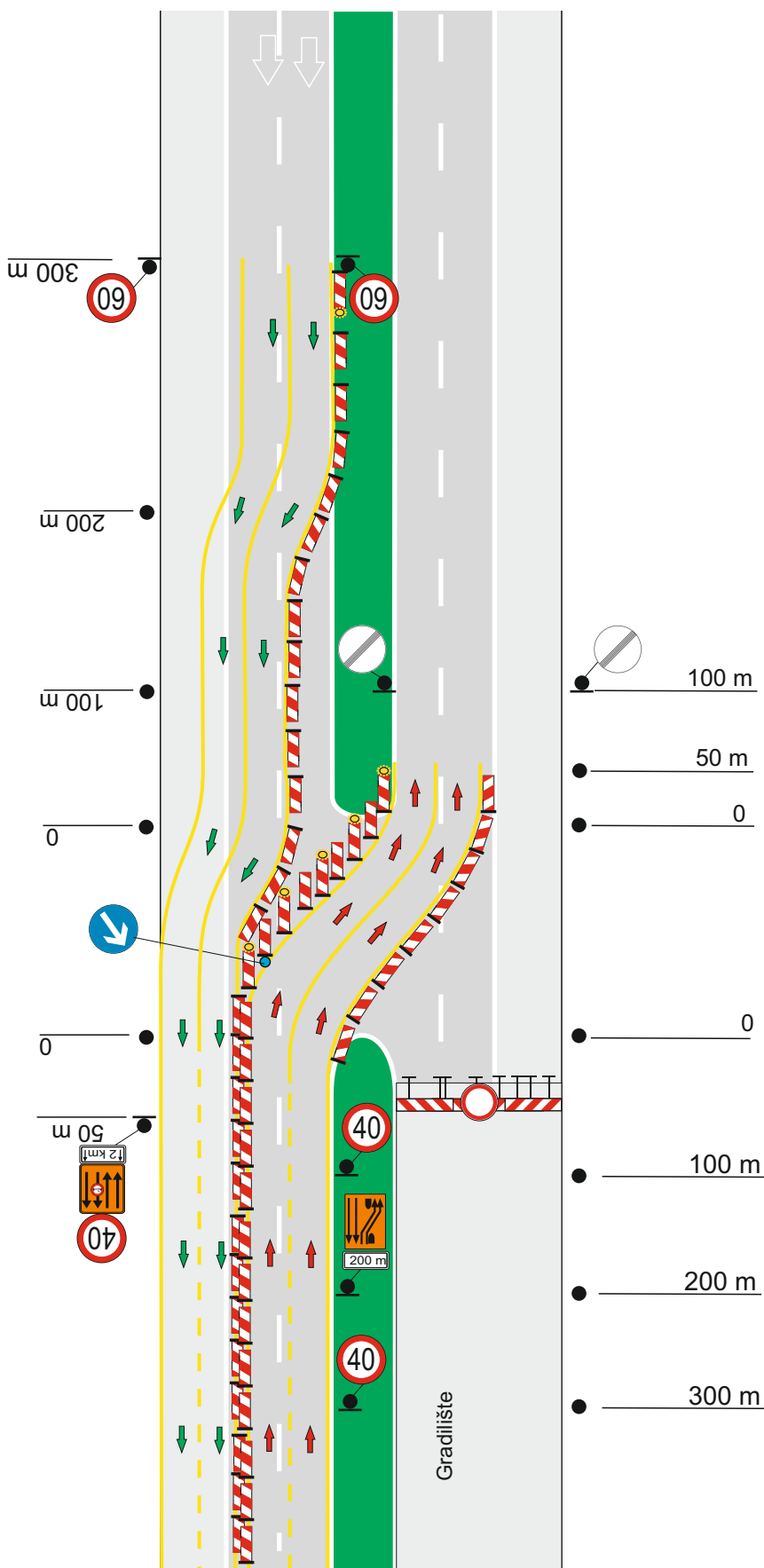

1

2

3

PRIMJER

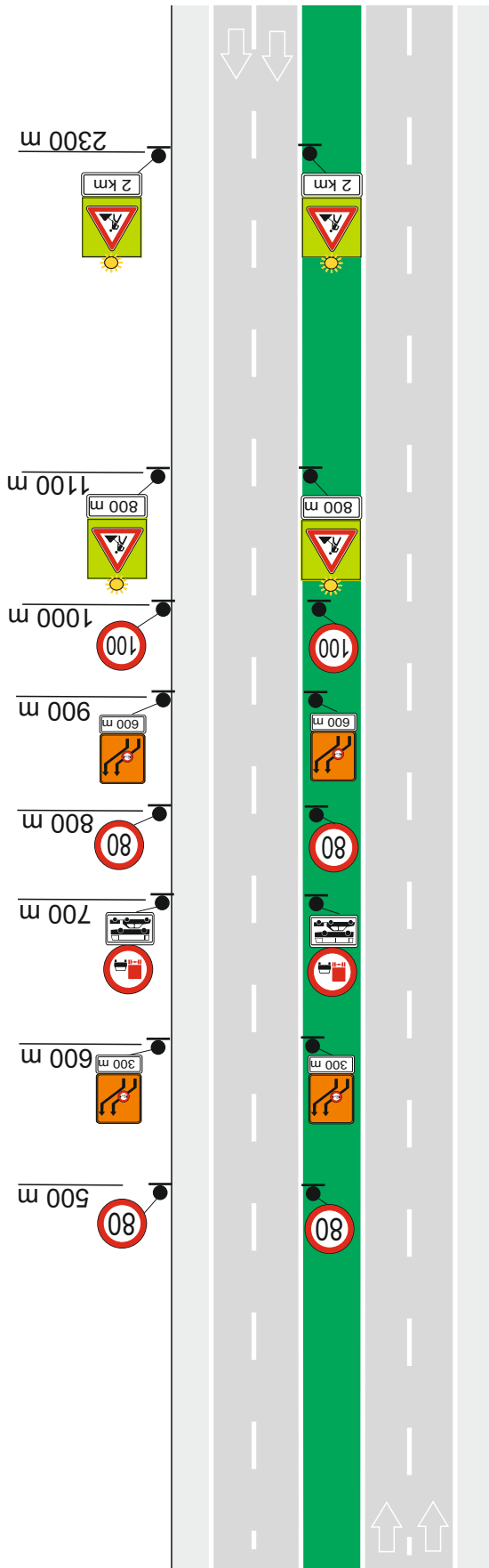

- 1
- 2
- 3

PRIMJER

PRIVREMENA REGULACIJA

A - 16

NAMJENA:

Privremena regulacija prometa na dijelu autoceste kada je zbog radova zatvorena jedna kolnička traka i kada se promet jednom prometnom trakom preusmjerava na kolničku traku za vožnju u suprotnom smjeru. U području regulacije autocesta ima tri prometne trake na području kolničke trake gdje se izvode radovi.

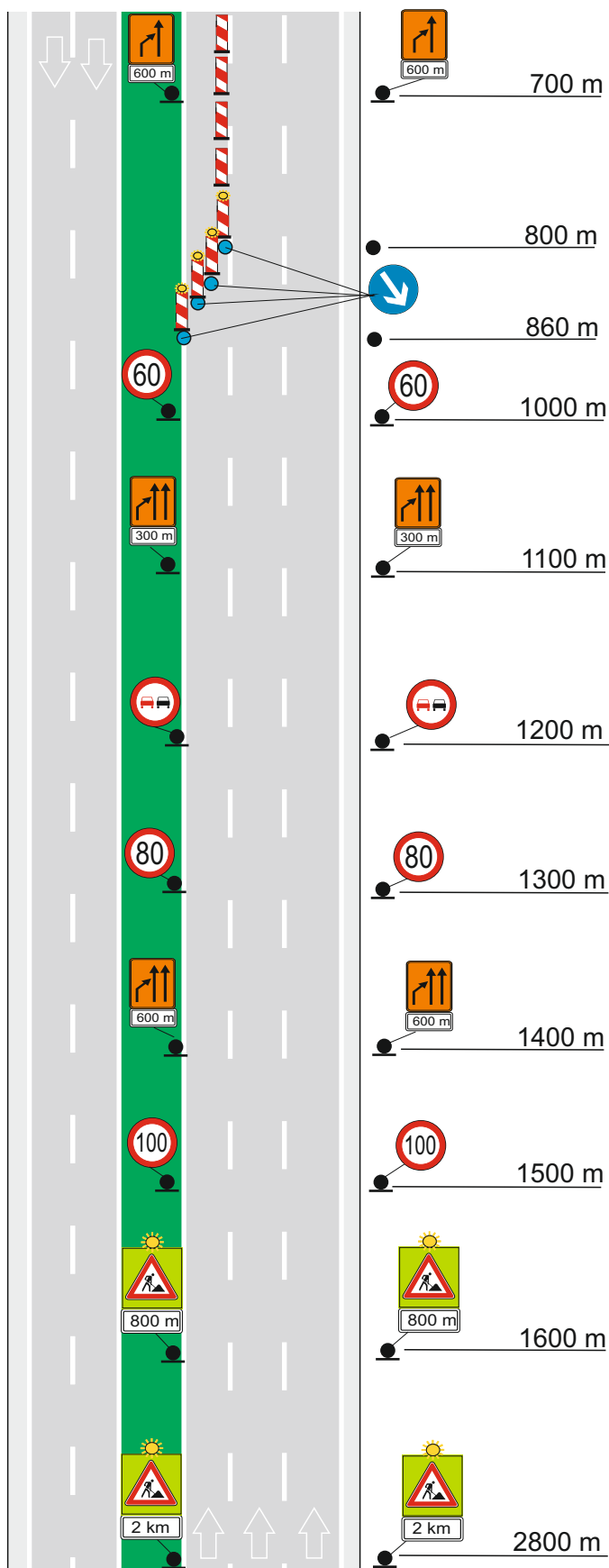

- 1
- 2
- 3

PRIMJER

PRIVREMENA REGULACIJA

A - 16

NAPOMENA:

*Ovisno o elementima prijelaza, brzinu smanjiti na 40km/h.

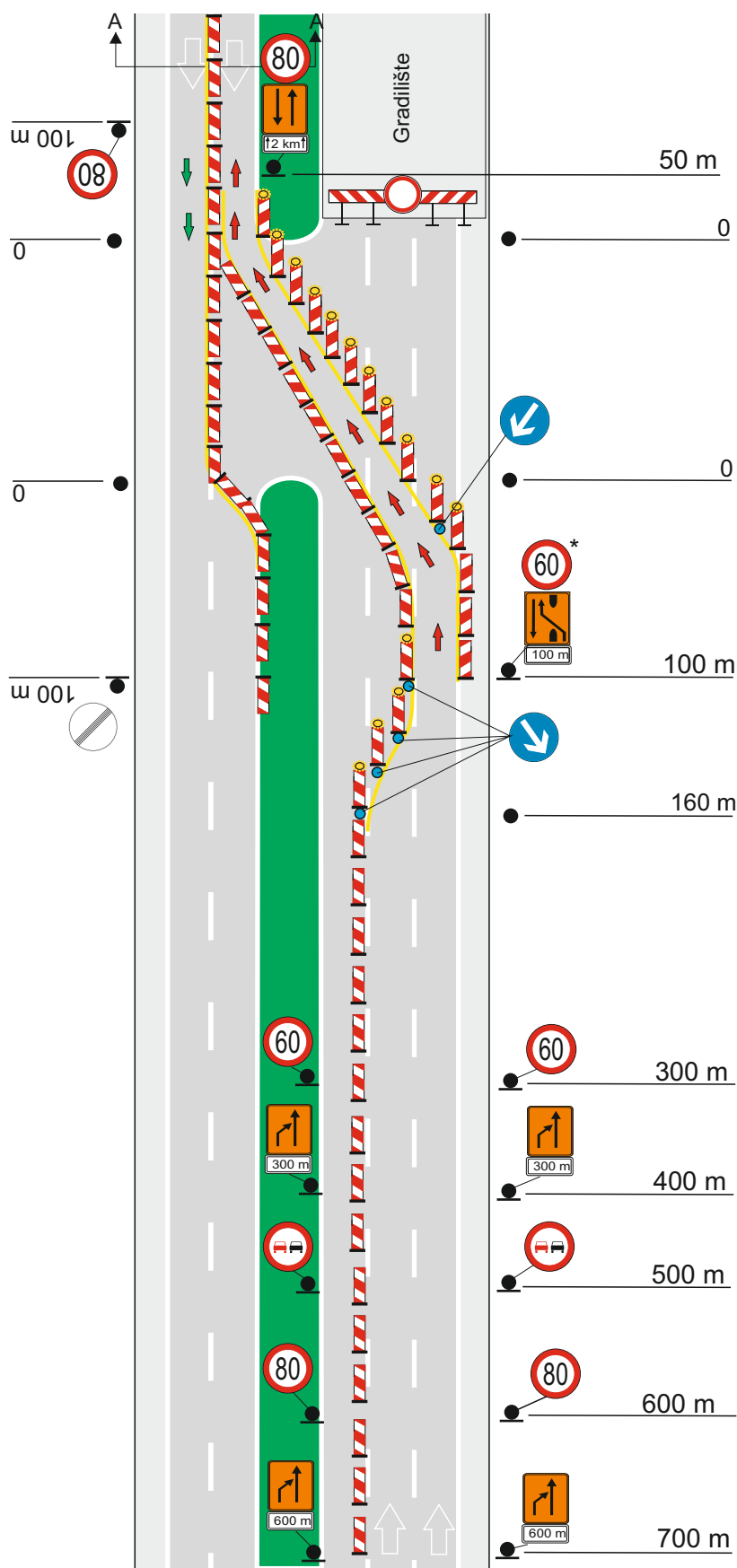

PRESJEK A-A

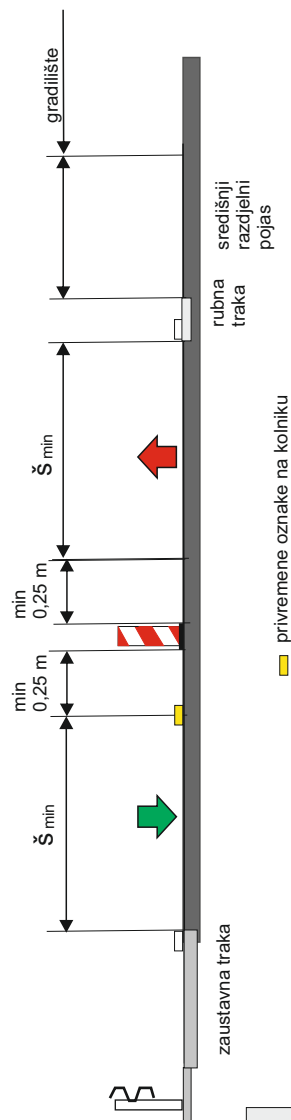



- 1
- 2
- 3

PRIMJER

PRIVREMENA REGULACIJA

A - 16

TUMAČ:

-  Smjerovi vožnje na području privremene regulacije
- 

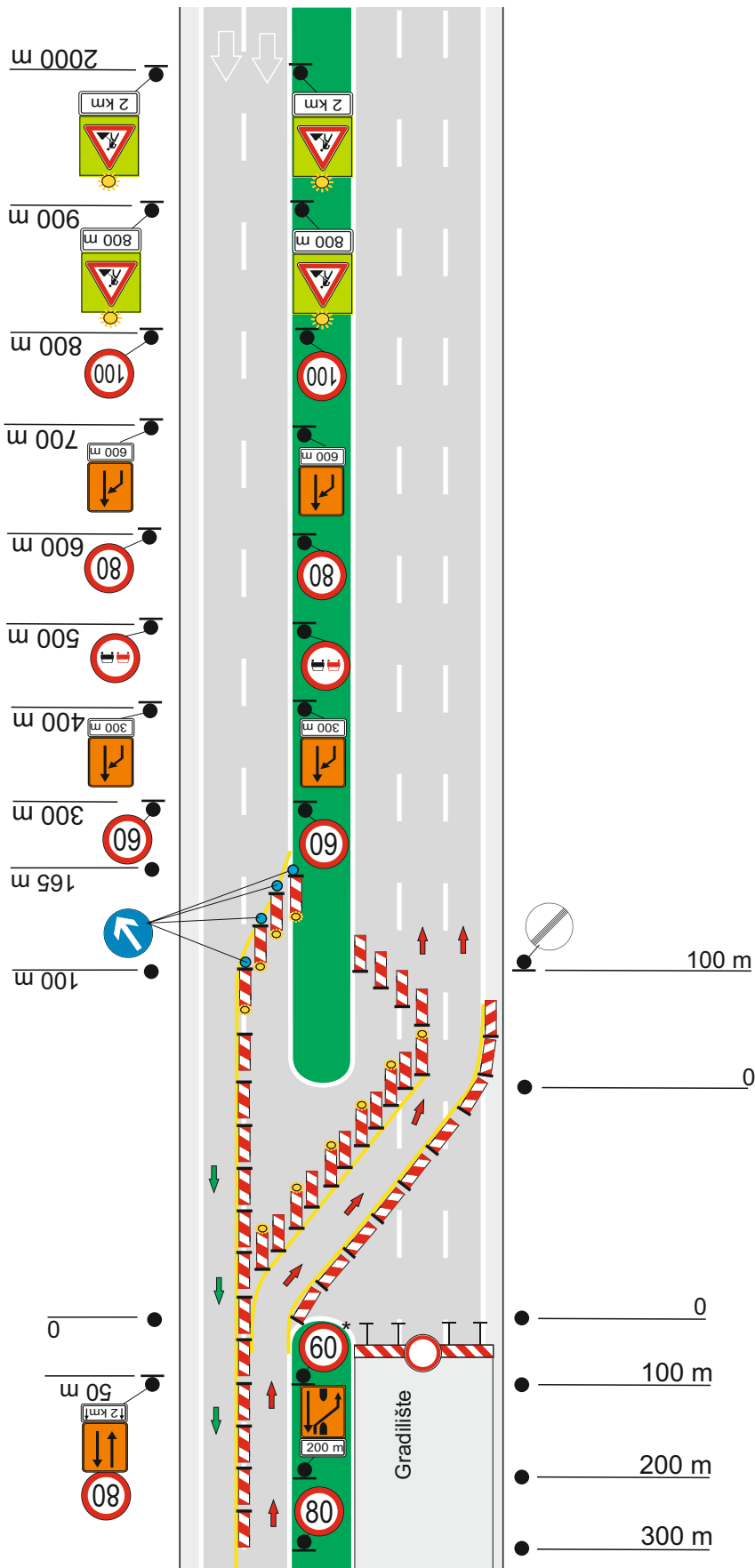

- 1
- 2
- 3

PRIMJER

PRIVREMENA REGULACIJA

A - 17

NAMJENA:

Privremena regulacija prometa na dijelu autoceste kada je zbog radova zatvorena jedna kolnička traka i kada se promet s dvije prometne trake preusmjerava na osnovnu kolničku traku na kojoj je uspostavljen promet (1+2).

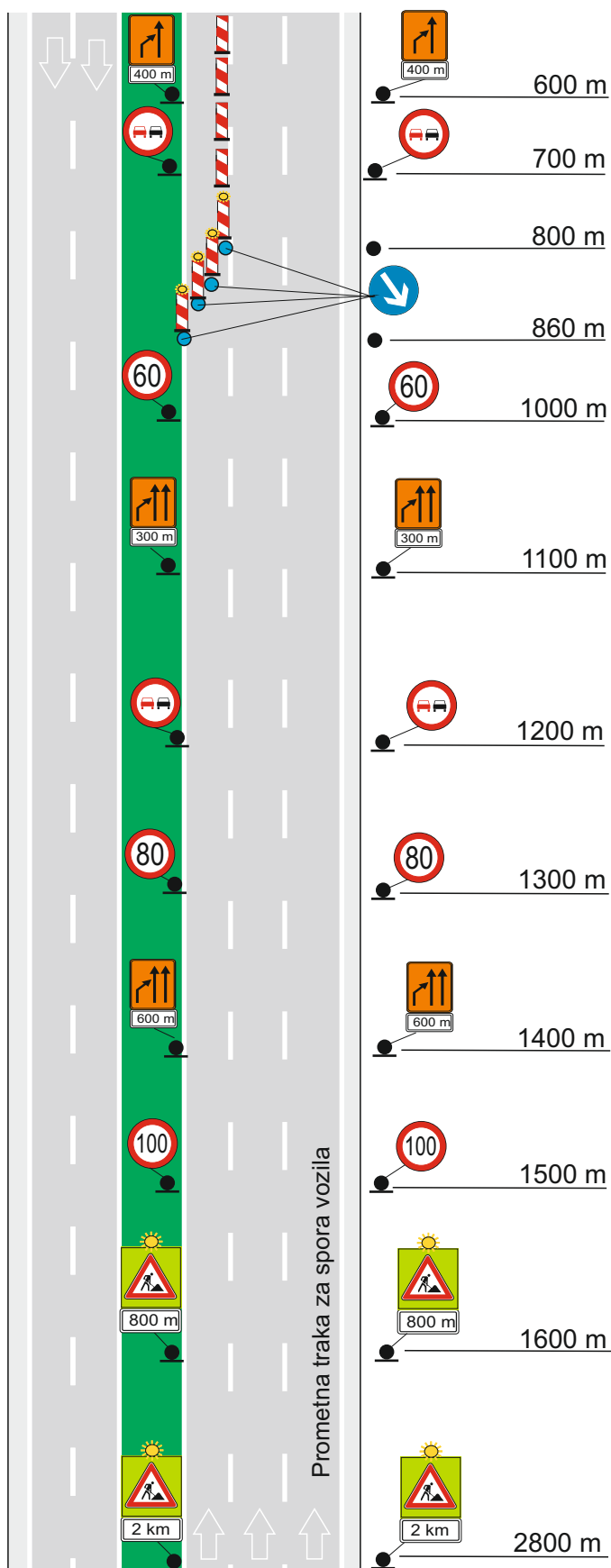

- 1
- 2
- 3

PRIMJER

PRIVREMENA REGULACIJA

A - 17

NAPOMENA:

*Ovisno o elementima prijelaza, brzinu smanjiti na 40km/h.

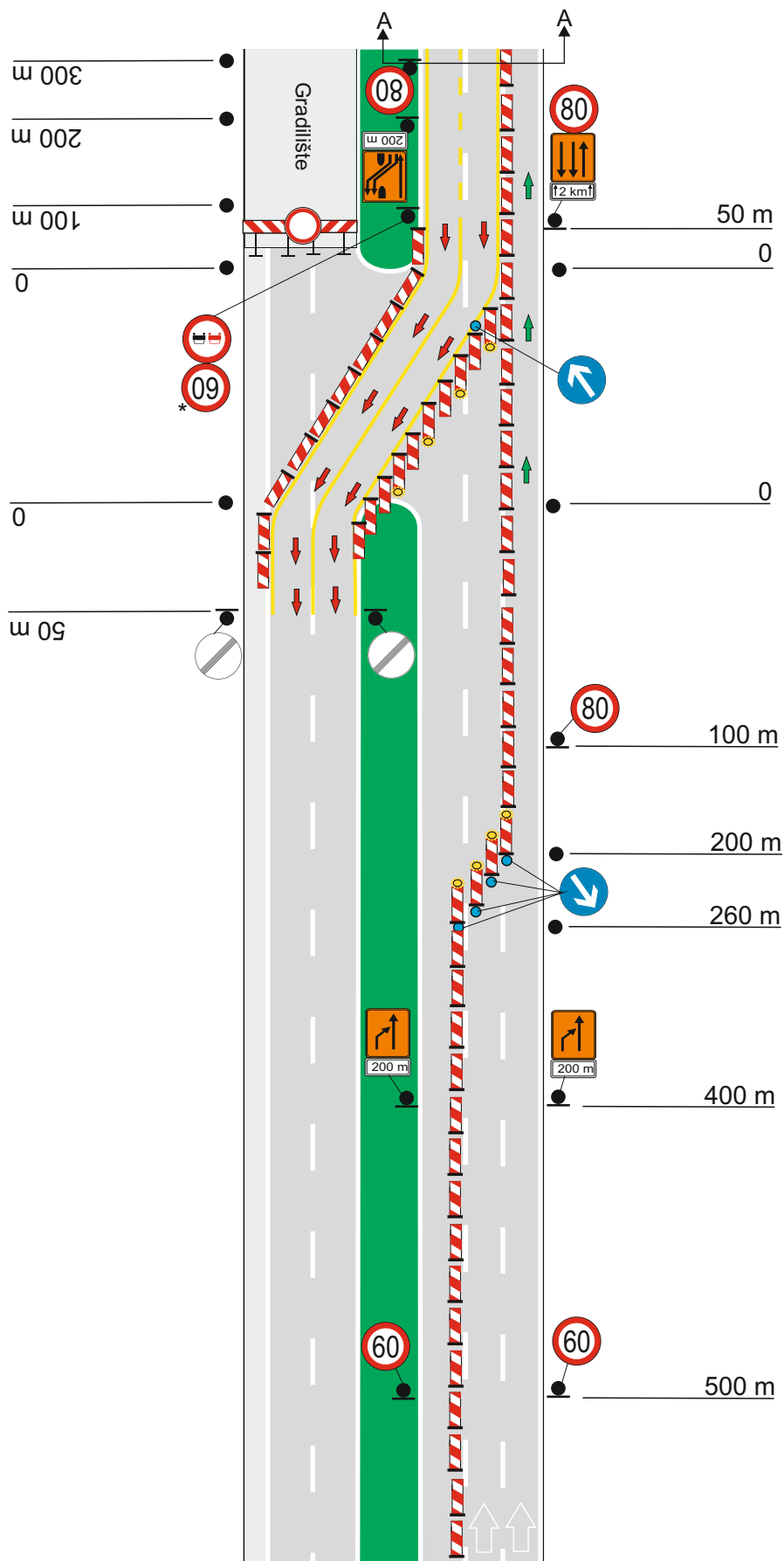

PRESJEK A-A

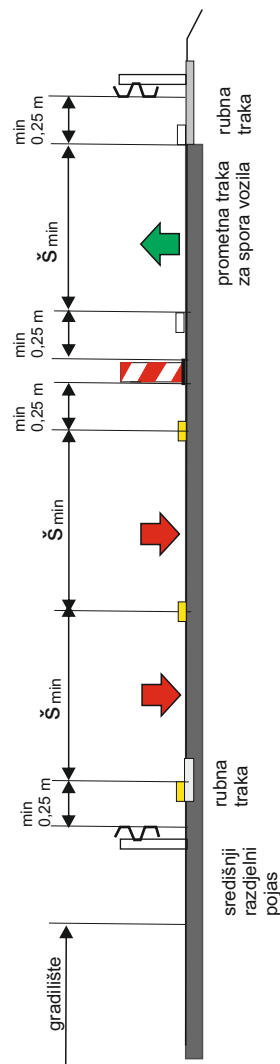



- 1
- 2
- 3

PRIMJER

PRIVREMENA REGULACIJA

A - 17

TUMAČ:

-  Smjerovi vožnje na području privremene regulacije
-  Smjerovi vožnje na području privremene regulacije

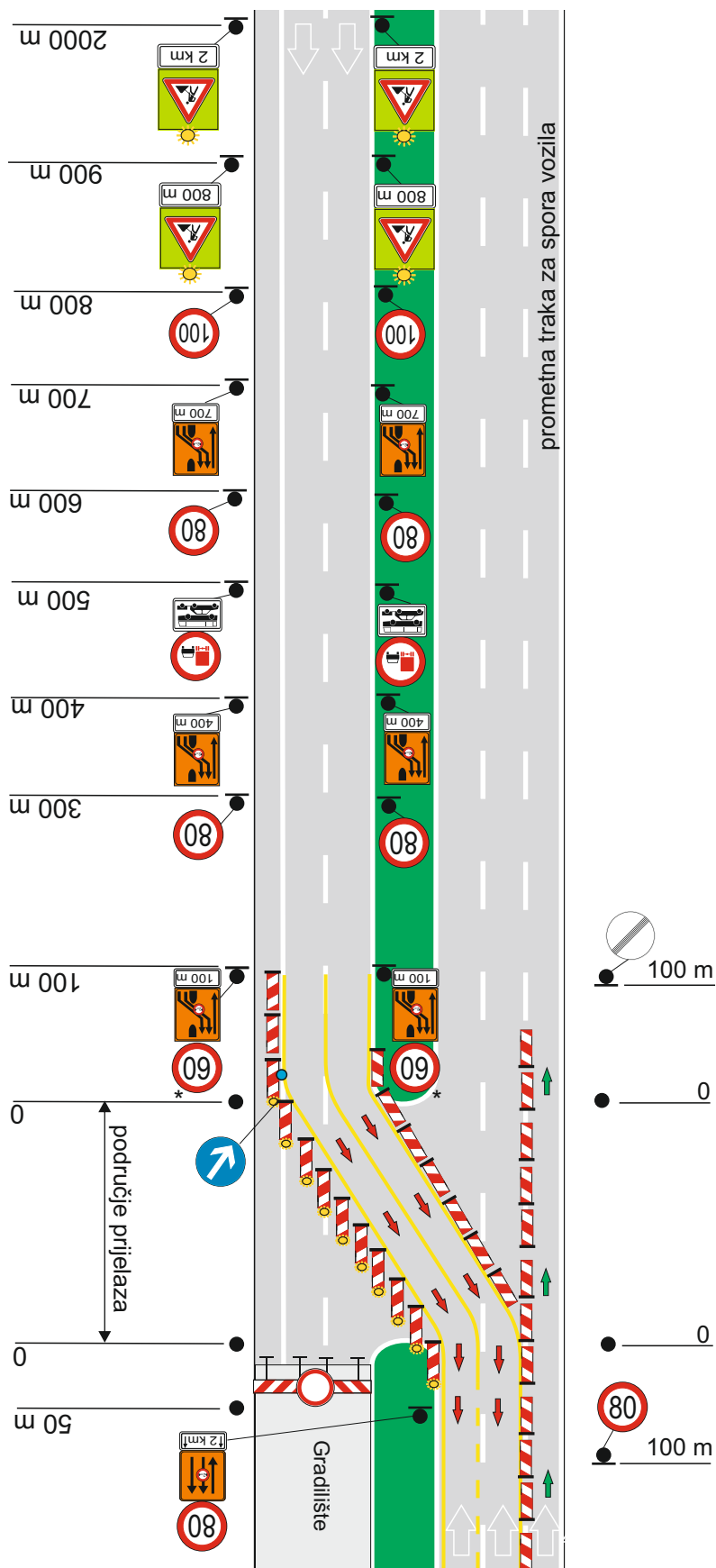

- 1
- 2
- 3

PRIMJER

PRIVREMENA REGULACIJA

A - 18

NAPOMENA:

*Ovisno o elementima prijelaza, brzinu smanjiti na 40km/h.

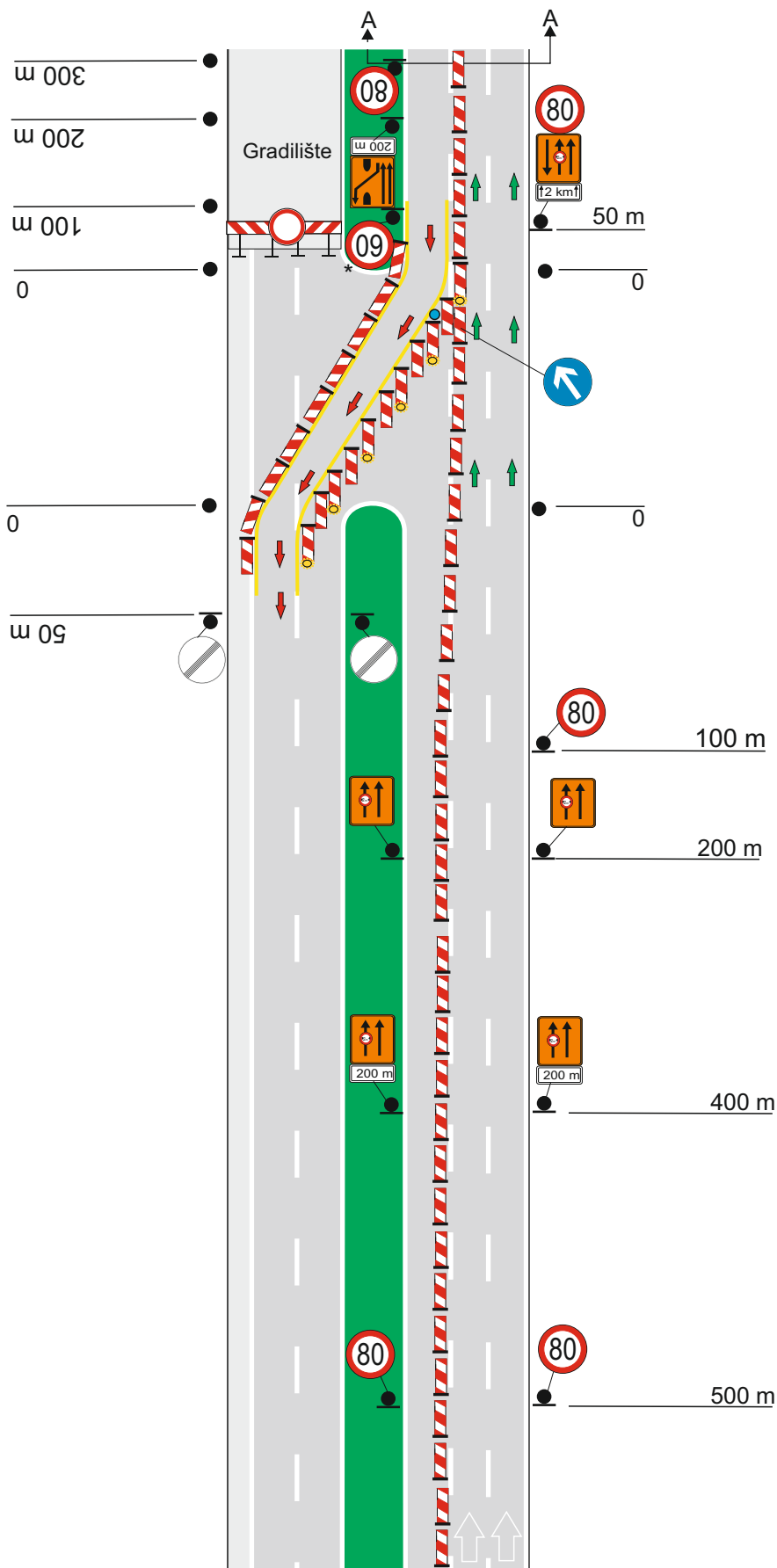

PRESJEK A-A

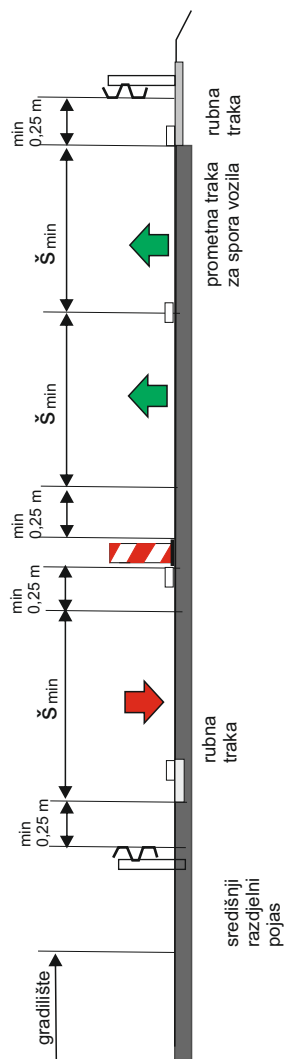

- 1
- 2
- 3

PRIMJER

PRIVREMENA REGULACIJA

A - 18

NAMJENA:

Privremena regulacija prometa na dijelu autoceste s prometnom trakom za spora vozila, kada je zbog radova zatvorena jedna kolnička traka i kada se promet odvija dvosmjerno po modelu (2+1).

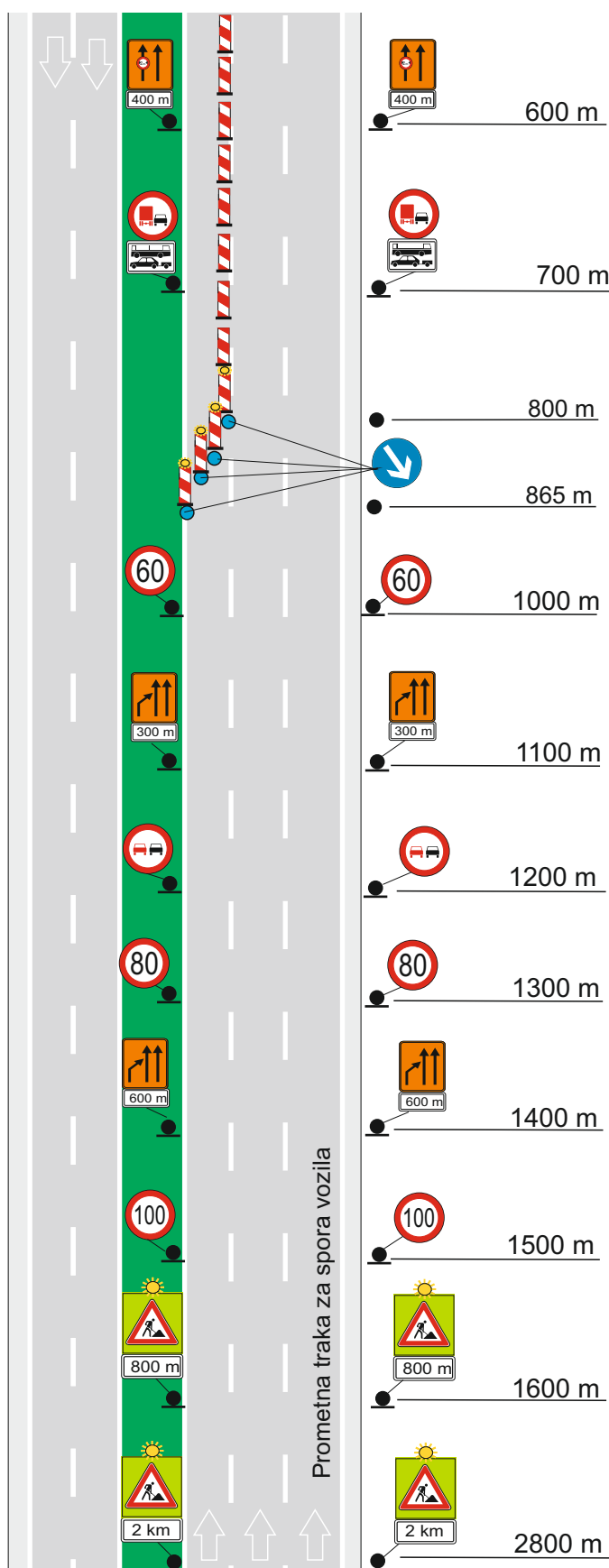



- 1
- 2
- 3

PRIMJER

PRIVREMENA REGULACIJA

A - 18

TUMAČ:

-  Smjerovi vožnje na području privremene regulacije
-  Smjerovi vožnje na području privremene regulacije

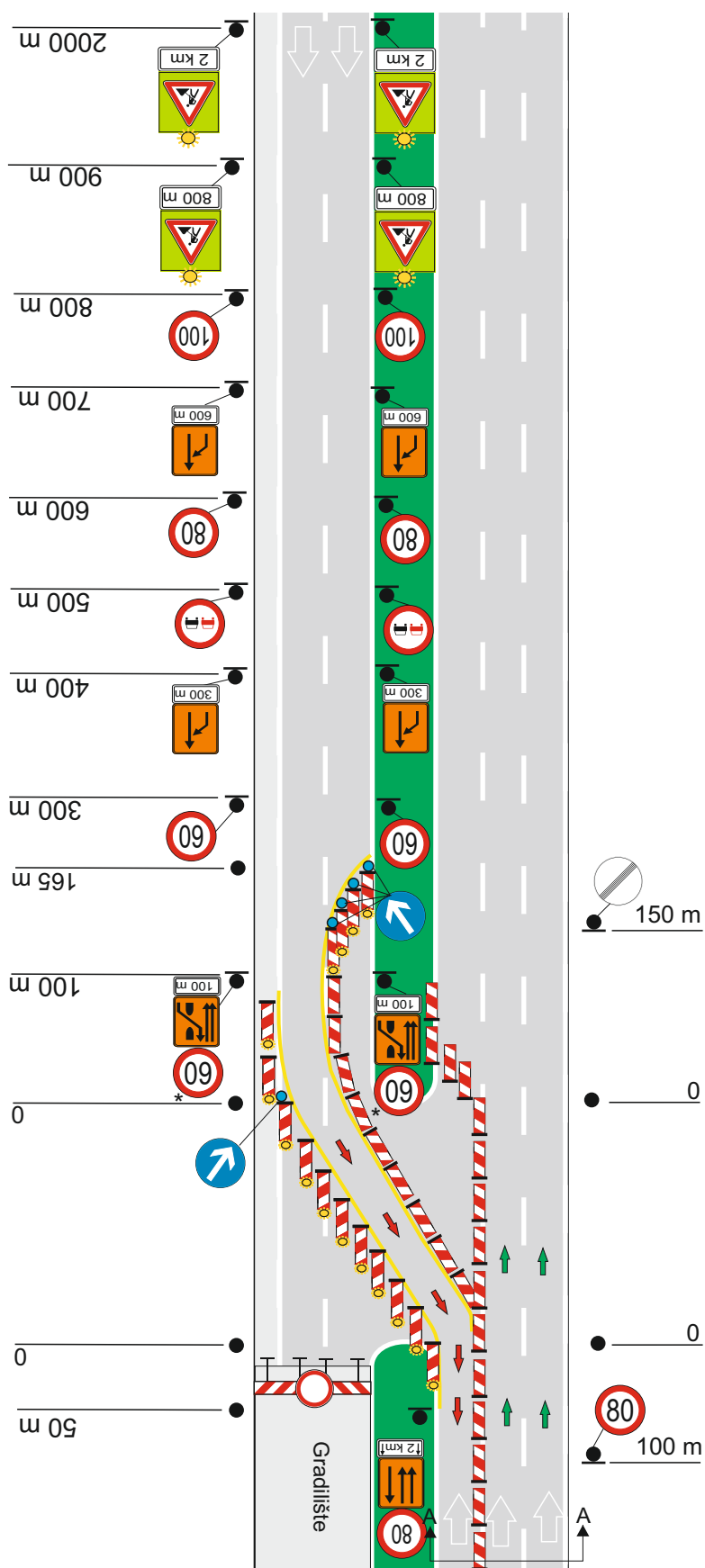

- 1
- 2
- 3

PRIMJER

PRIVREMENA REGULACIJA

A - 19

NAMJENA:

Privremena regulacija prometa na dijelu autoceste s prometnom trakom za spora vozila, kada je zbog radova zatvorena jedna kolnička traka i kada se promet odvija dvosmjerno po modelu (2+1+1).

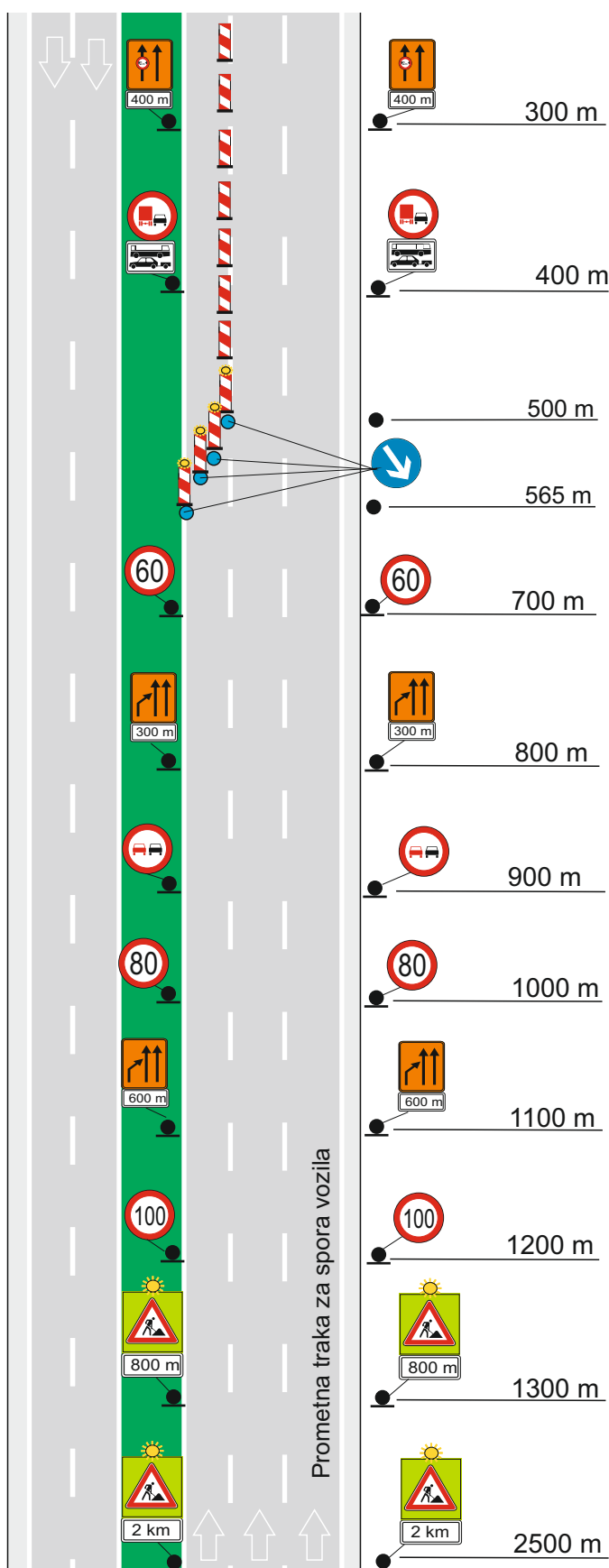

- 1
- 2
- 3

PRIMJER

PRIVREMENA REGULACIJA

A - 19

NAPOMENA:

*Ovisno o elementima prijelaza, brzinu smanjiti na 40km/h.

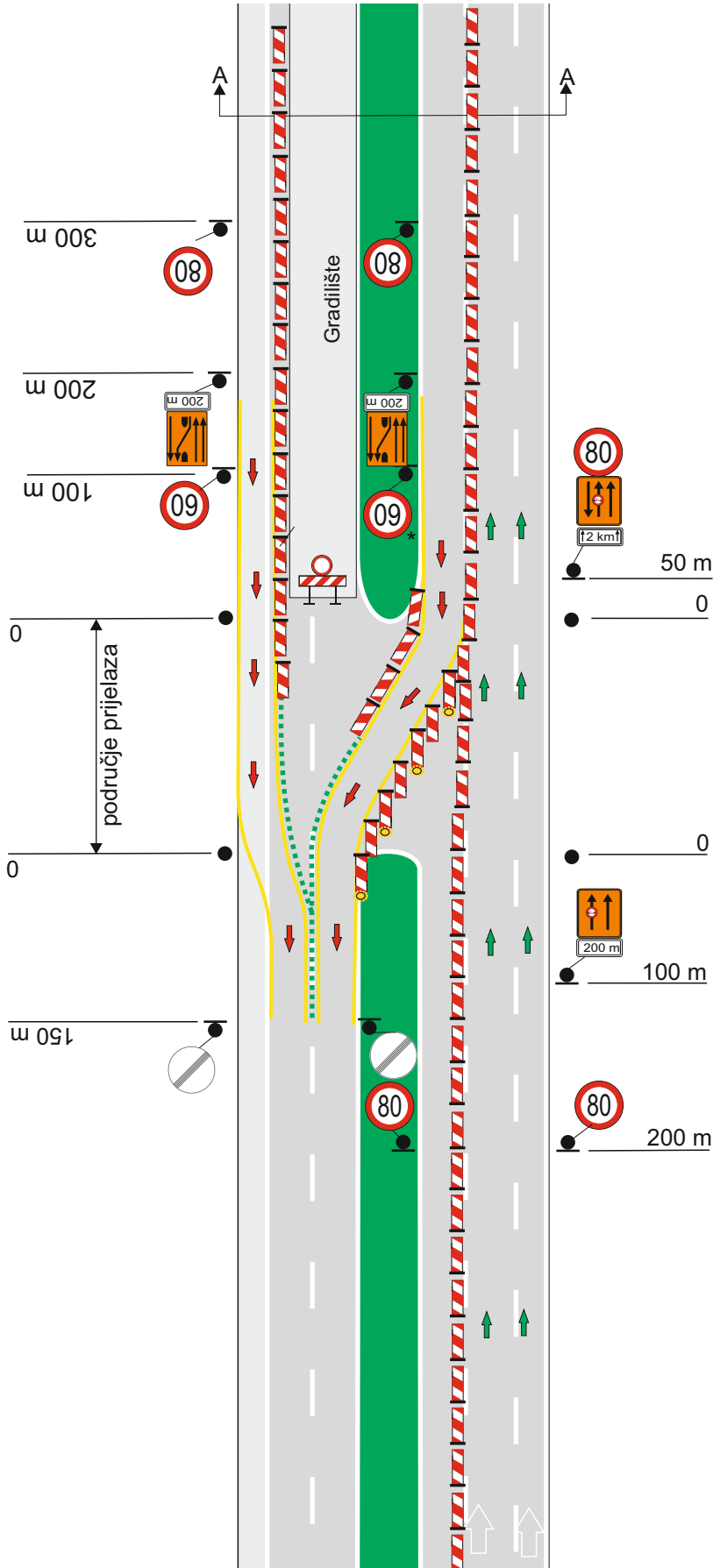

PRESJEK A-A

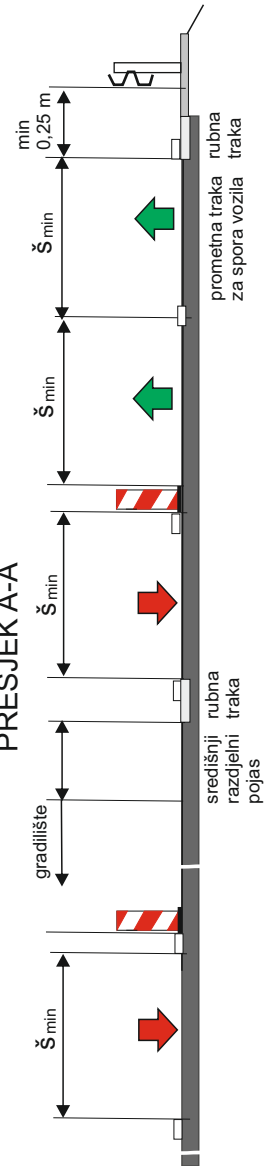



- 1
- 2
- 3

PRIMJER

PRIVREMENA REGULACIJA

A - 19

TUMAČ:

-  Smjerovi vožnje na području privremene regulacije
-  montažni rubnici

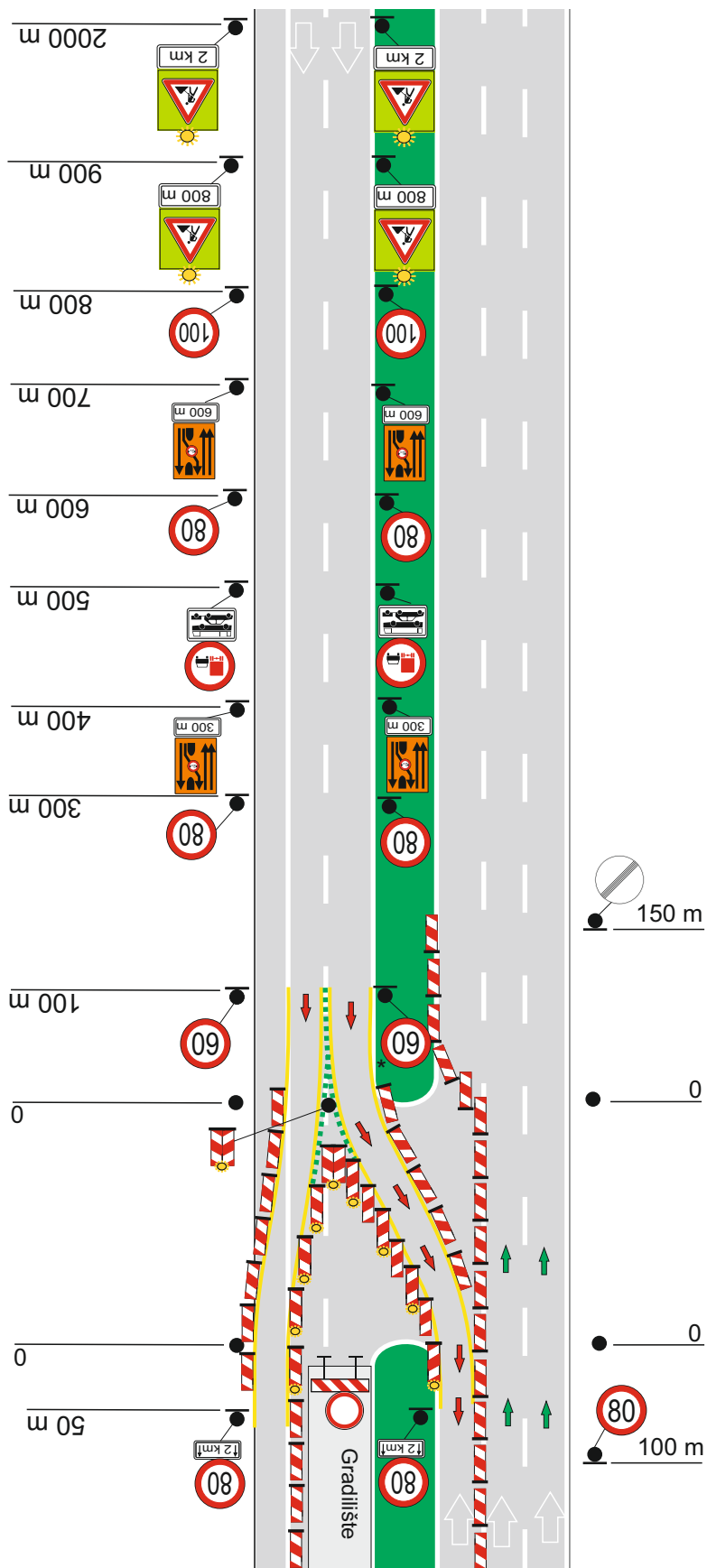

1
2
3

PRIMJER

PRIVREMENA REGULACIJA

A - 20

NAMJENA:

Privremena regulacija prometa na dijelu autoceste s prometnom trakom za spora vozila na obje kolničke trake, kada je zbog radova zatvorena jedna kolnička traka i kada se promet odvija dvosmjerno po modelu (2+2).

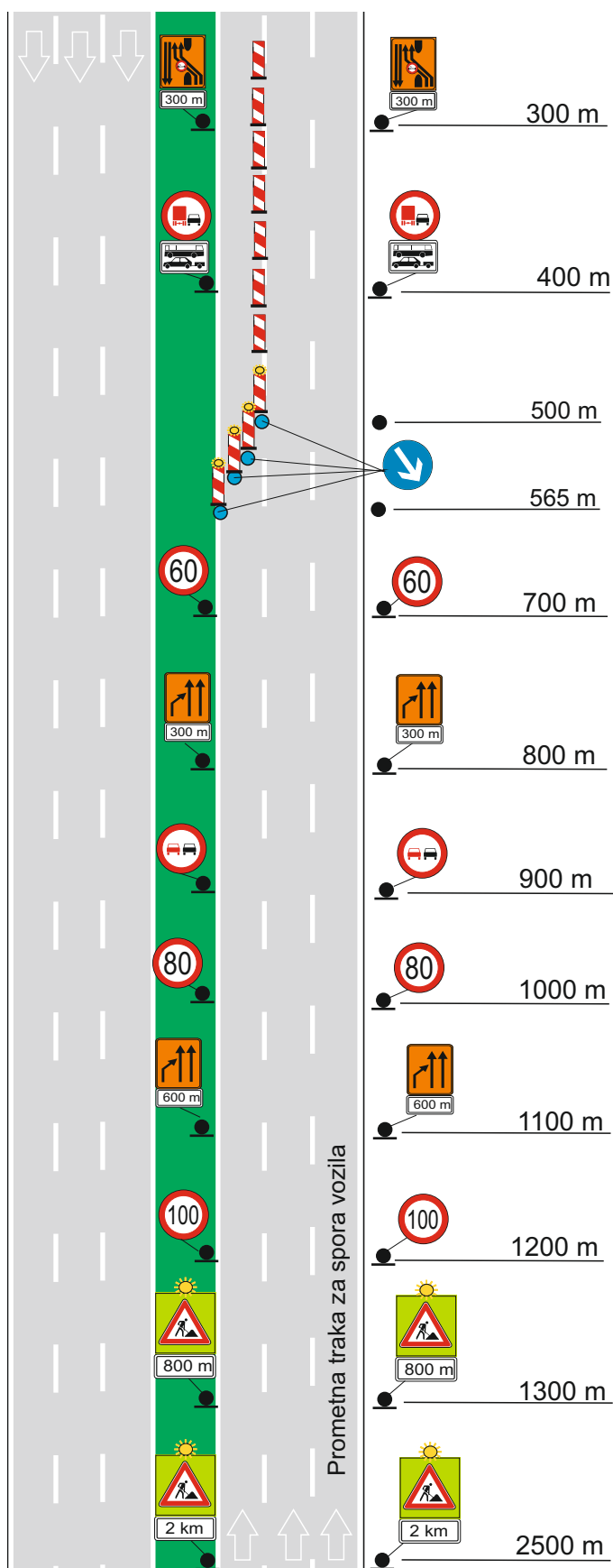

- 1
- 2
- 3
- 4

PRIMJER

PRIVREMENA REGULACIJA

A - 20

NAPOMENA:

*Ovisno o elementima prijelaza, brzinu smanjiti na 40km/h.

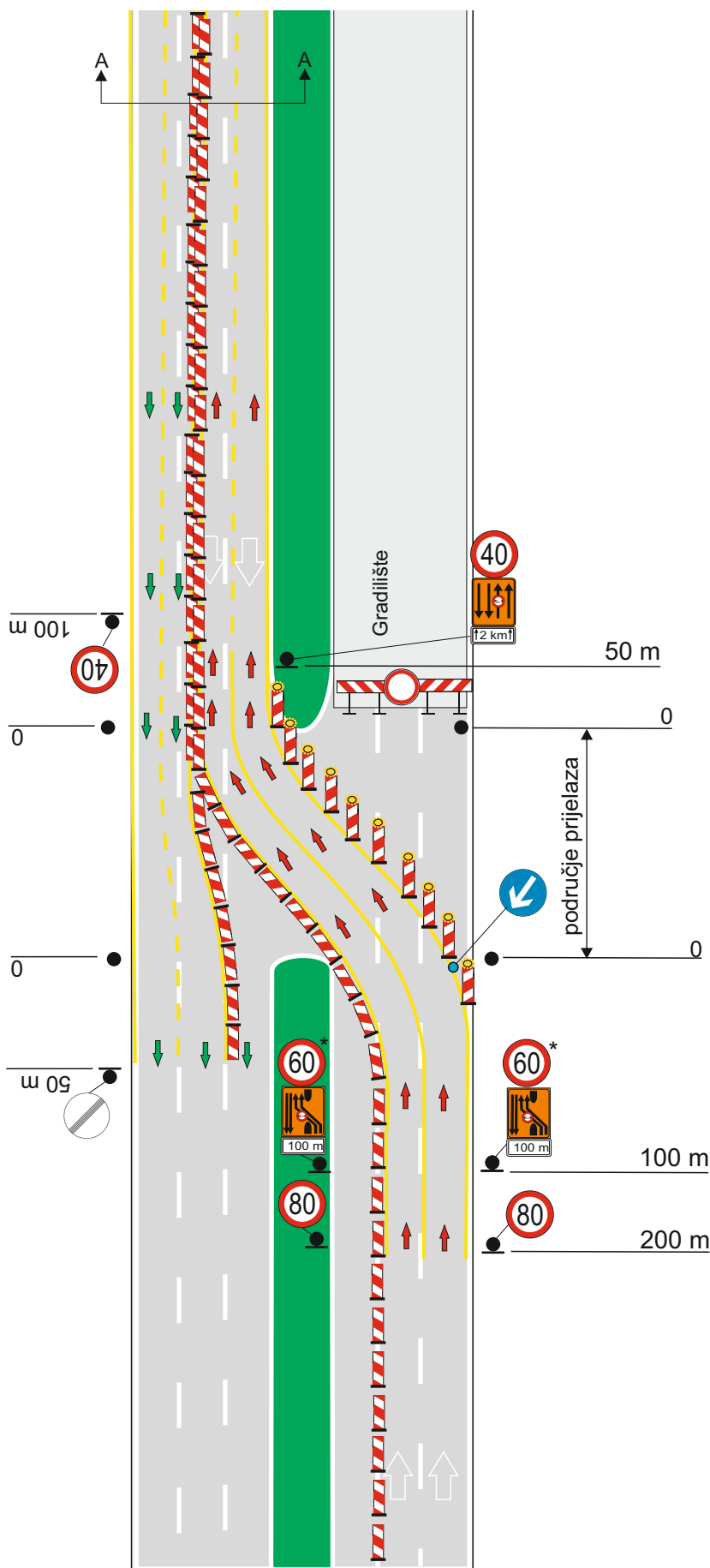

PRESJEK A-A

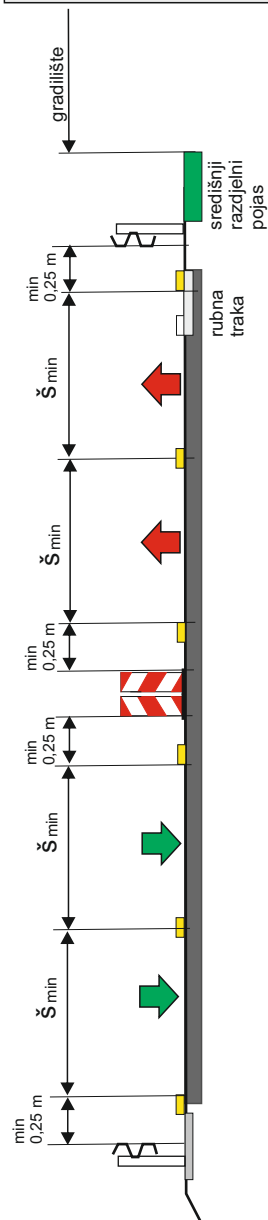

■ privremene oznake na kolniku

- 1
- 2
- 3
- 4

PRIMJER

PRIVREMENA REGULACIJA

A - 20

NAPOMENA:

Zabrana prometovanja vozila širih od vrijednosti upisane na prometnom znaku za određenu prometnu traku iznimna je i ovisi o širin prometne trake. (Ako je širina prometne trake 2,75m i manje obvezna je primjena zabrane). Na rubnjacima se umjesto prometnih znakova K35/36 može izvesti metalna razdvajajuća ograda.

TUMAČ:

➡ Smjerovi vožnje na području privremene regulacije

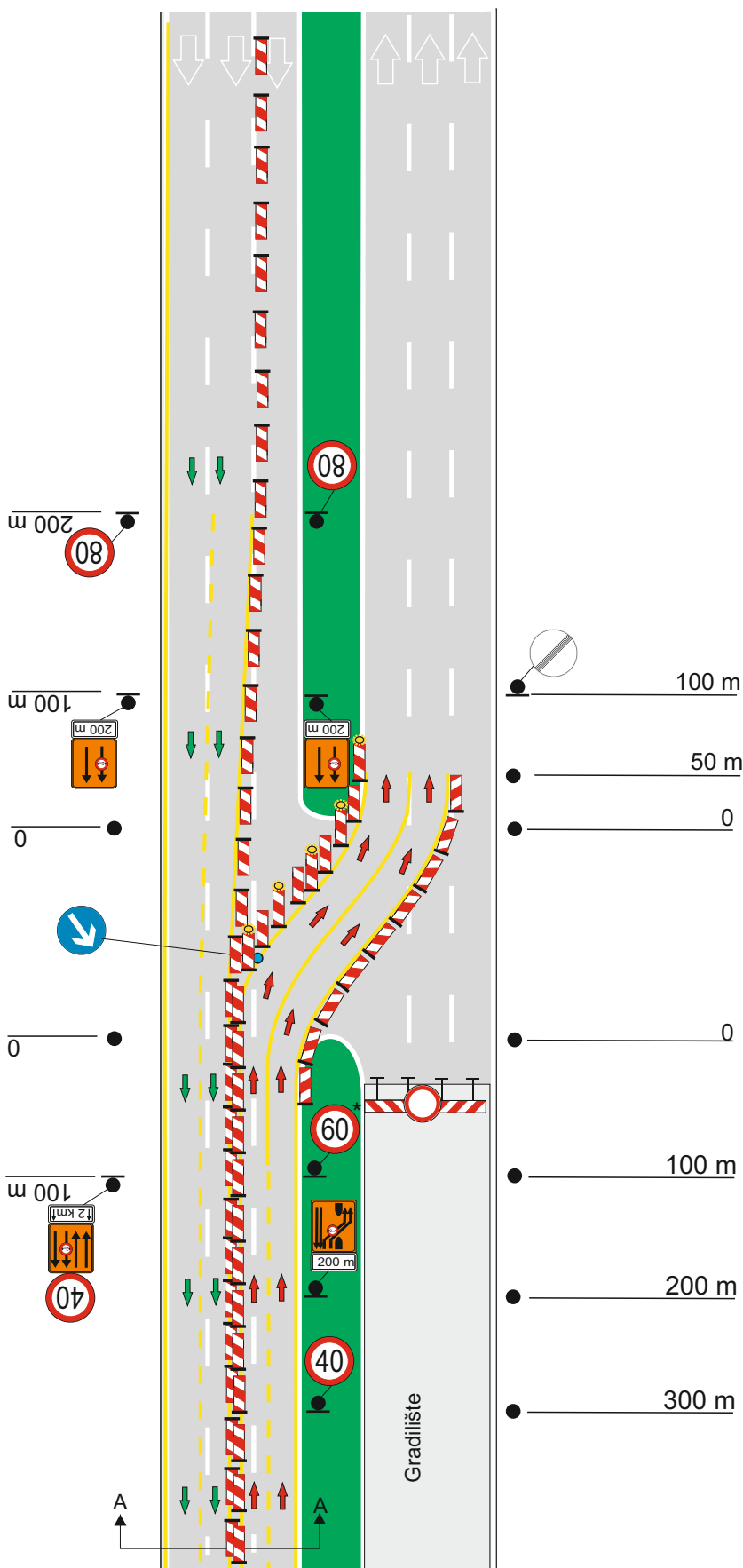

1

2

3

4

PRIMJER

PRIVREMENA REGULACIJA

A - 20

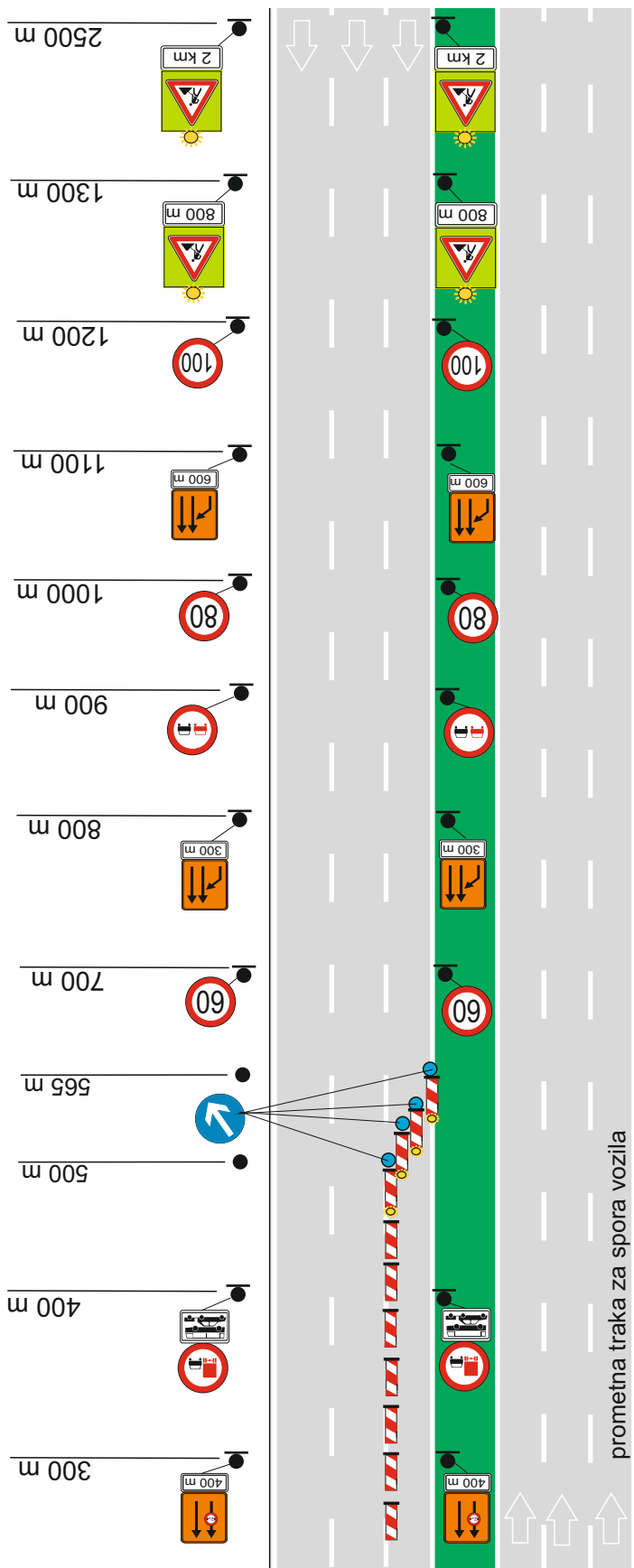

- 1
- 2
- 3
- 4

PRIMJER

PRIVREMENA REGULACIJA

A - 21

NAMJENA:

Privremeno zatvaranje autoceste za promet bez mogućnosti obilaska mjesta radova.

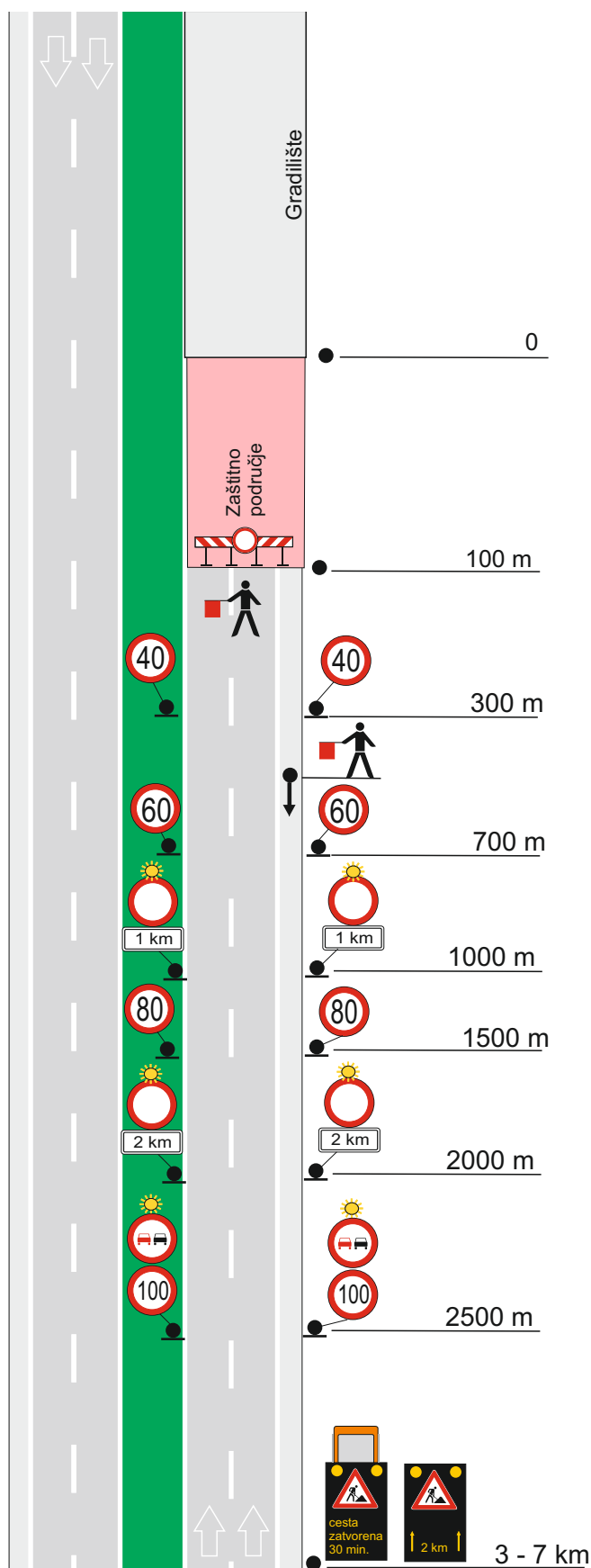

PRIMJER

PRIVREMENA REGULACIJA

A - 22

NAMJENA:

Označivanje motornog vozila (osim motocikla bez bočne prikolice) ili neke druge prepreke na zaustavnoj traci na autocesti u vremenu dužem od dva sata.

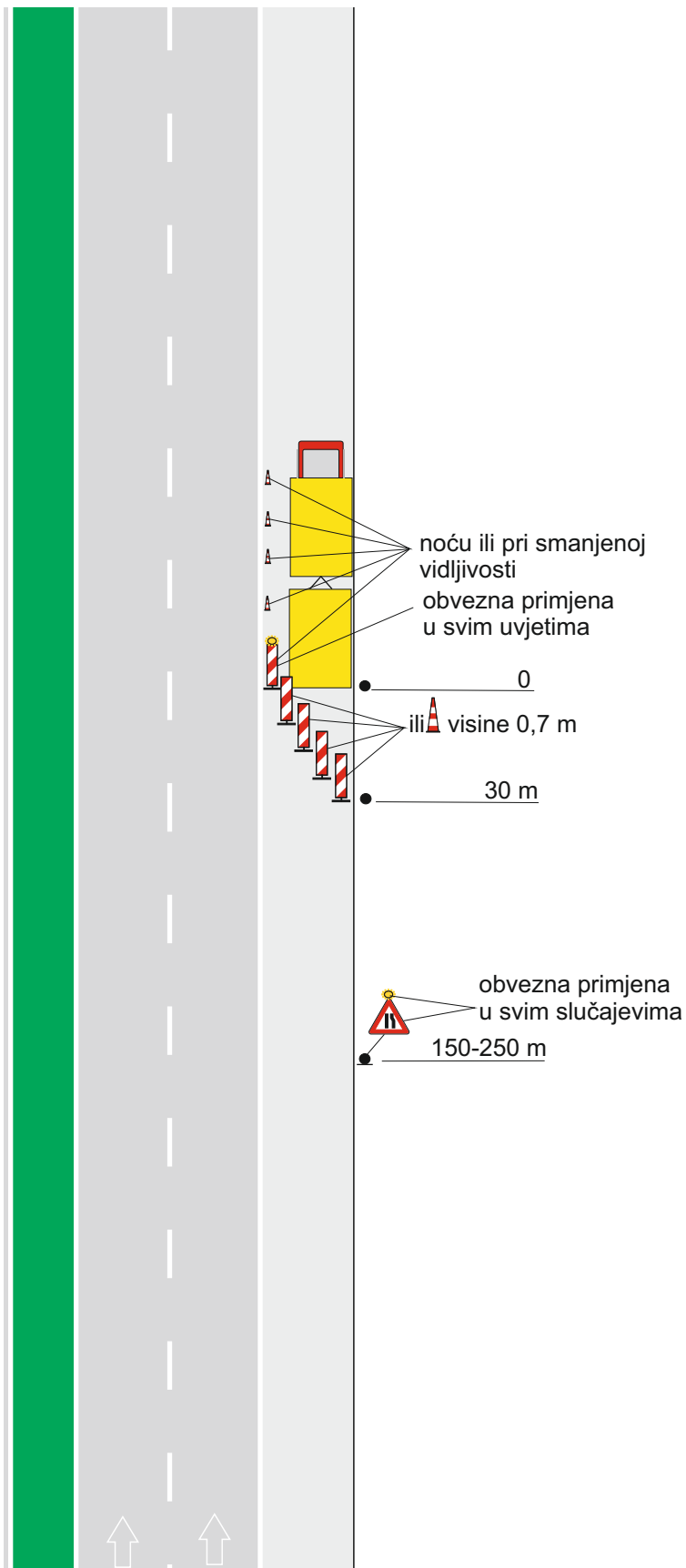

PRIMJER

PRIVREMENA REGULACIJA

A - 23

NAMJENA:

Označivanje motornog vozila (osim motocikla bez bočne prikolice) ili neke druge prepreke na prometnoj traci za spora vozila na autocesti u vremenu dužem od dva sata.

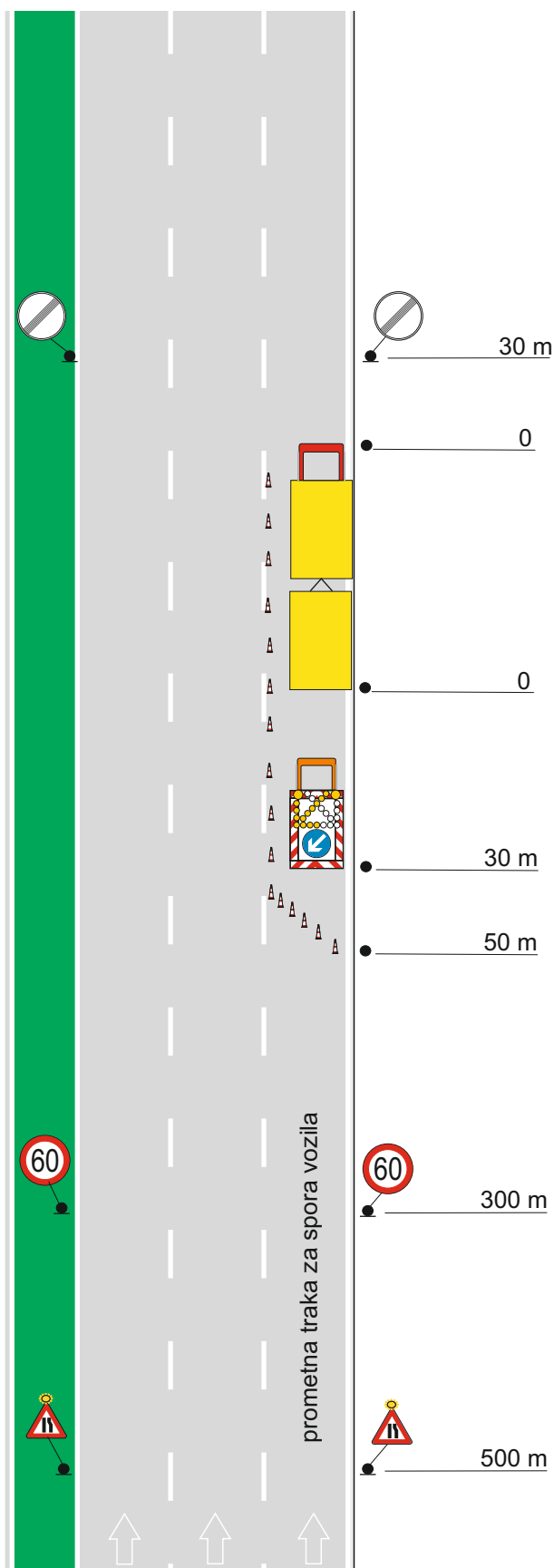

(minimalna visina 0,7 m)

PRIMJER

PRIVREMENA REGULACIJA

A - 24

NAMJENA:

Označivanje motornog vozila (osim motocikla bez bočne prikolice) ili neke druge prepreke na prometnoj traci (uz zaustavnu traku) na autocesti u vremenu dužem od dva sata.

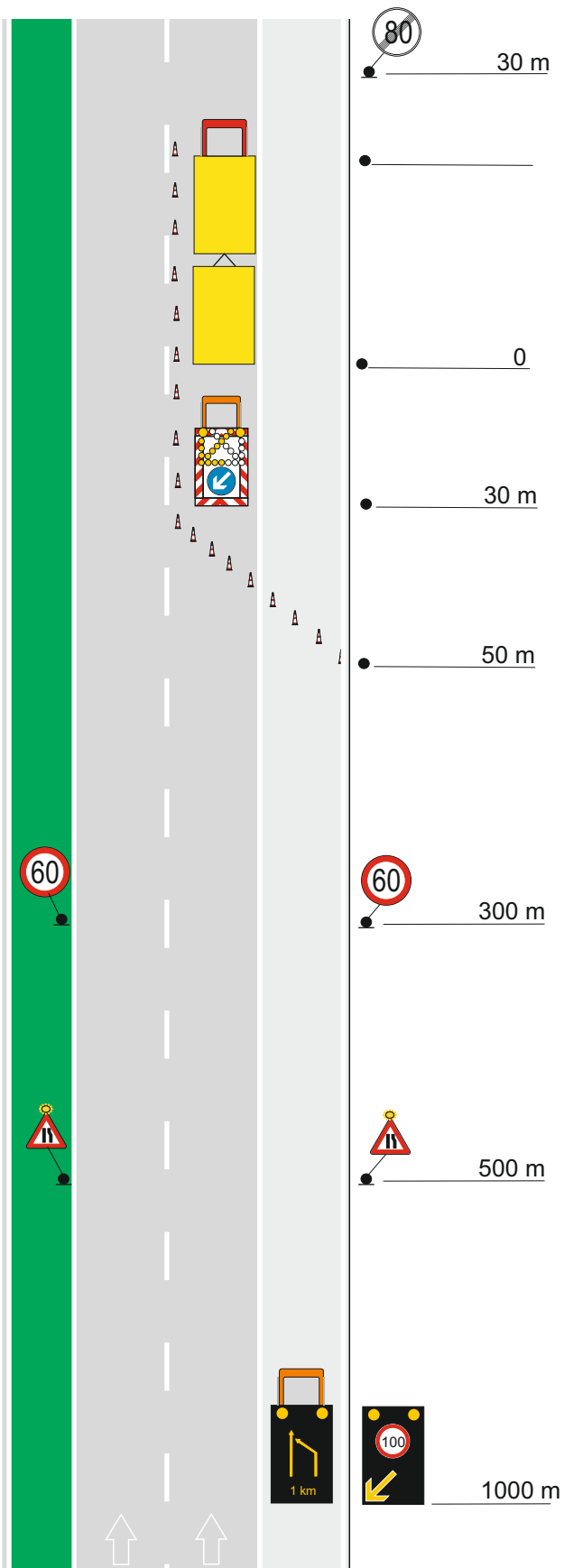

 (minimalna visina 0,7 m)

PRIMJER

PRIVREMENA REGULACIJA

A - 25

NAMJENA:

Označivanje motornog vozila (osim motocikla bez bočne prikolice) ili neke druge prepreke na prometnoj traci (uz središnji razdjelni pojas) na autocesti u vremenu dužem od dva sata.

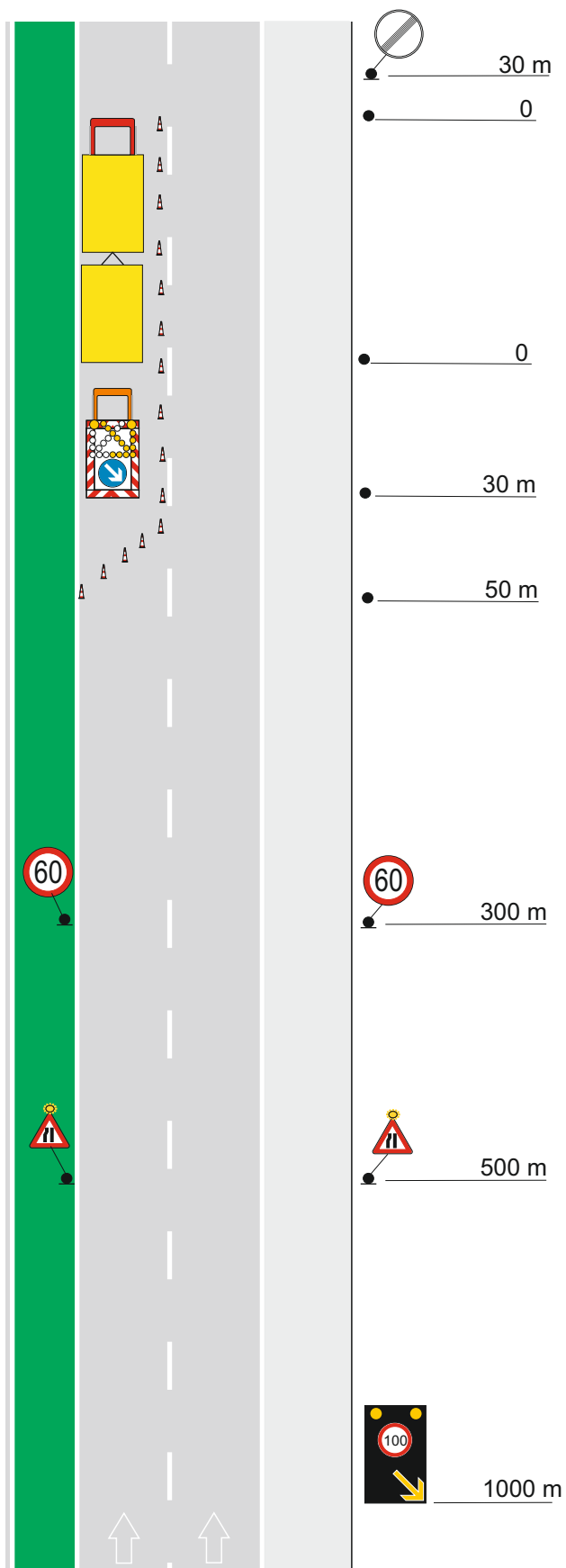

 (minimalna visina 0,7 m)

PRIMJER

PRIVREMENA REGULACIJA

A - 26

NAMJENA:

Označivanje kratkotrajnih i/ili dinamičkih (pokretnih) radova na zaustavnoj traci autoceste.

NAPOMENA:

- ① radni stroj ili skupina strojeva:
 - uzimanje uzoraka, mjerenja
 - krpanje udarnih rupa
 - metenje
 - postavljanje smjerokaznih stupića
 - košenje trave
 - čišćenje snijega
 - pranje signalizacije i opreme
 - popravak ograde
 - obnova oznaka na kolniku
 - postavljanje prometnih znakova
- ② pomoćno vozilo propisno označeno
- ③ specijalno vozilo ili prikolica za označivanje radova na autocesti

* prometni znak se koristi samo u slučaju kada je slobodni profil prometne trake na mjestu izvođenja radova 2,75 m do 3,0 m.

Prometni stožac za osiguranje radova je visine 70 cm, osim u slučaju uzdužnog postavljanja kada je visine 45 cm.

Pokretna signalna ploča s promjenljivim porukama na zaustavnoj traci nije potrebna u sljedećim slučajevima:

- ako radovi ne ulaze u susjednu prometnu traku
- pri uzimanju uzoraka i mjerenjima na kolniku
- pri metenju kolnika
- pri postavljanju prometnih znakova i smjerokaznih stupića
- pri košenju trave
- pri pranju prometne signalizacije
- pri obnovi rubne crte na mjestu gdje ne postoji zaustavna traka
- pri čišćenju snijega
- pri postavljanju ili održavanju zaštitne ograde

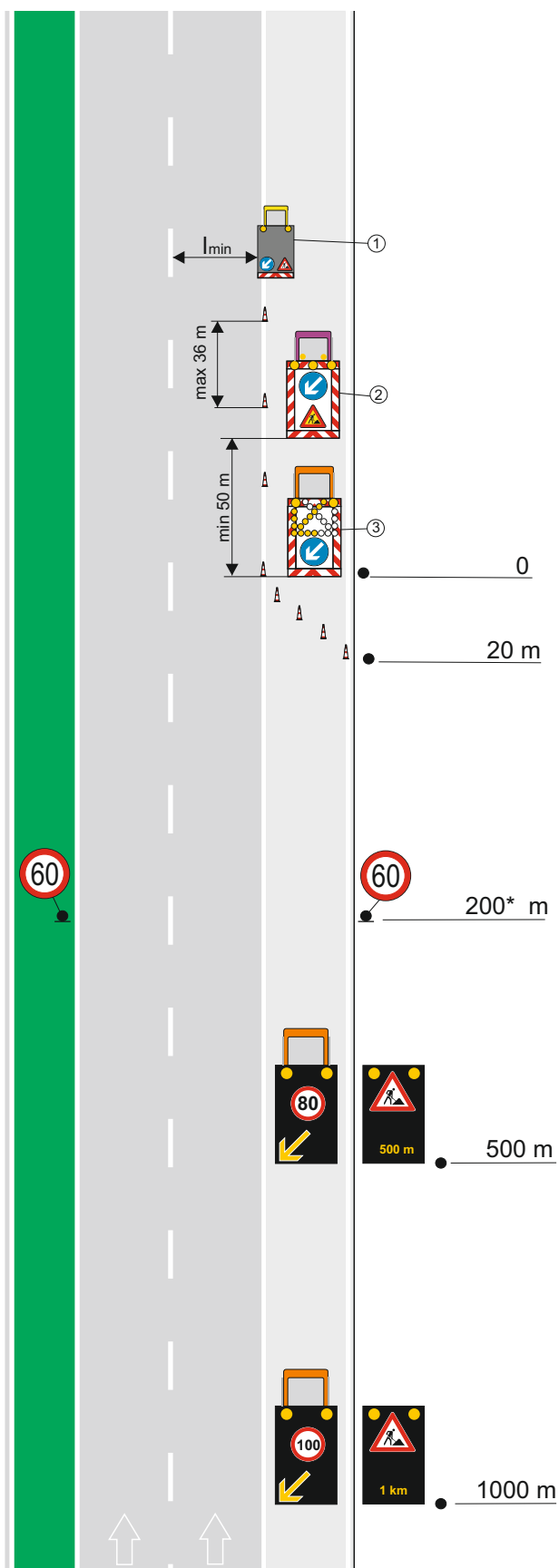

PRIMJER

PRIVREMENA REGULACIJA

A - 27

NAMJENA:

Označivanje kratkotrajnih i/ili dinamičkih (pokretnih) radova na prometnoj traci uz zaustavnu traku autoceste.

NAPOMENA:

- ① radni stroj ili skupina strojeva:
 - uzimanje uzoraka, mjerenja
 - krpanje udarnih rupa
 - metenje
 - postavljanje smjerokaznih stupića
 - košenje trave
 - čišćenje snijega
 - pranje signalizacije i opreme
 - popravak ograda
 - obnova oznaka na kolniku
 - postavljanje prometnih znakova
- ② pomoćno vozilo propisno označeno
- ③ specijalno vozilo ili prikolica za označivanje radova na autocesti

* prometni znak se koristi samo u slučaju kada je slobodni profil prometne trake na mjestu izvođenja radova 2,75 m do 3,0 m.

Prometni stožac za osiguranje radova je visine 70 cm, osim u slučaju uzdužnog postavljanja kada je visine 45 cm.

Pokretna signalna ploča s promjenljivim porukama na zaustavnoj traci nije potrebna u sljedećim slučajevima:

- ako radovi ne ulaze u susjednu prometnu traku
- pri uzimanju uzoraka i mjerenjima na kolniku
- pri metenju kolnika
- pri postavljanju prometnih znakova i smjerokaznih stupića
- pri košenju trave
- pri pranju prometne signalizacije
- pri obnovi rubne crte na mjestu gdje ne postoji zaustavna traka
- pri čišćenju snijega
- pri postavljanju ili održavanju zaštitne ograde.

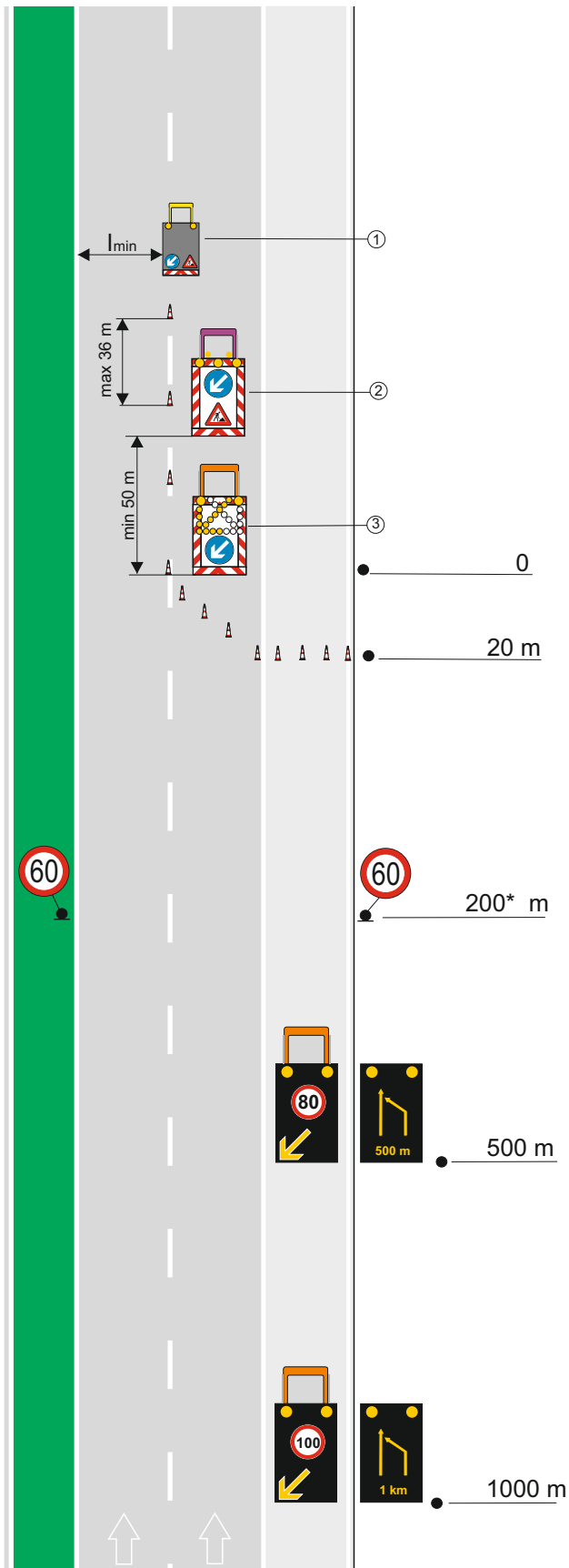

PRIMJER

PRIVREMENA REGULACIJA

A - 28

NAMJENA:

Označivanje kratkotrajnih i/ili dinamičkih (pokretnih) radova na prometnoj traci uz središnji razdjelni pojas autoceste.

NAPOMENA:

- ① radni stroj ili skupina strojeva:
 - uzimanje uzoraka, mjerenja
 - krpanje udarnih rupa
 - metenje
 - postavljanje smjerokaznih stupića
 - košenje trave
 - čišćenje snijega
 - pranje signalizacije i opreme
 - popravak ograde
 - obnova oznaka na kolniku
 - postavljanje prometnih znakova
- ② pomoćno vozilo propisno označeno
- ③ specijalno vozilo ili prikolica za označivanje radova na autocesti

* prometni znak se koristi samo u slučaju kada je slobodni profil prometne trake na mjestu izvođenja radova 2,75 m do 3,0 m.

Prometni stožac za osiguranje radova je visine 70 cm, osim u slučaju uzdužnog postavljanja kada je visine 45 cm.

Pokretna signalna ploča s promjenjivim porukama na zaustavnoj traci nije potrebna u sljedećim slučajevima:

- ako radovi ne ulaze u susjednu prometnu traku
- pri uzimanju uzoraka i mjerenjima na kolniku
- pri metenju kolnika
- pri postavljanju prometnih znakova i smjerokaznih stupića
- pri košenju trave
- pri pranju prometne signalizacije
- pri obnovi rubne crte na mjestu gdje ne postoji zaustavna traka
- pri čišćenju snijega
- pri postavljanju ili održavanju zaštitne ograde.

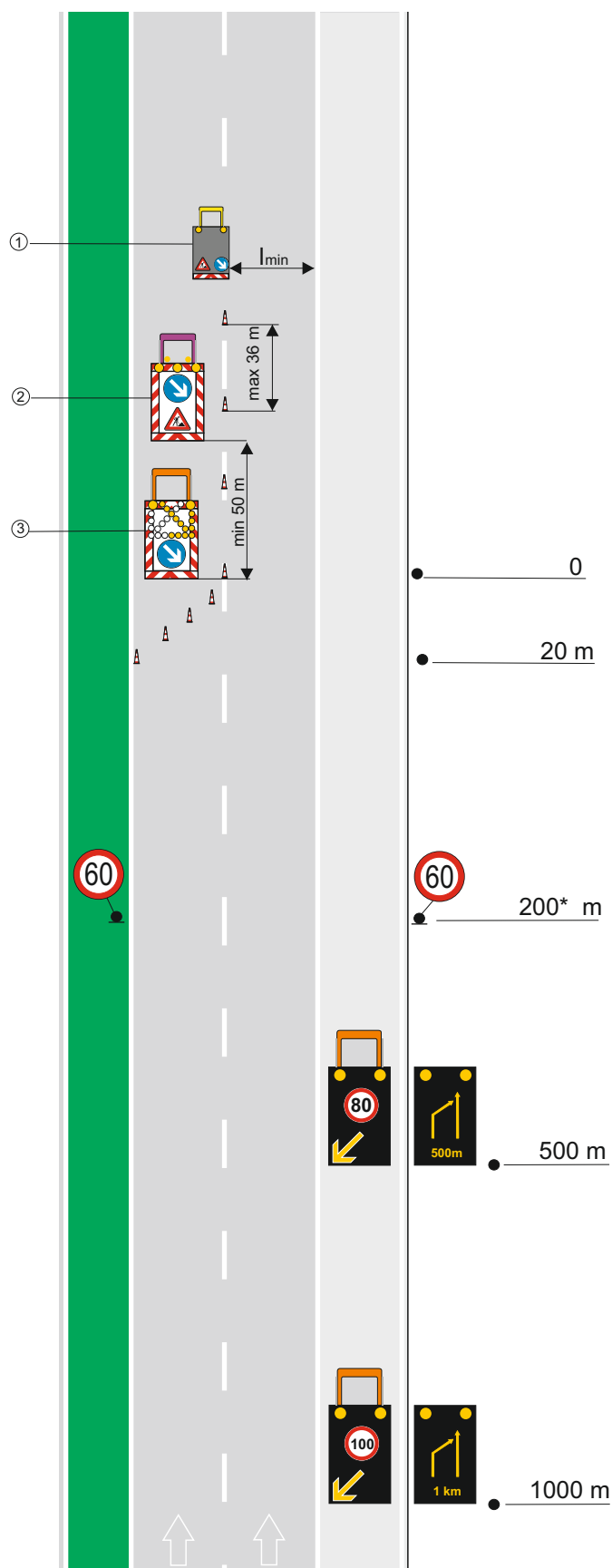

PRIMJER

PRIVREMENA REGULACIJA

A - 29

NAMJENA:

Označivanje kratkotrajnih i/ili dinamičkih (pokretnih) radova na prometnoj traci uz središnji razdjelni pojas ili srednjoj prometnoj traci autoceste s tri prometne trake.

NAPOMENA:

- ① radni stroj ili skupina strojeva:
 - uzimanje uzoraka, mjerenja
 - kranje udarnih rupa
 - metenje
 - postavljanje smjerkaznih stupića
 - košenje trave
 - čišćenje snijega
 - pranje signalizacije i opreme
 - popravak ograde
 - obnova oznaka na kolniku
 - postavljanje prometnih znakova
- ② pomoćno vozilo propisno označeno
- ③ specijalno vozilo ili prikolica za označivanje radova na autocesti

* prometni znak se koristi samo u slučaju kada je slobodni profil prometne trake na mjestu izvođenja radova 2,75 m do 3,0 m.

Prometni stožac za osiguranje radova je visine 70 cm, osim u slučaju uzdužnog postavljanja kada je visine 45 cm.

Pokretna signalna ploča s promjenljivim porukama na zaustavnoj traci nije potrebna u sljedećim slučajevima:

- ako radovi ne ulaze u susjednu prometnu traku
- pri uzimanju uzoraka i mjerenjima na kolniku
- pri metenju kolnika
- pri postavljanju prometnih znakova i smjerkaznih stupića
- pri košnji trave
- pri pranju prometne signalizacije
- pri obnovi rubne crte na mjestu gdje ne postoji zaustavna traka
- pri čišćenju snijega
- pri postavljanju ili održavanju zaštitne ograde.

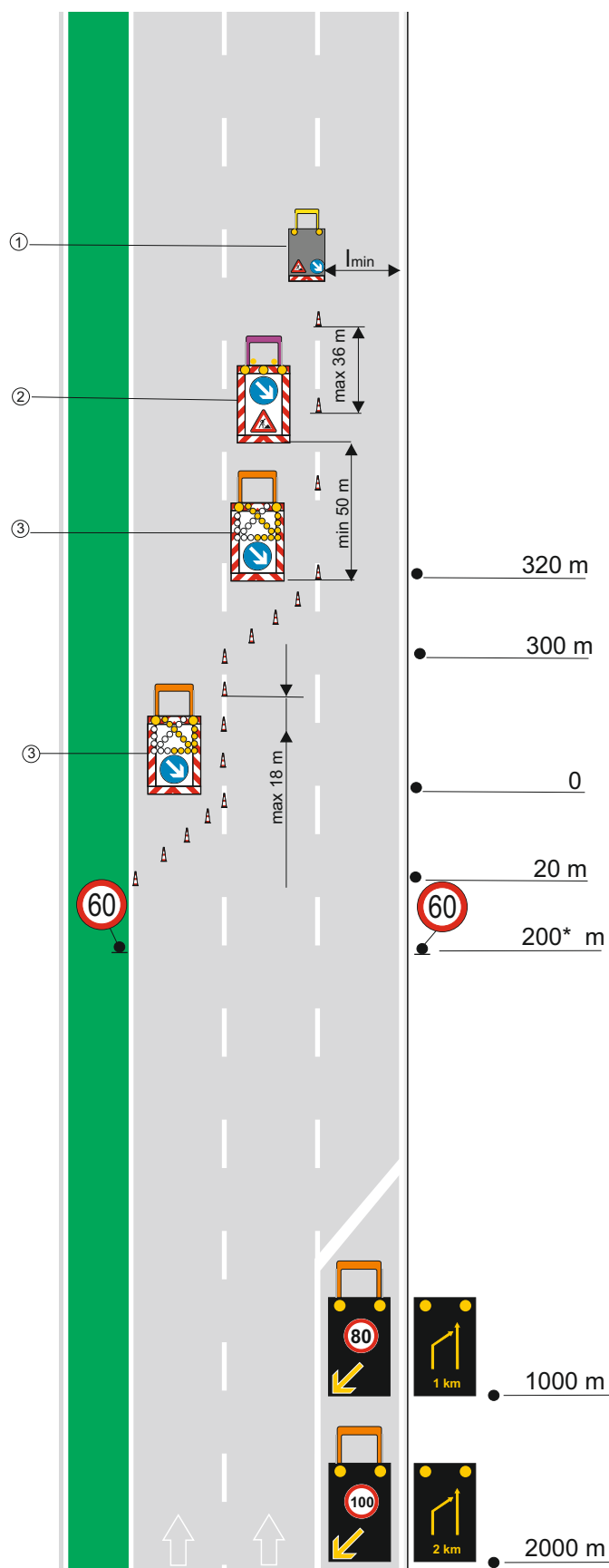

PRIMJER

PRIVREMENA REGULACIJA

A - 30

NAMJENA:

Privremena regulacija prometa na dijelu autoceste prije izlaza na čvor ili odmorište kada se radovi izvode na pretjecajnoj traci.

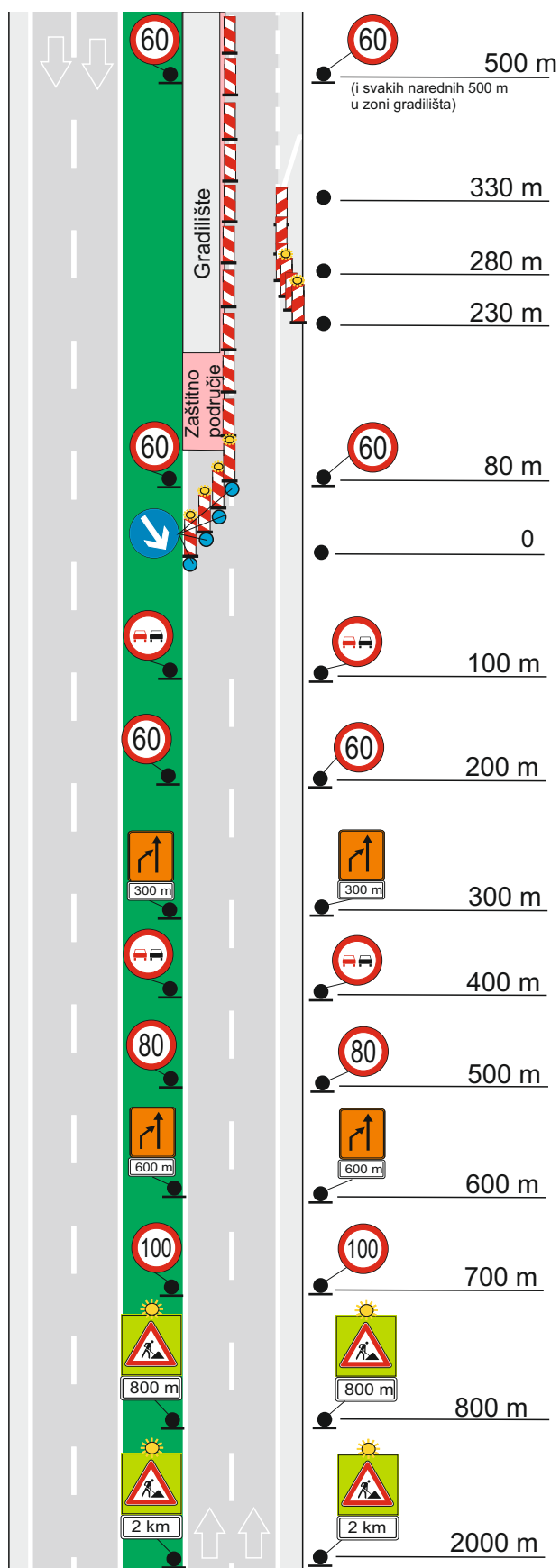

1

2

PRIMJER

PRIVREMENA REGULACIJA

A - 30

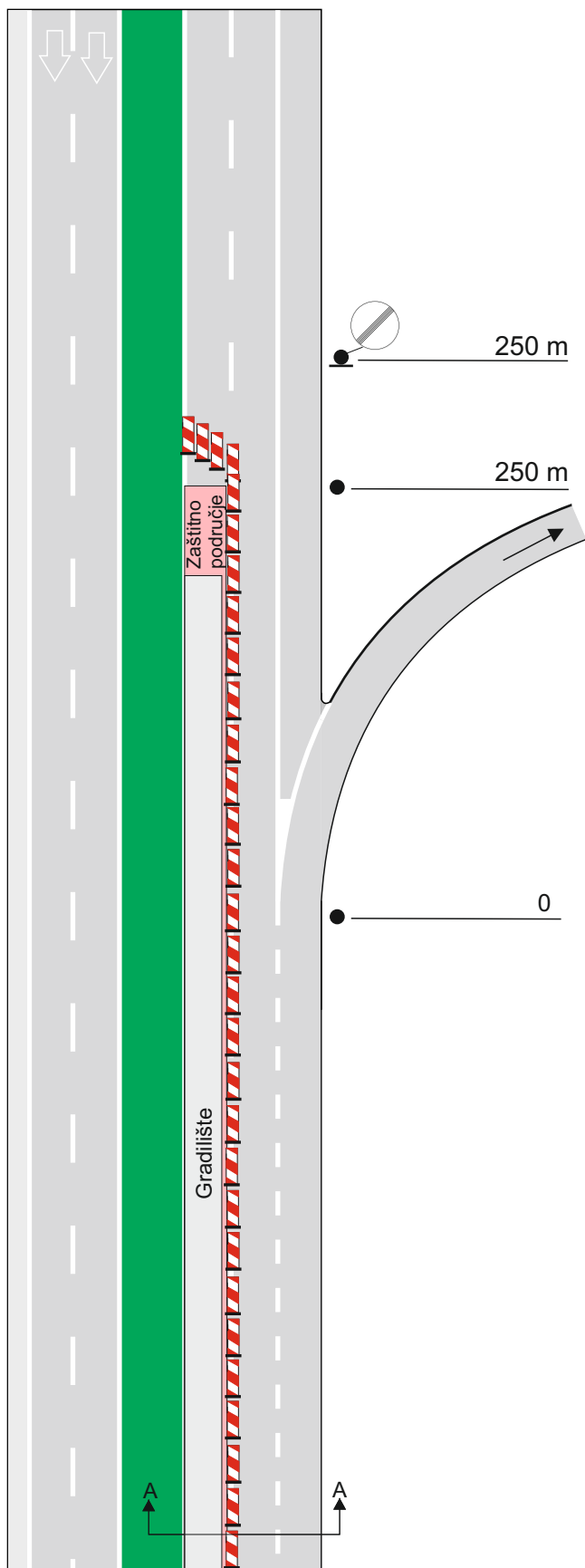

PRESJEK A-A

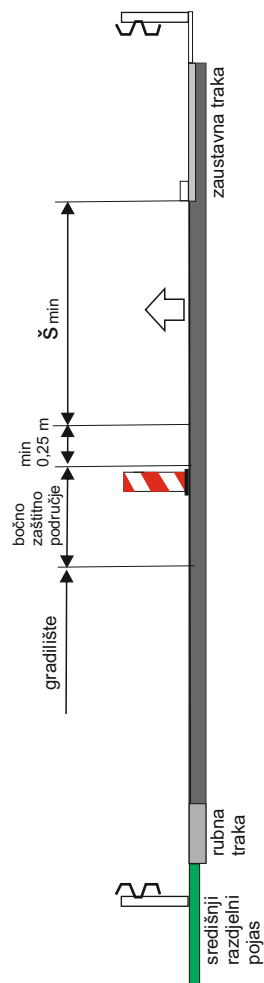

1

2

PRIMJER

PRIVREMENA REGULACIJA

A - 31

NAMJENA:

Privremena regulacija prometa na dijelu autoceste kada je jedna kolnička traka u cijelosti zatvorena za promet te se promet usmjerava na izlaz s autoceste.

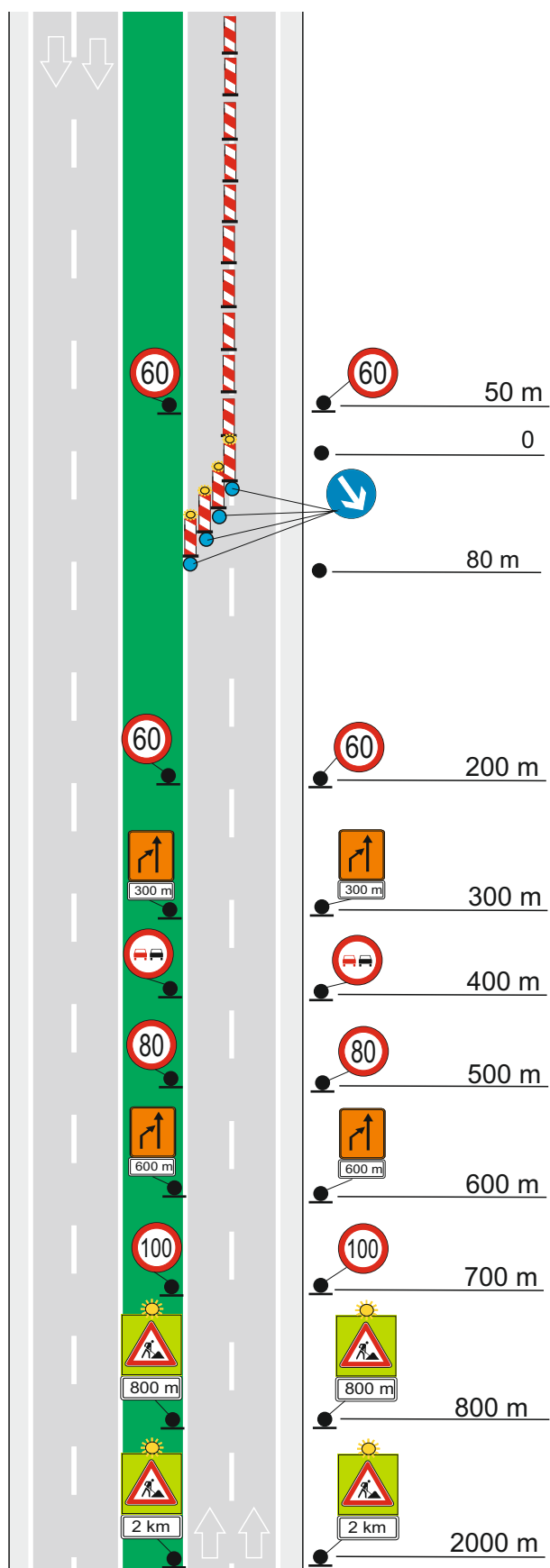

1

2

PRIMJER

PRIVREMENA REGULACIJA

A - 31

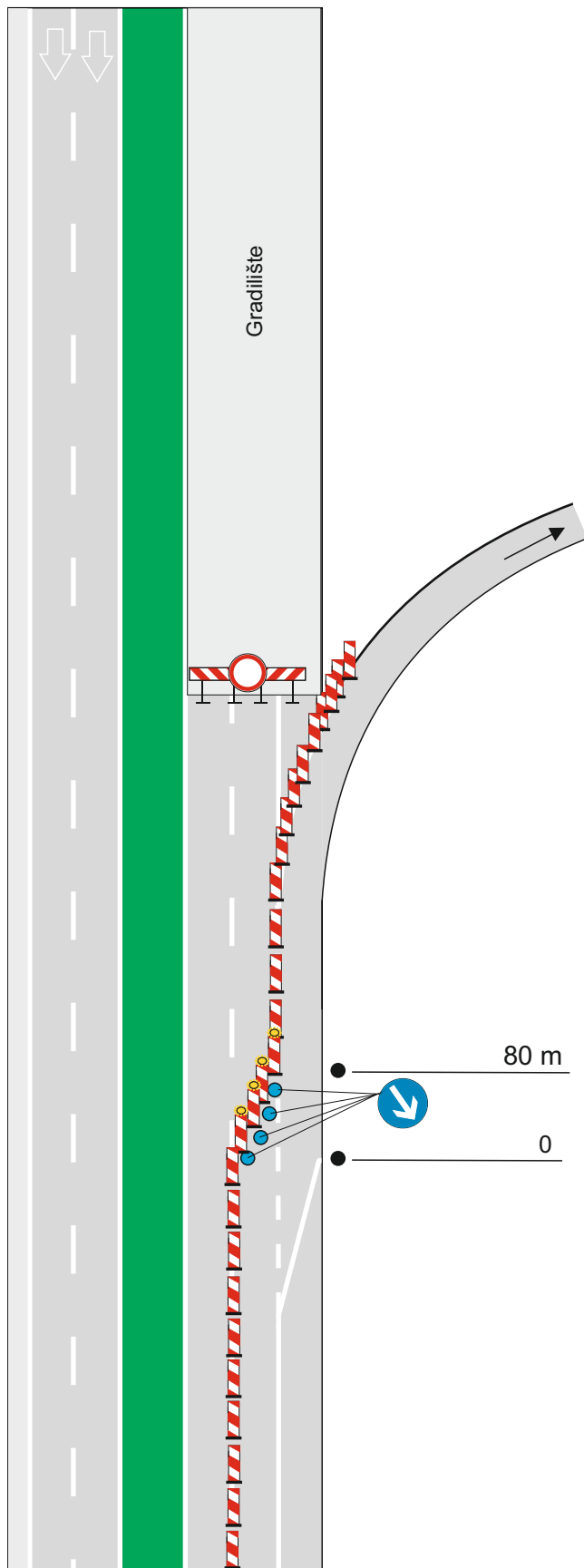

1
2

PRIMJER

PRIVREMENA REGULACIJA

A - 32

NAMJENA:

Privremena regulacija prometa na izlazu s autoceste na čvor ili odmorište.

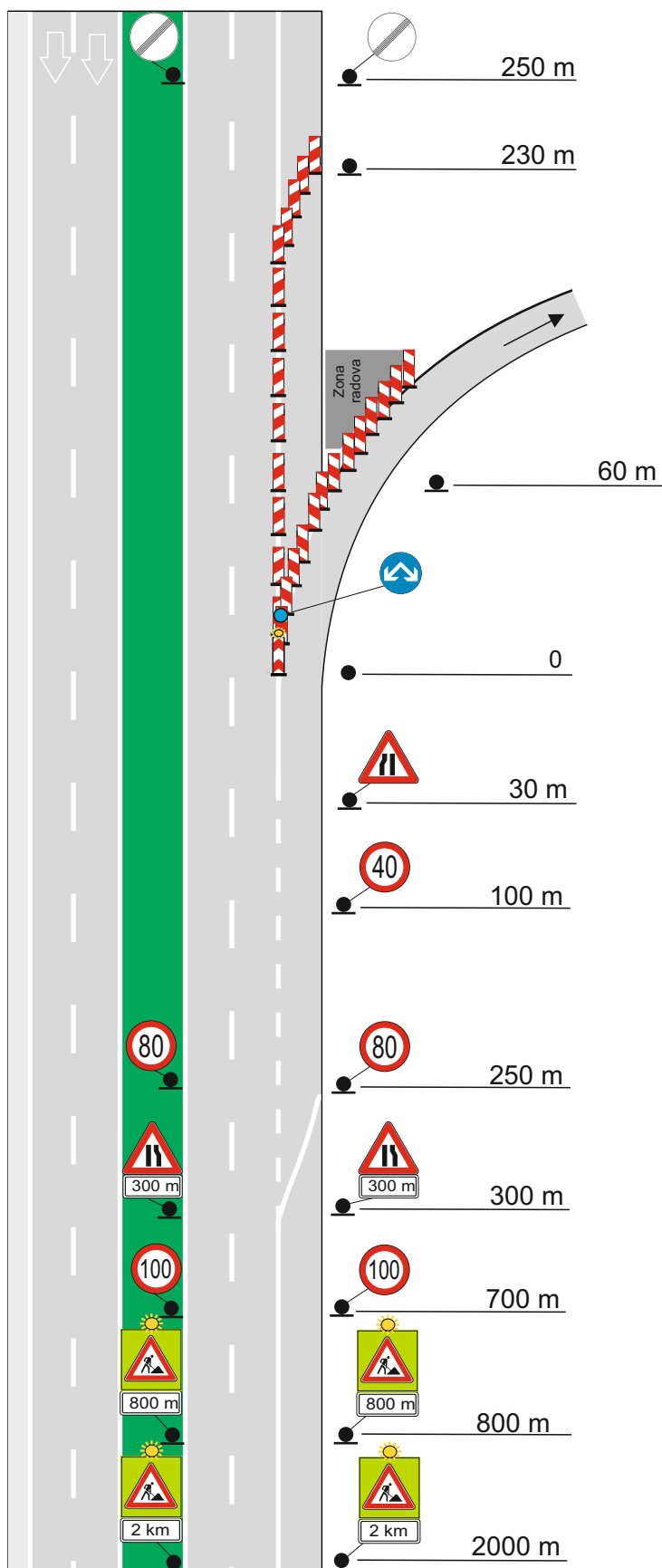

PRIMJER

PRIVREMENA REGULACIJA

A - 33

NAMJENA:

Privremena regulacija prometa na ulazu na autocestu kada se radovi izvođe između dva kraka na čvoru autoceste.

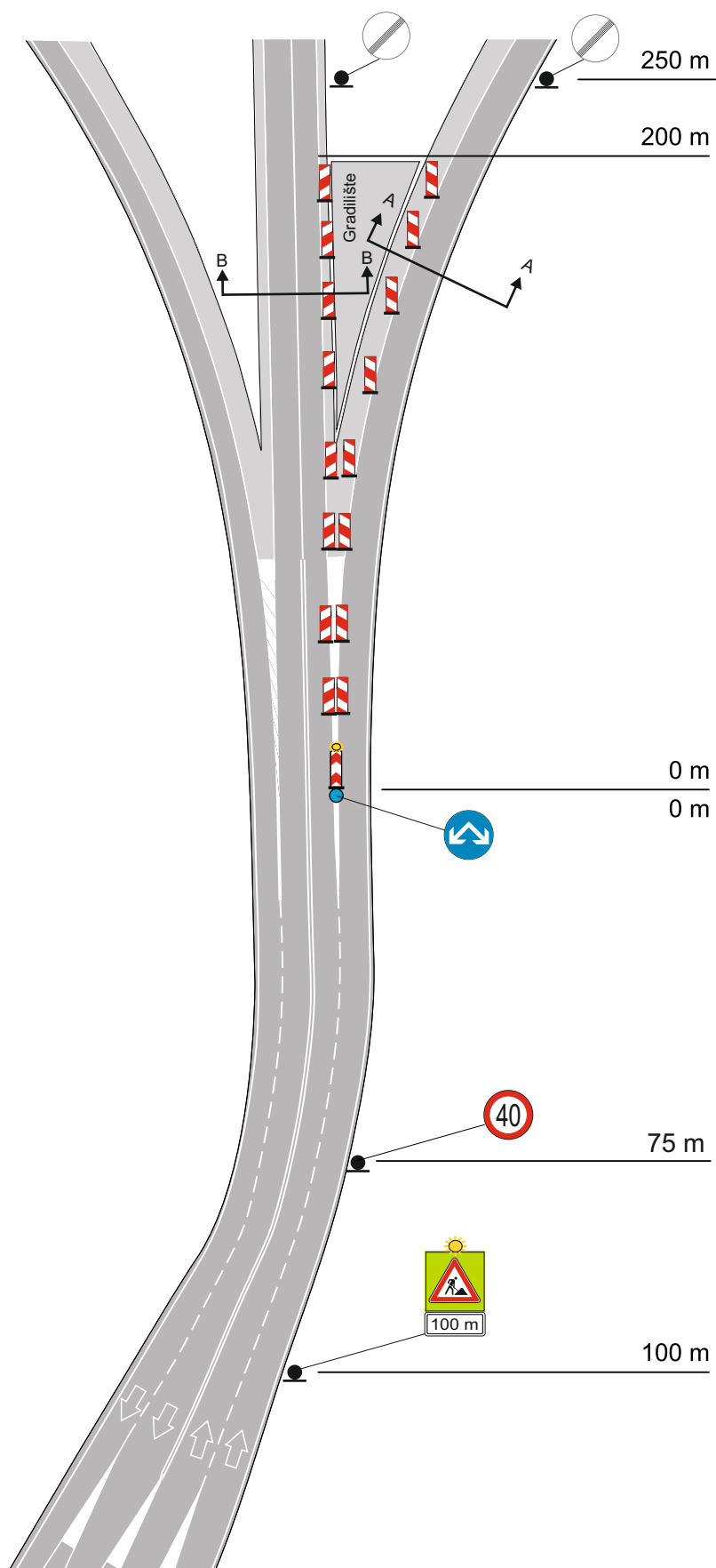

PRESJEK A-A

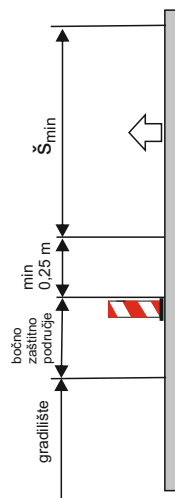

PRESJEK B-B

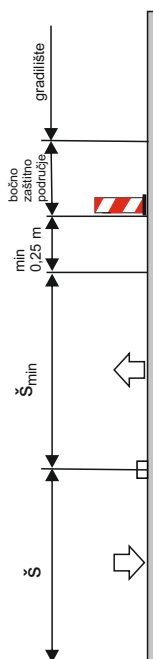

PRIMJER

PRIVREMENA REGULACIJA

A - 34

NAMJENA:

Privremena regulacija prometa na dvosmjernom dvotračnom kraku čvora autoceste ili servisnom kolniku odmorišta.

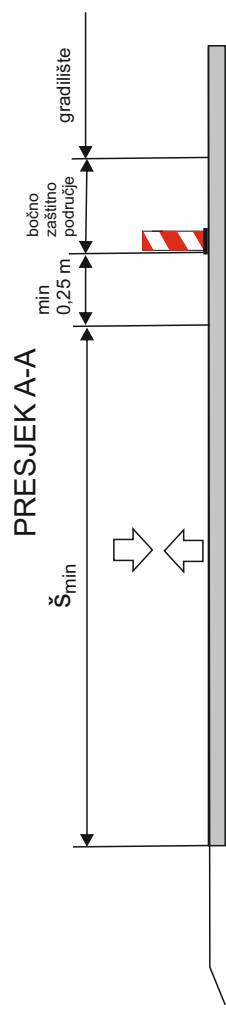
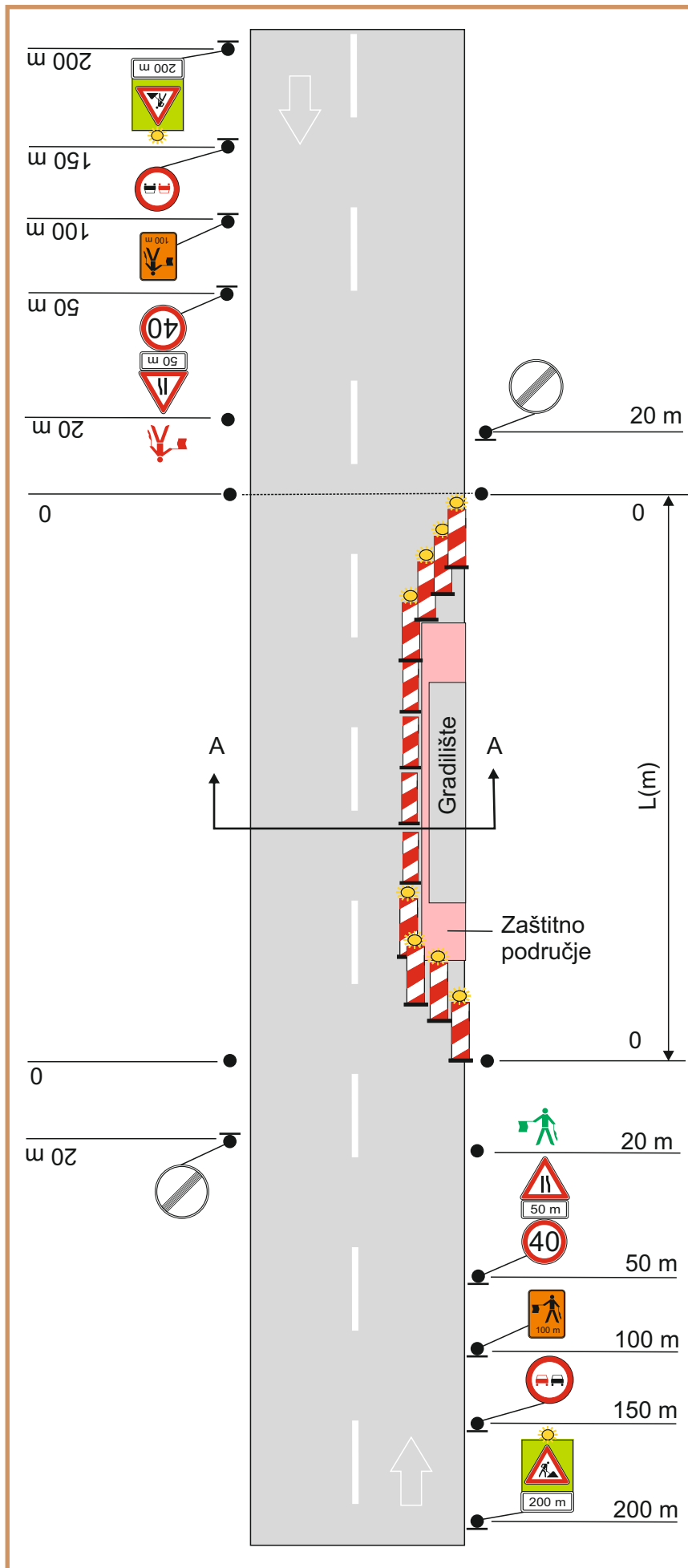

PRIMJER

PRIVREMENA REGULACIJA

A - 35

NAMJENA:

Privremena regulacija prometa na jednotračnom kraku čvora autoceste ili servisnom kolniku odmorišta.

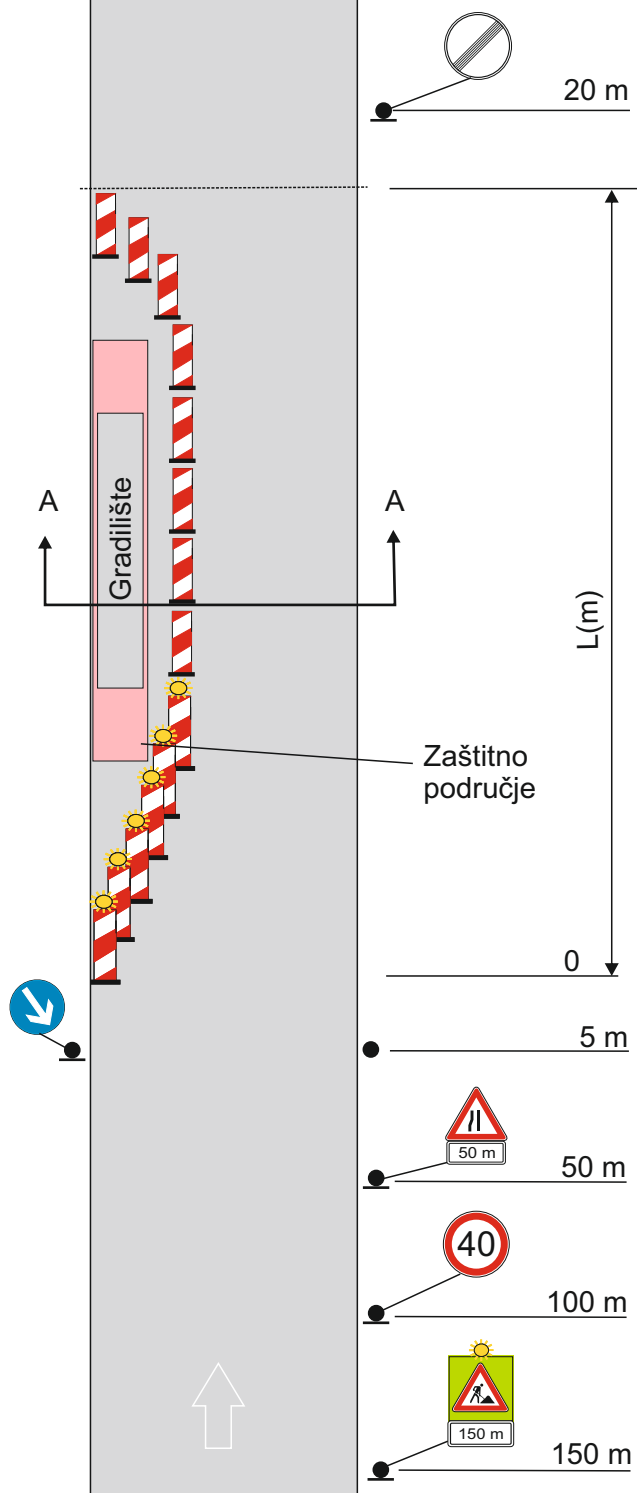

PRESJEK A-A

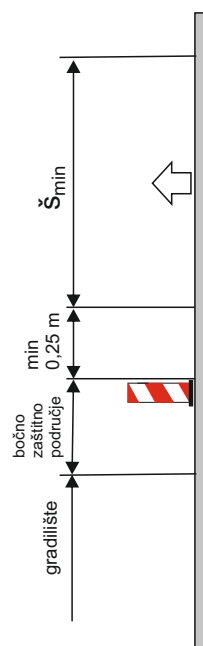

PRIMJER

PRIVREMENA REGULACIJA

A - 36

NAMJENA:

Privremena regulacija prometa na jednostranom kraku čvora autoceste ili servisnom kolniku odmorišta.

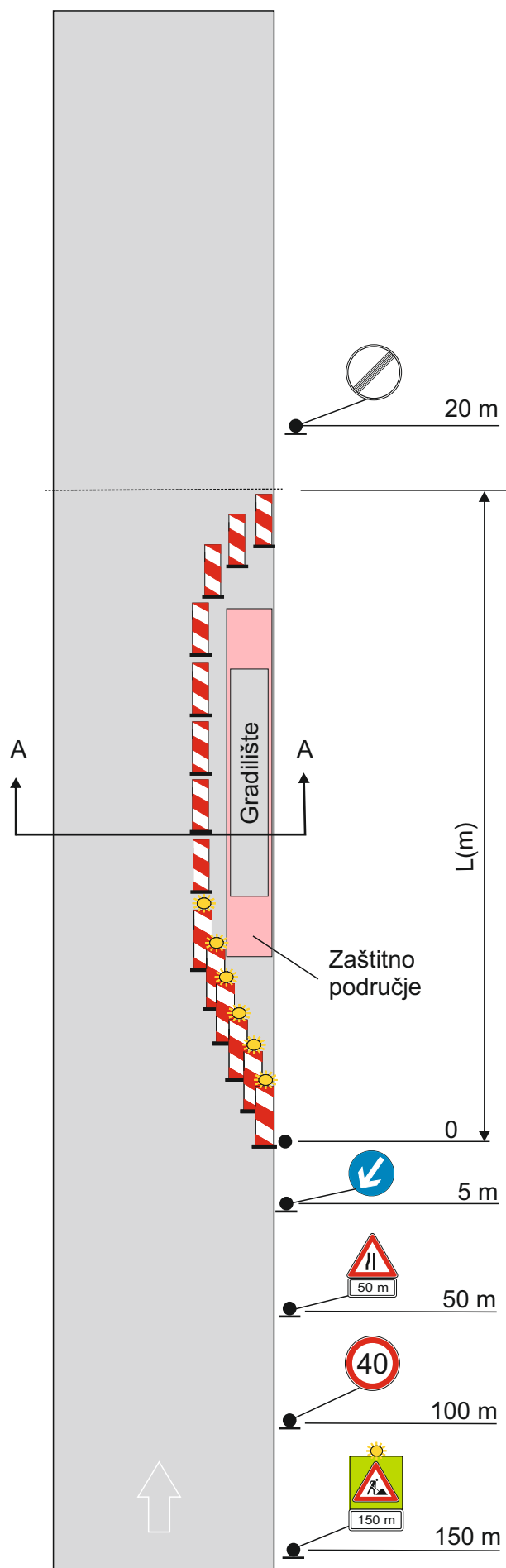

PRESJEK A-A

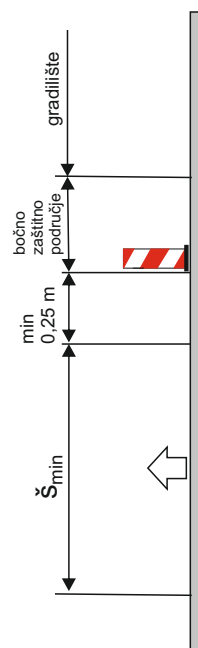

PRIMJER

PRIVREMENA REGULACIJA

A - 37

NAMJENA:

Privremena regulacija prometa na jednosmjernom dvotračnom kraku čvora autoceste ili servisnom kolniku odmorišta.

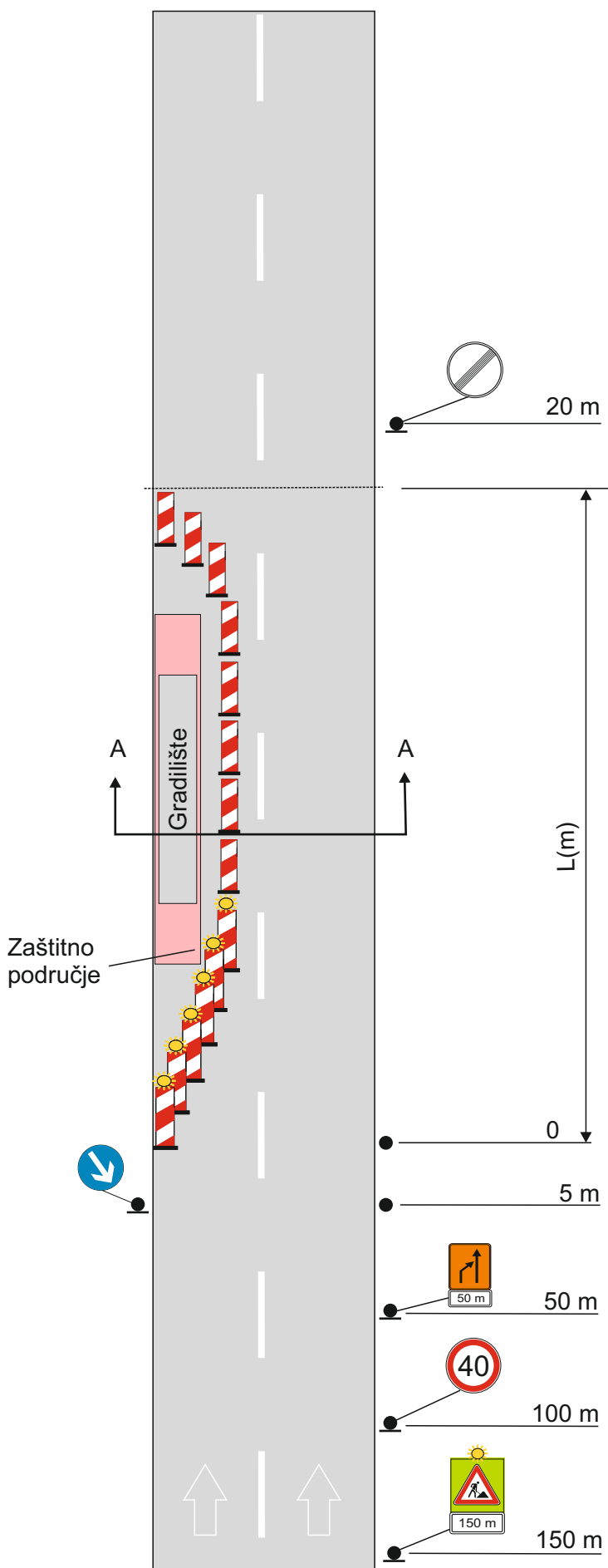

PRESJEK A-A

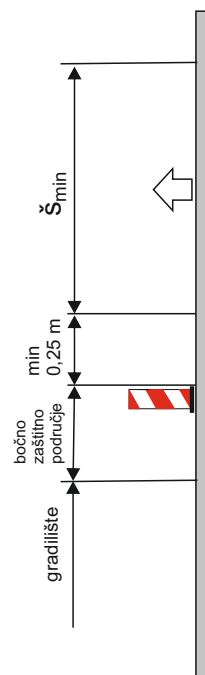

PRIMJER

PRIVREMENA REGULACIJA

A - 38

NAMJENA:

Privremena regulacija prometa na jednosmjernom dvotračnom kraku čvora autoceste ili servisnom kolniku odmorišta.

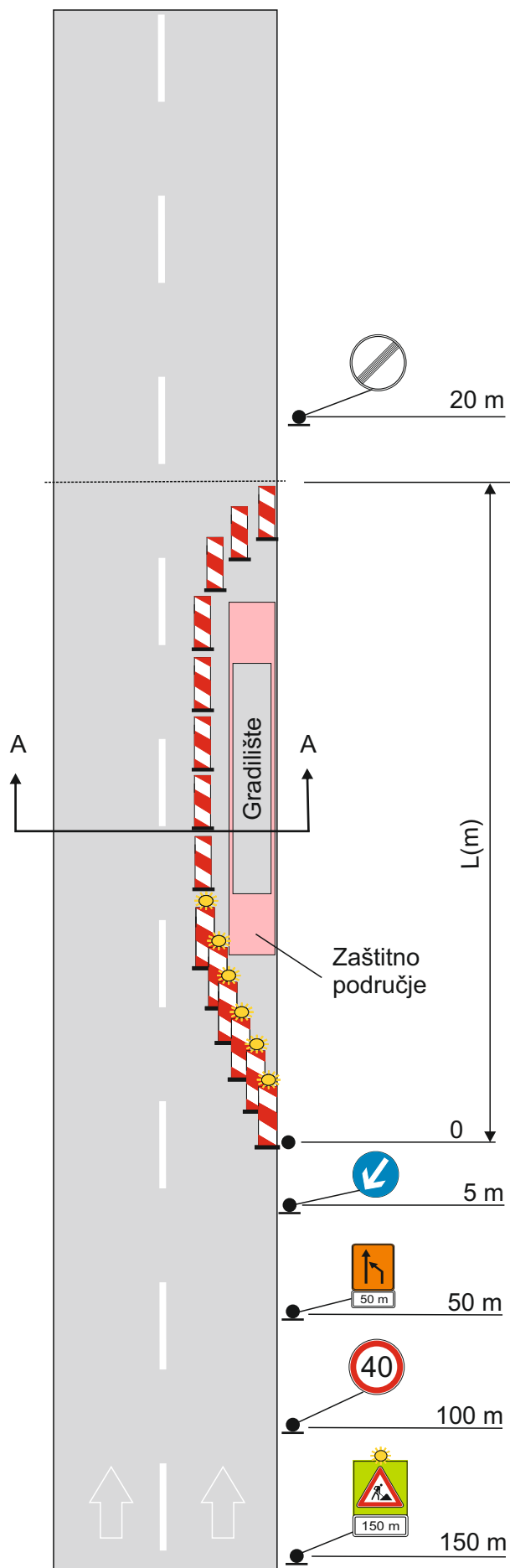

PRESJEK A-A

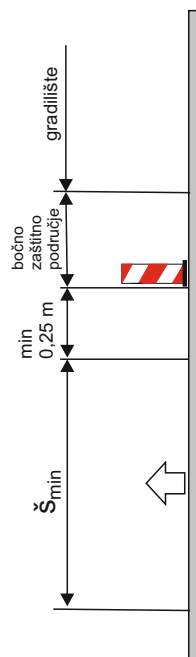

PRIMJER

PRIVREMENA REGULACIJA

A - 39

NAMJENA:

Privremena regulacija prometa na dijelu autoceste prije izlaza na čvor ili odmoršte kada se radovi izvode na zaustavnoj i dijelu vozne trake.

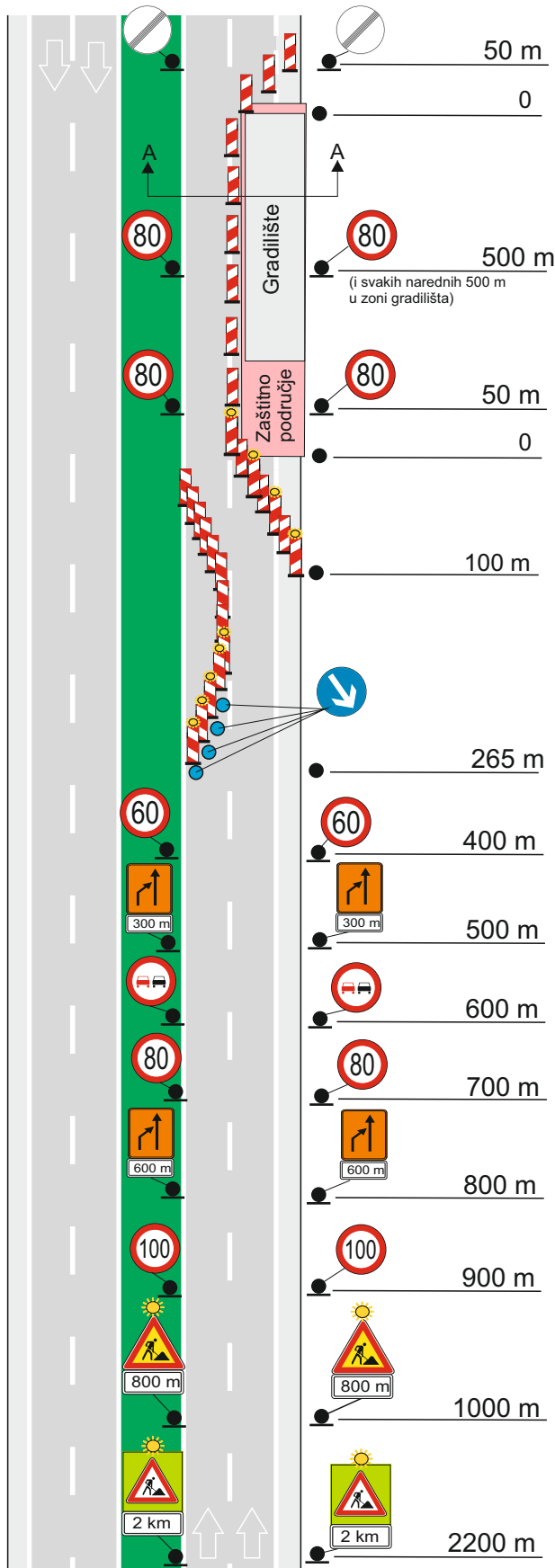

PRESJEK A-A

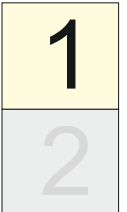
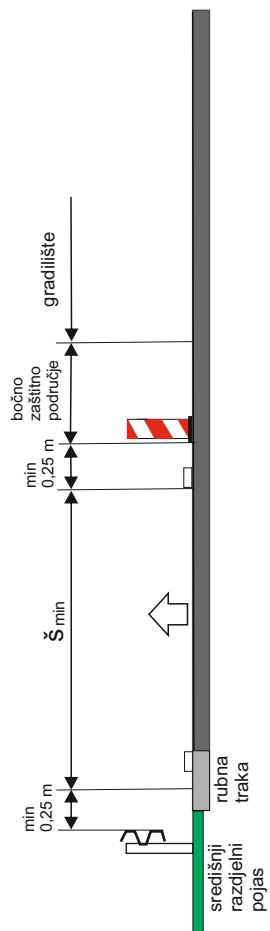

PRIMJER

PRIVREMENA REGULACIJA

A - 39

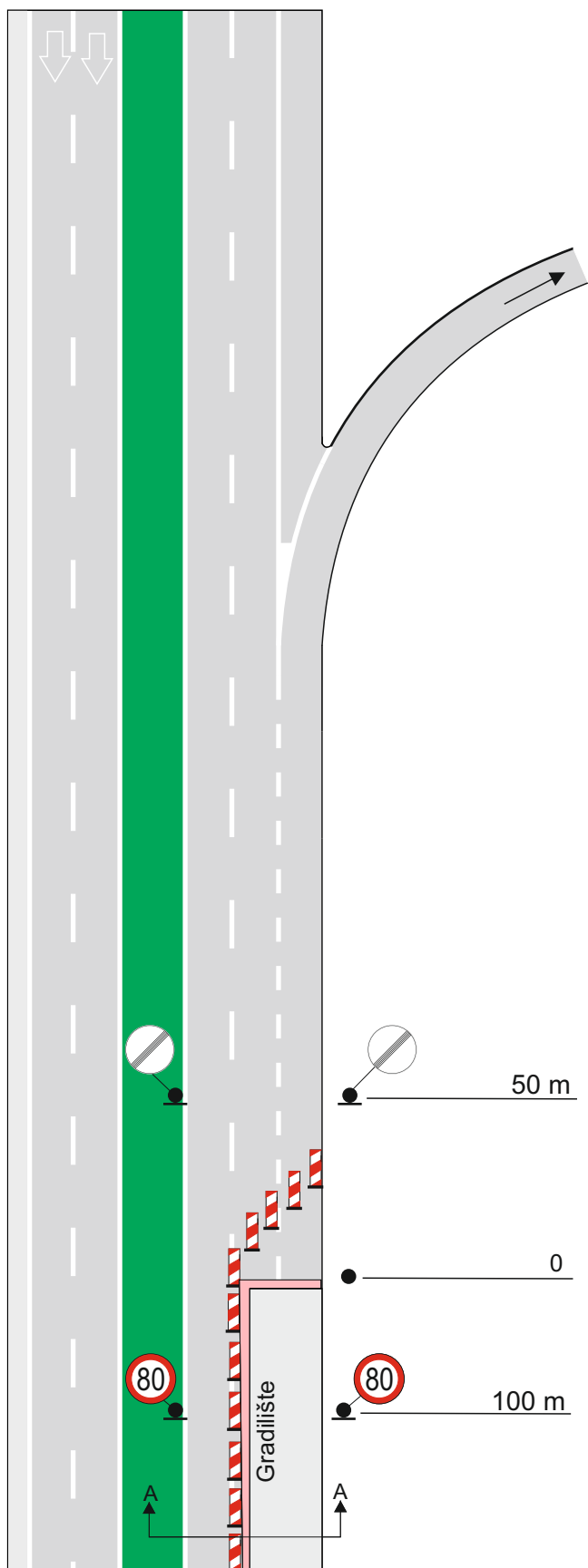

PRESJEK A-A

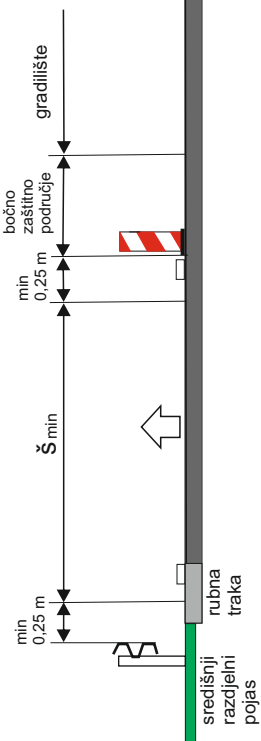

1

2

PRIMJER

PRIVREMENA REGULACIJA

A - 40

NAMJENA:

Privremena regulacija prometa na izlazu autoceste na čvor ili odmorište kada se radovi izvode na voznoj traci.

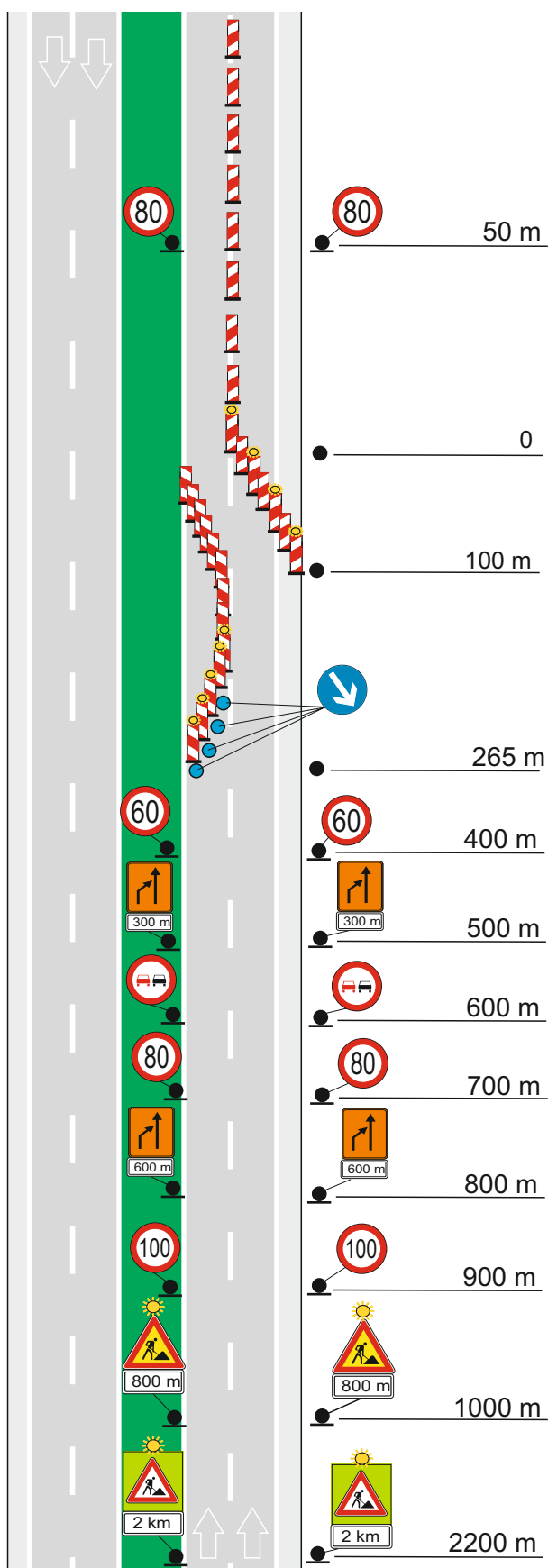

1

2

PRIMJER

PRIVREMENA REGULACIJA
A - 40

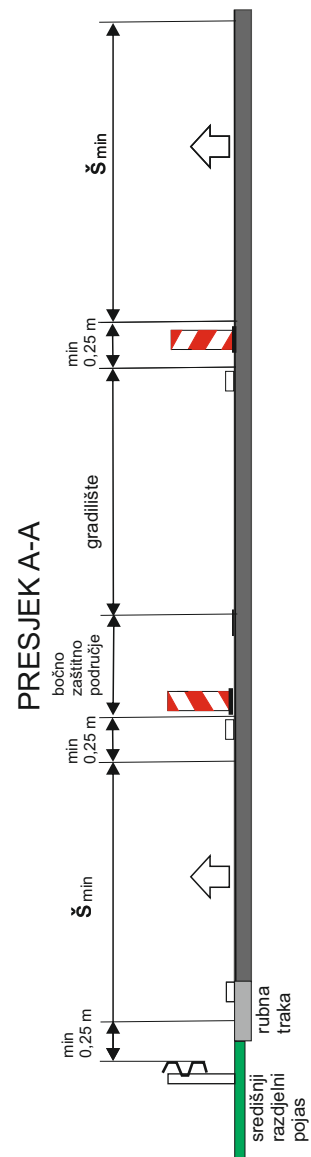
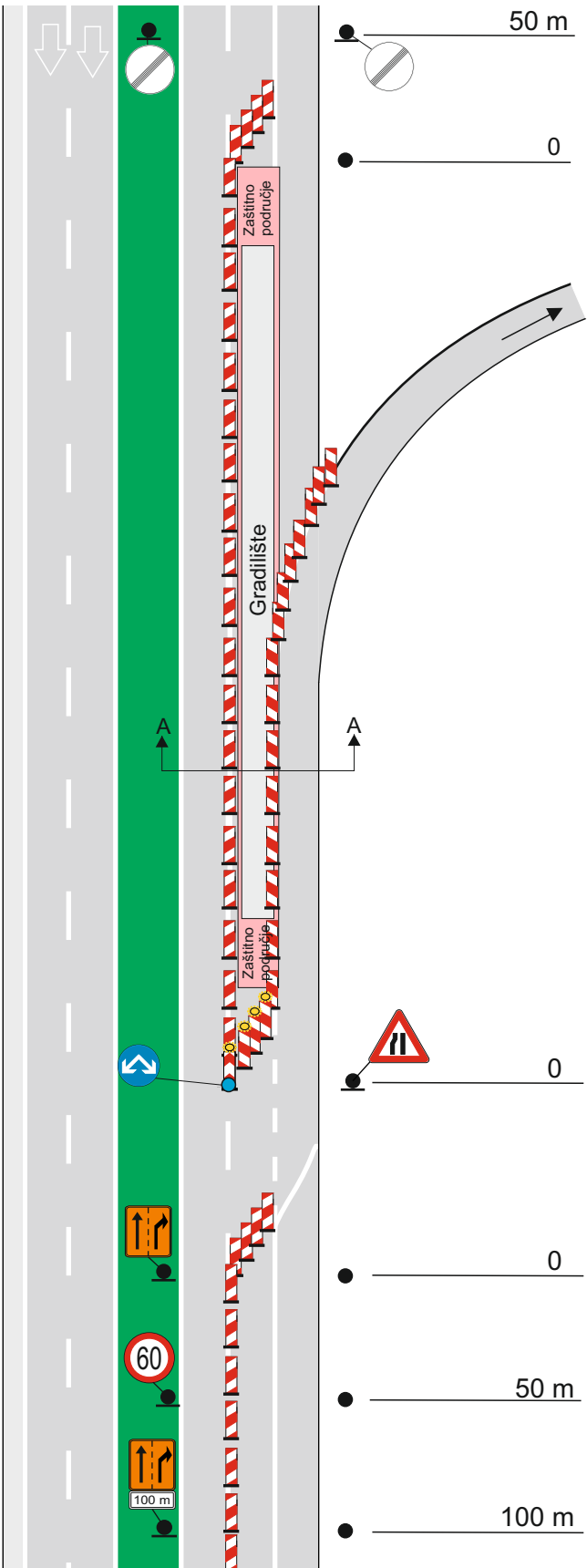

1
2

PRIMJER

PRIVREMENA REGULACIJA

A - 41

NAMJENA:

Privremena regulacija prometa na ulazu na autocestu s čvora ili odmorišta kada se radovi izvode na voznoj traci.

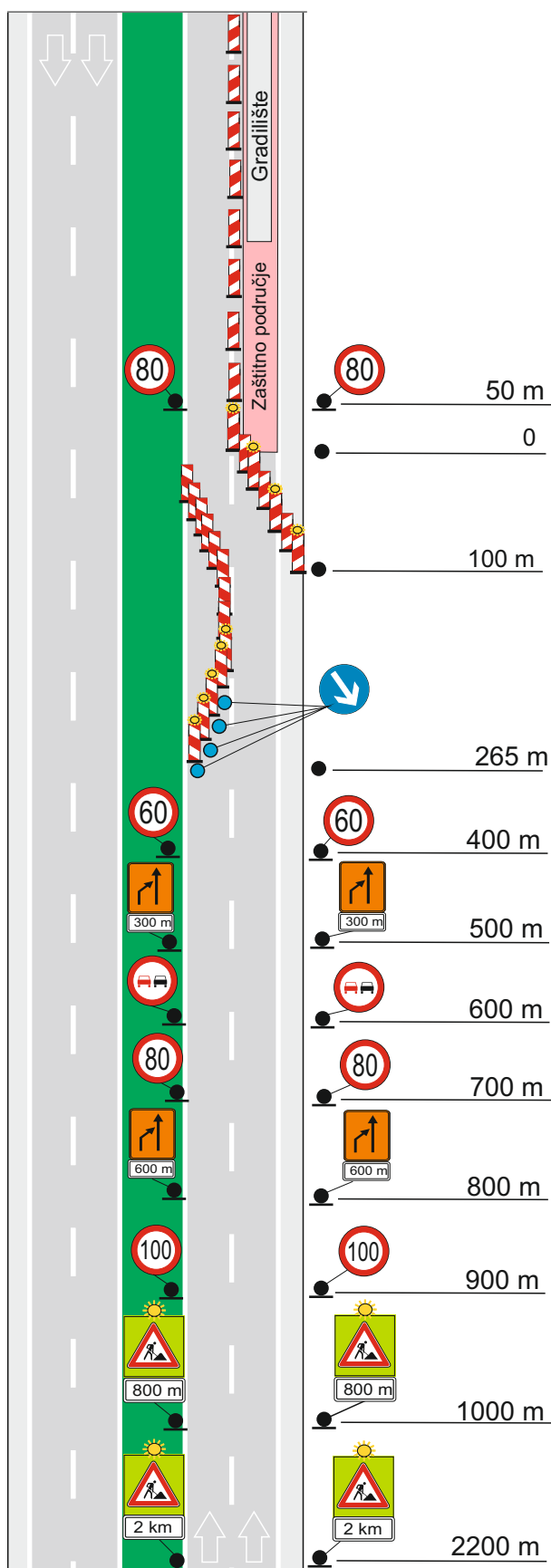

1

2

PRIMJER

PRIVREMENA REGULACIJA

A - 41

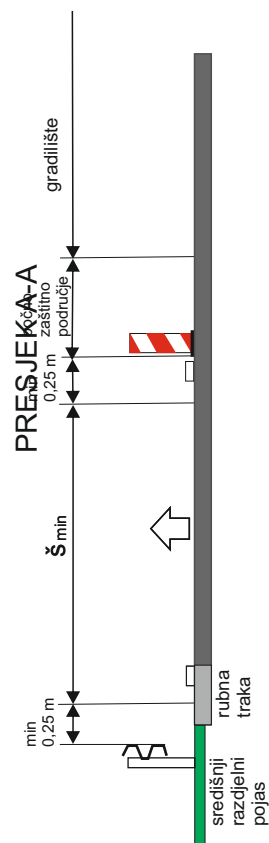
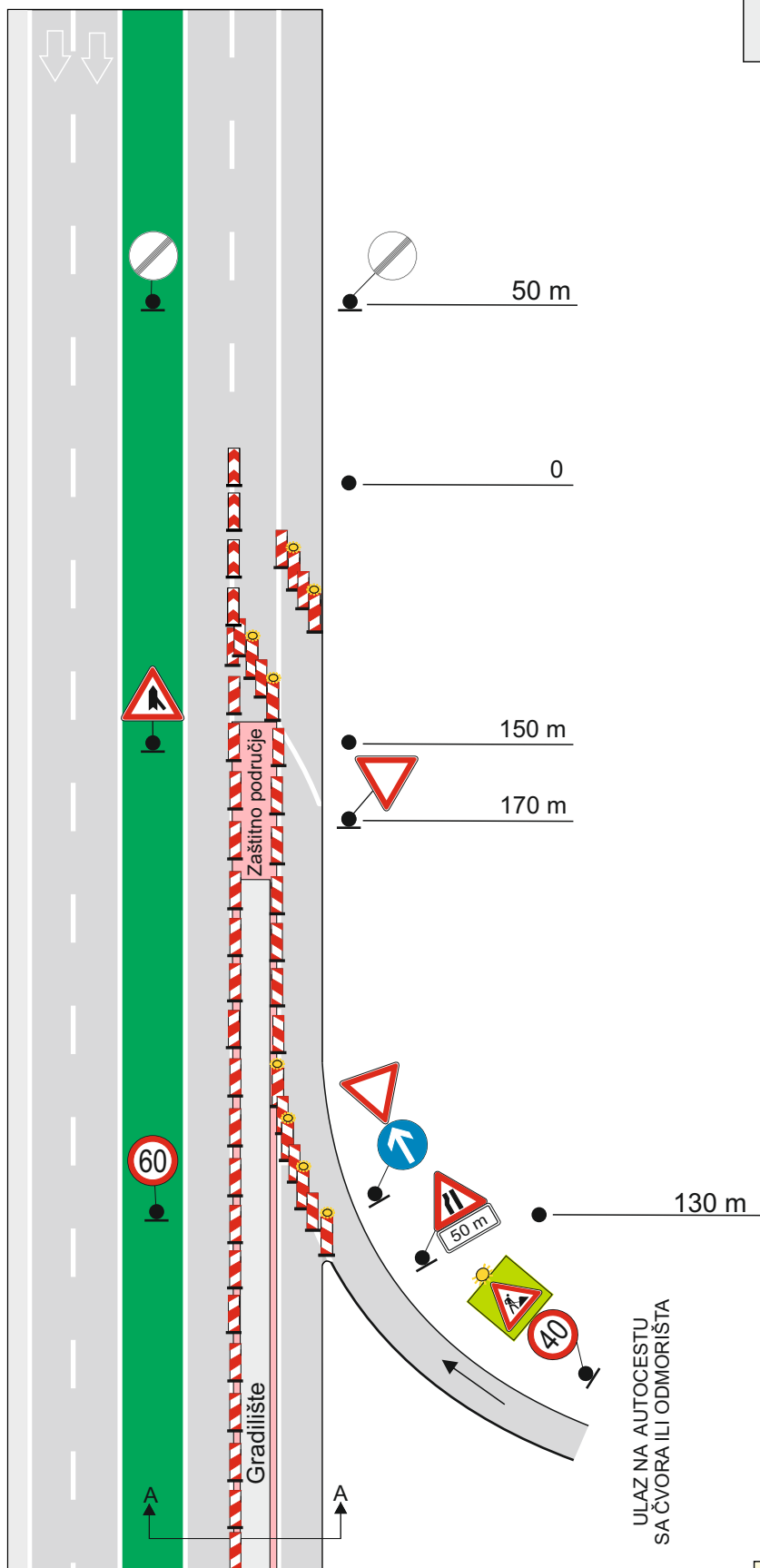

1
2

PRIMJER

PRIVREMENA REGULACIJA

A - 42

NAMJENA:

Privremena regulacija prometa na ulazu na autocestu s čvora ili odmorišta kada se radovi izvode na zaustavnoj traci.

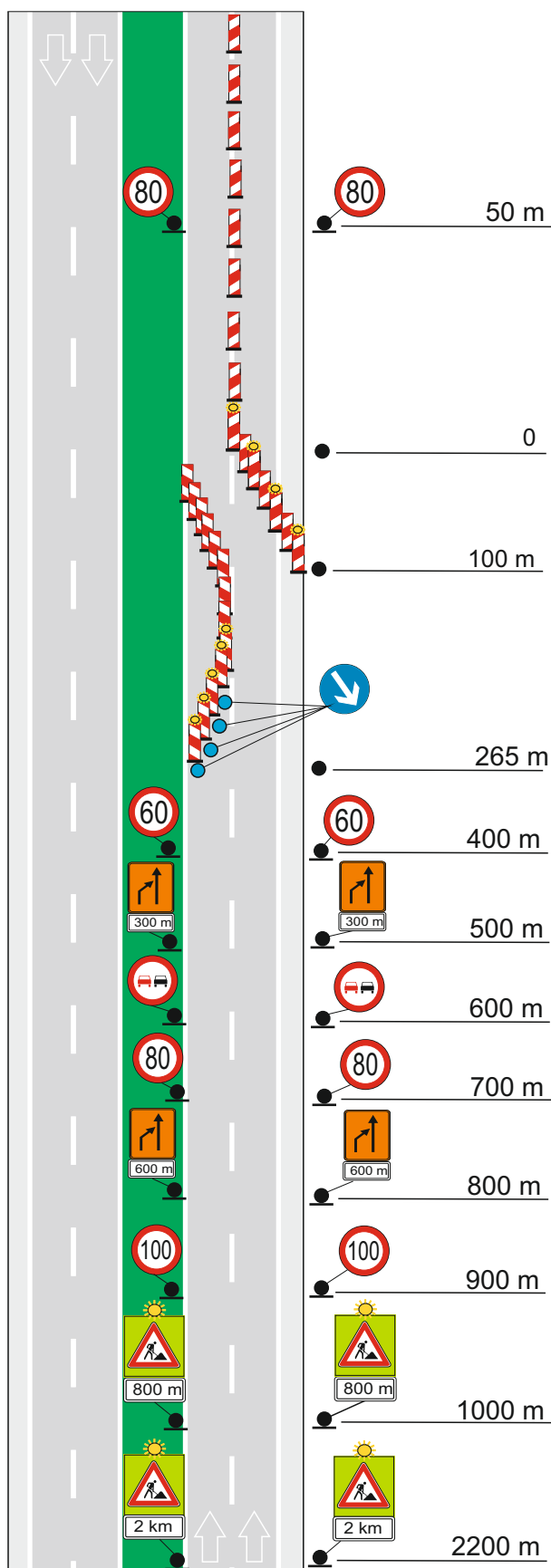

1

2

PRIMJER

PRIVREMENA REGULACIJA
A - 42

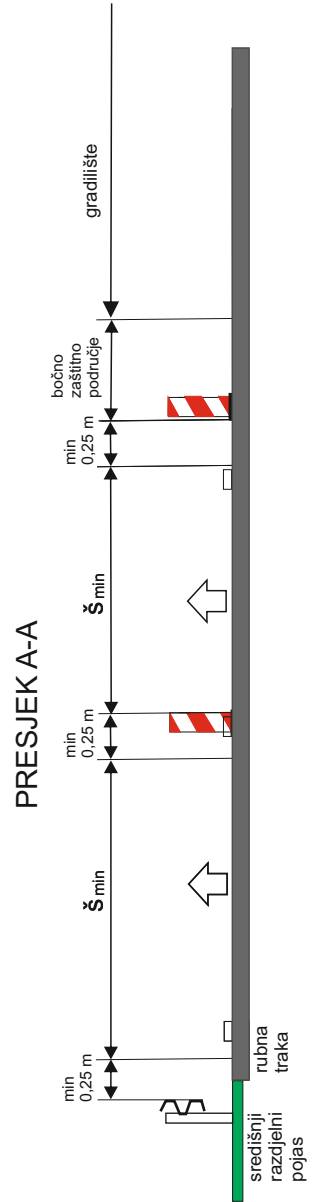
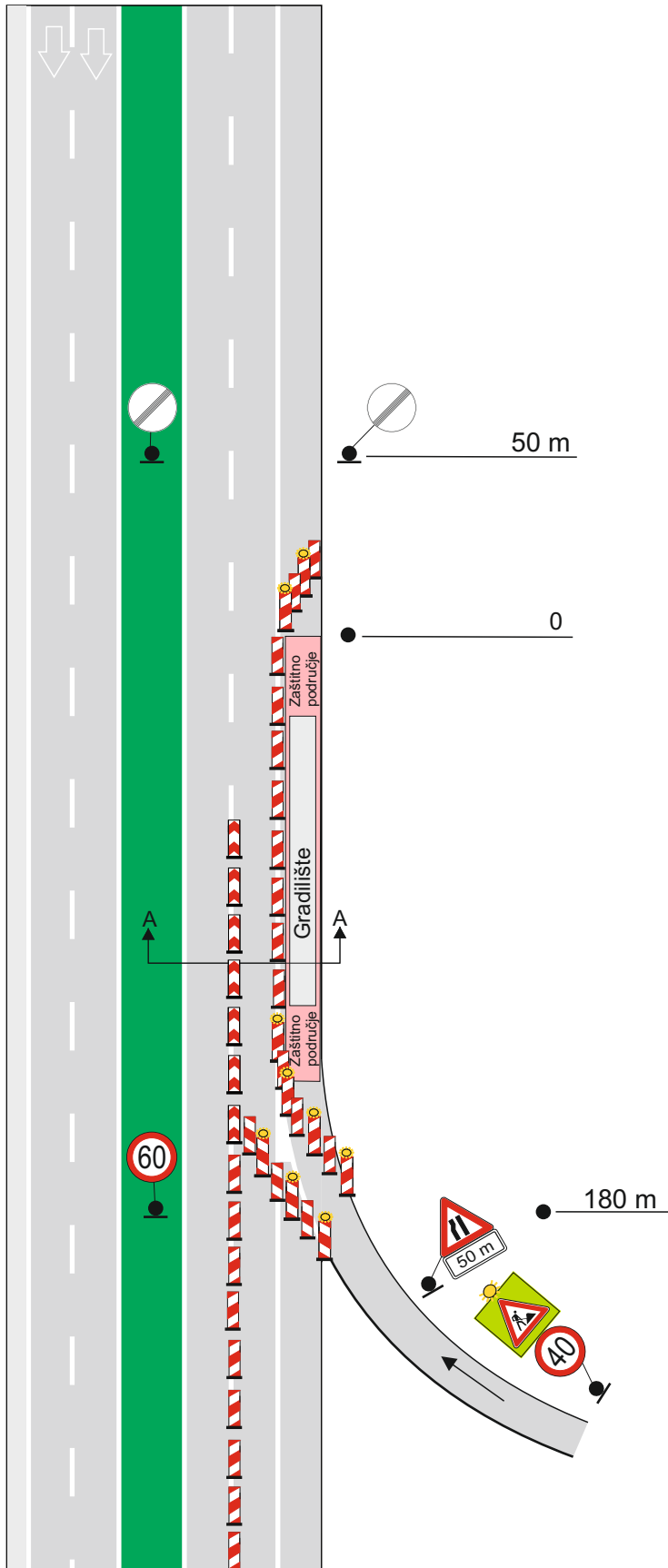

1
2

PRIMJER

PRIVREMENA REGULACIJA

A - 43

NAMJENA:

Privremena regulacija prometa na dijelu autoceste prije izlaza na čvor ili odmorište kada se radovi izvode na zaustavnoj i dijelu vozne trake.

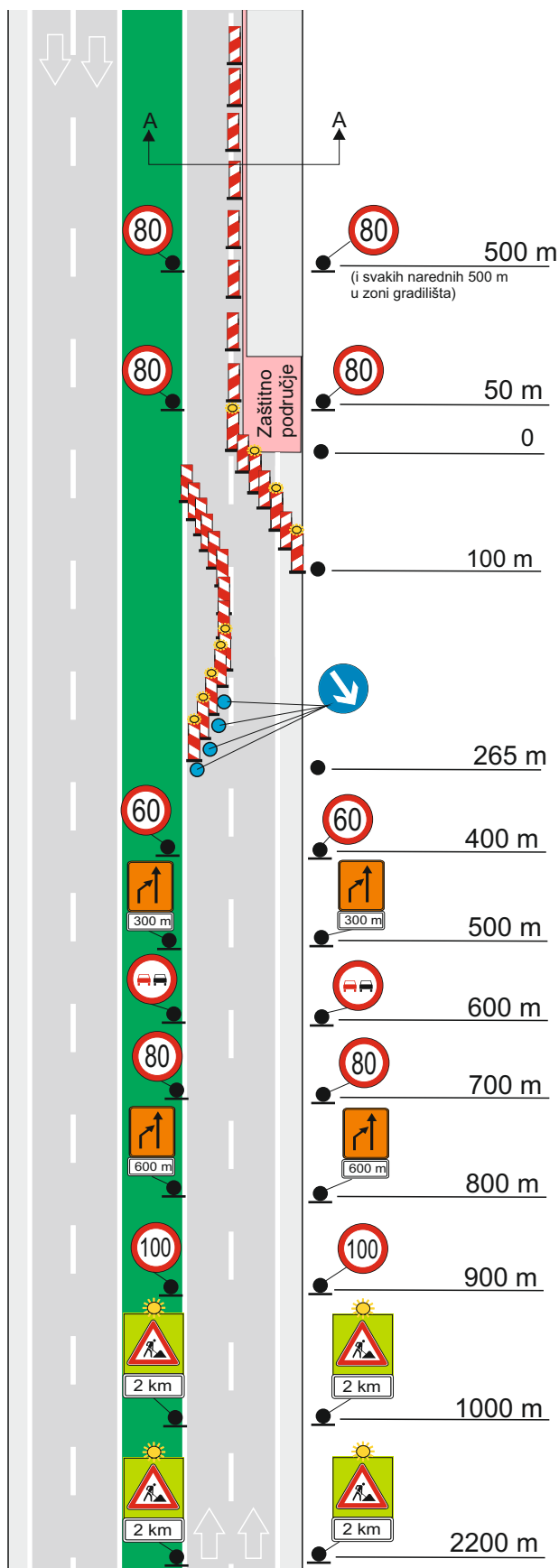

PRESJEK A-A

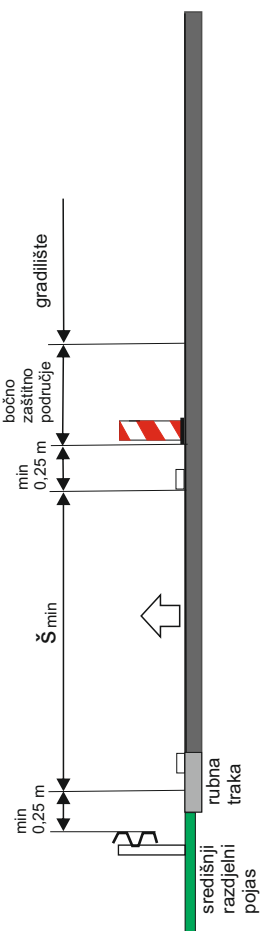

1

2

PRIMJER

PRIVREMENA REGULACIJA

A - 43

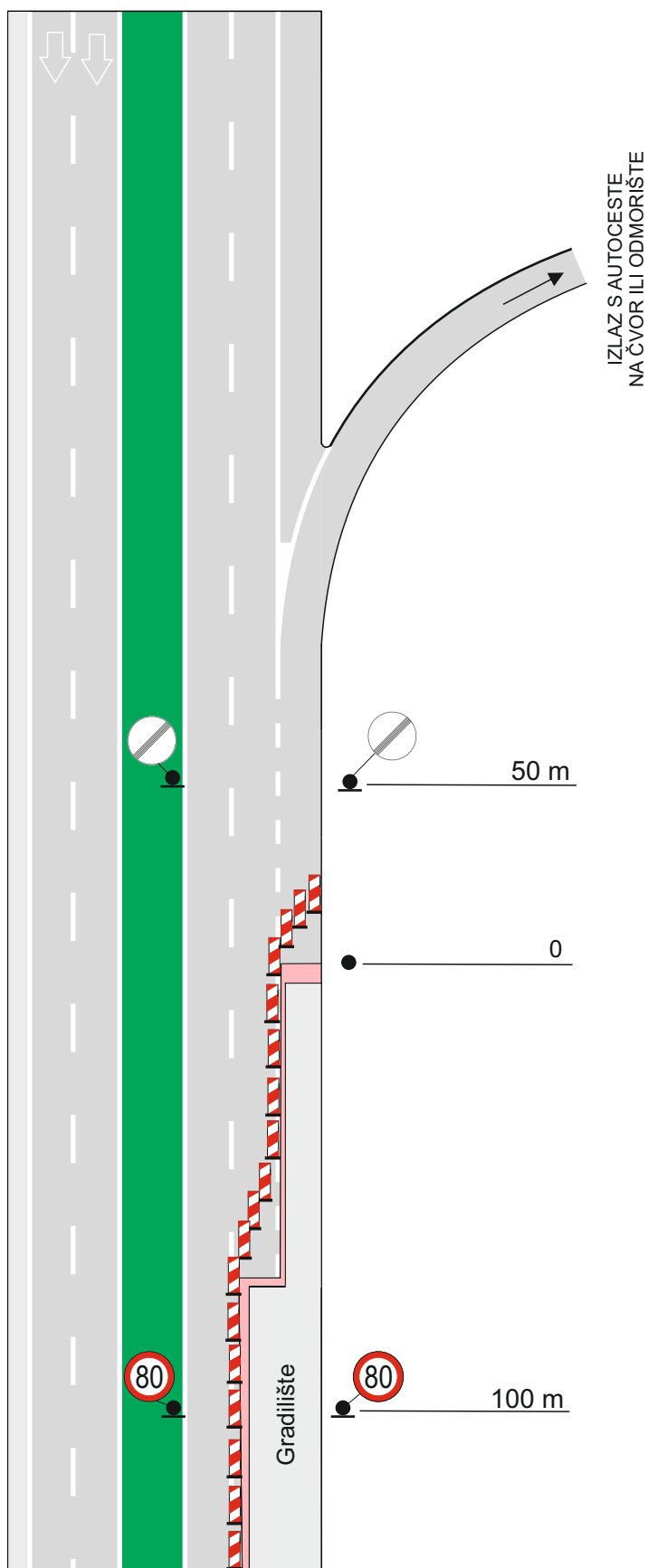

1
2

PRIMJER

PRIVREMENA REGULACIJA
A - 44

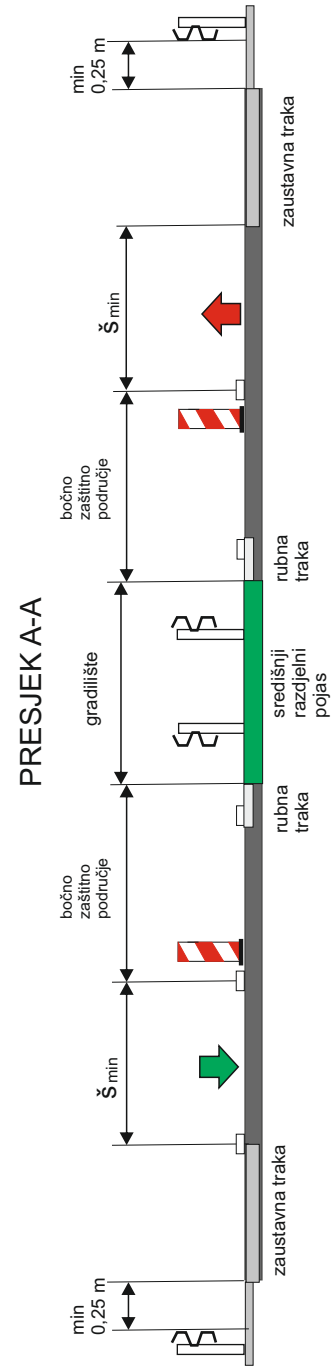
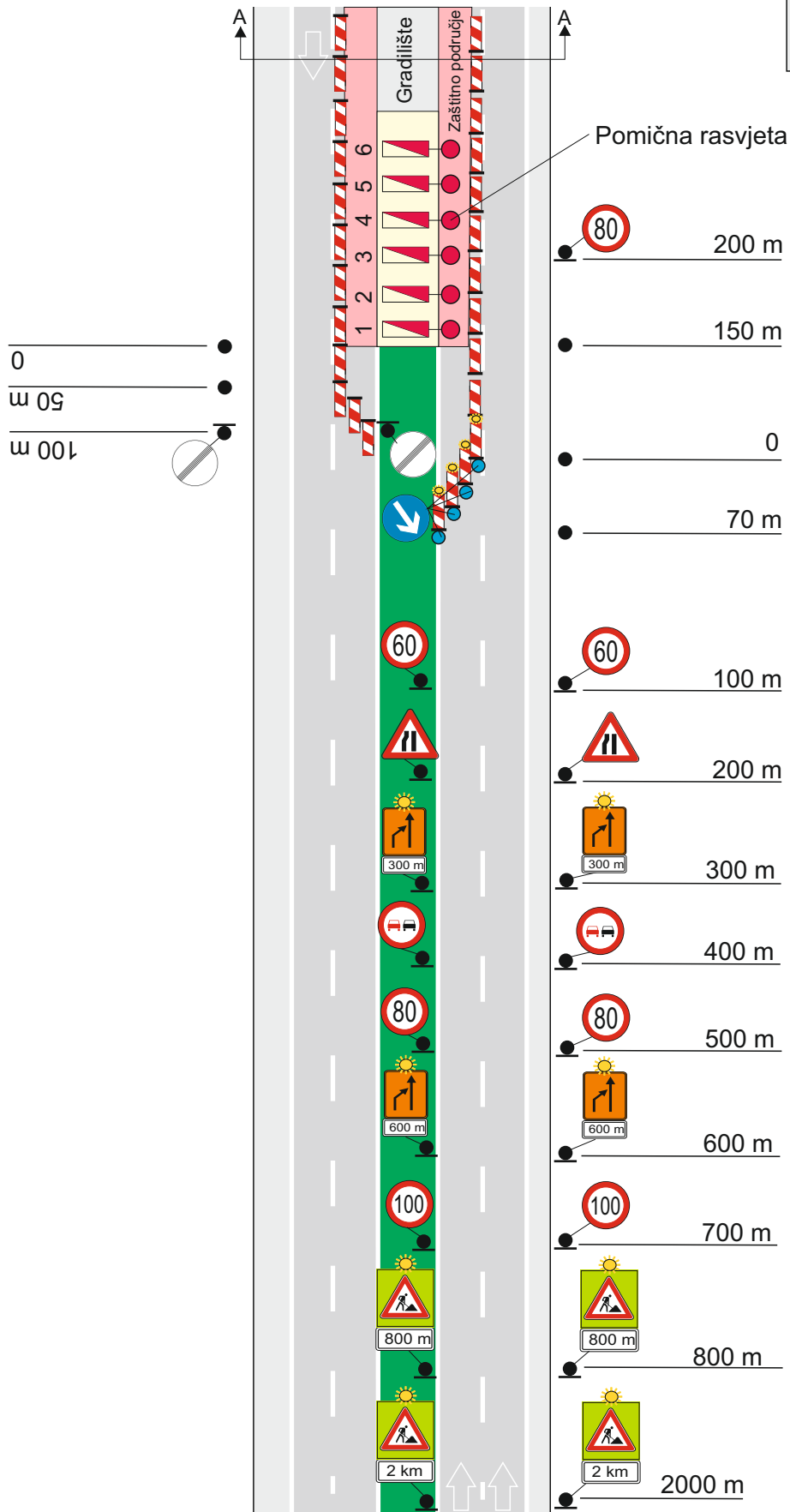

1
2

PRIMJER

PRIVREMENA REGULACIJA
A - 44

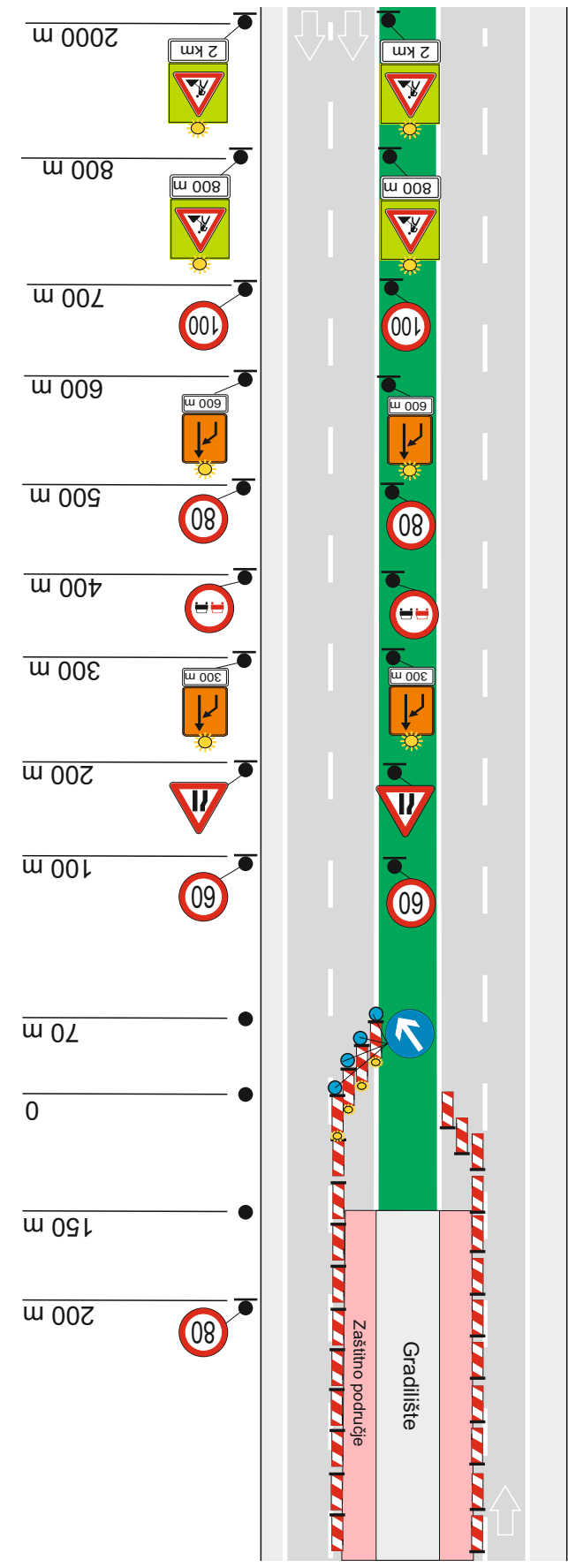

1
2

PRIMJER

PRIVREMENA REGULACIJA

A - 45

NAMJENA:

Privremena regulacija prometa zbog obilježavanja otvorenog službenog prelaza na trasi autoceste ili u slučaju obilježavanja oštećenja zaštitnih ograda na slobodnom prelazu.

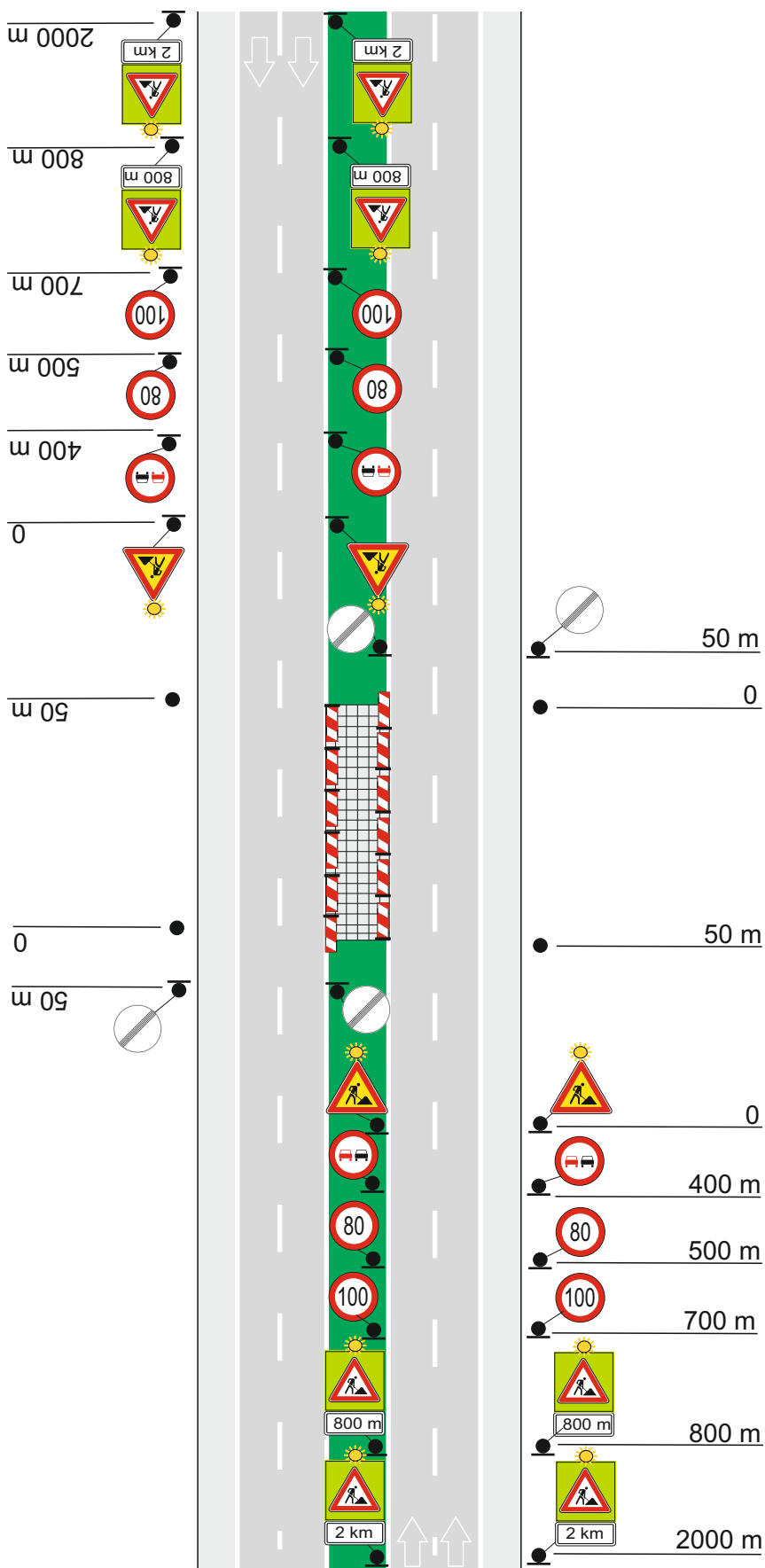

PRIMJER

PRIVREMENA REGULACIJA

A - 46

NAMJENA:

Privremena regulacija prometa zbog izvođenja radova na traku za uključivanje na autocestu sa čvora ili odmorišta.

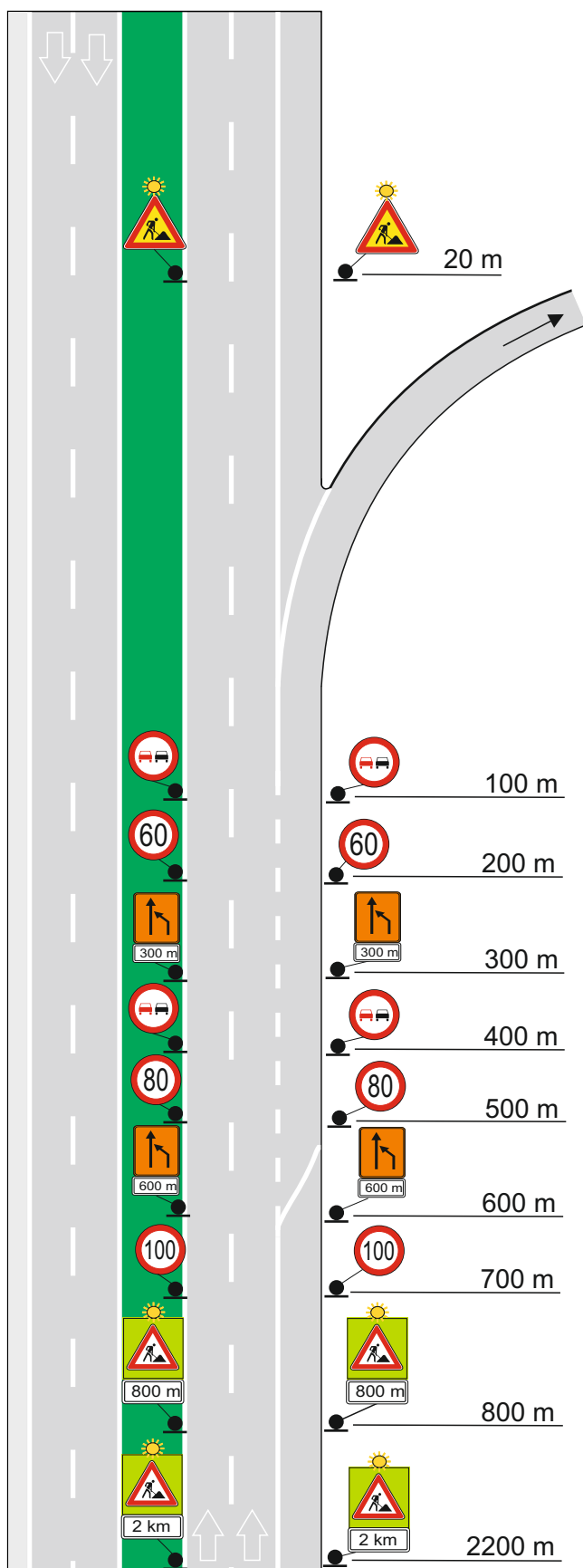

1

2

PRIMJER

PRIVREMENA REGULACIJA

A - 46

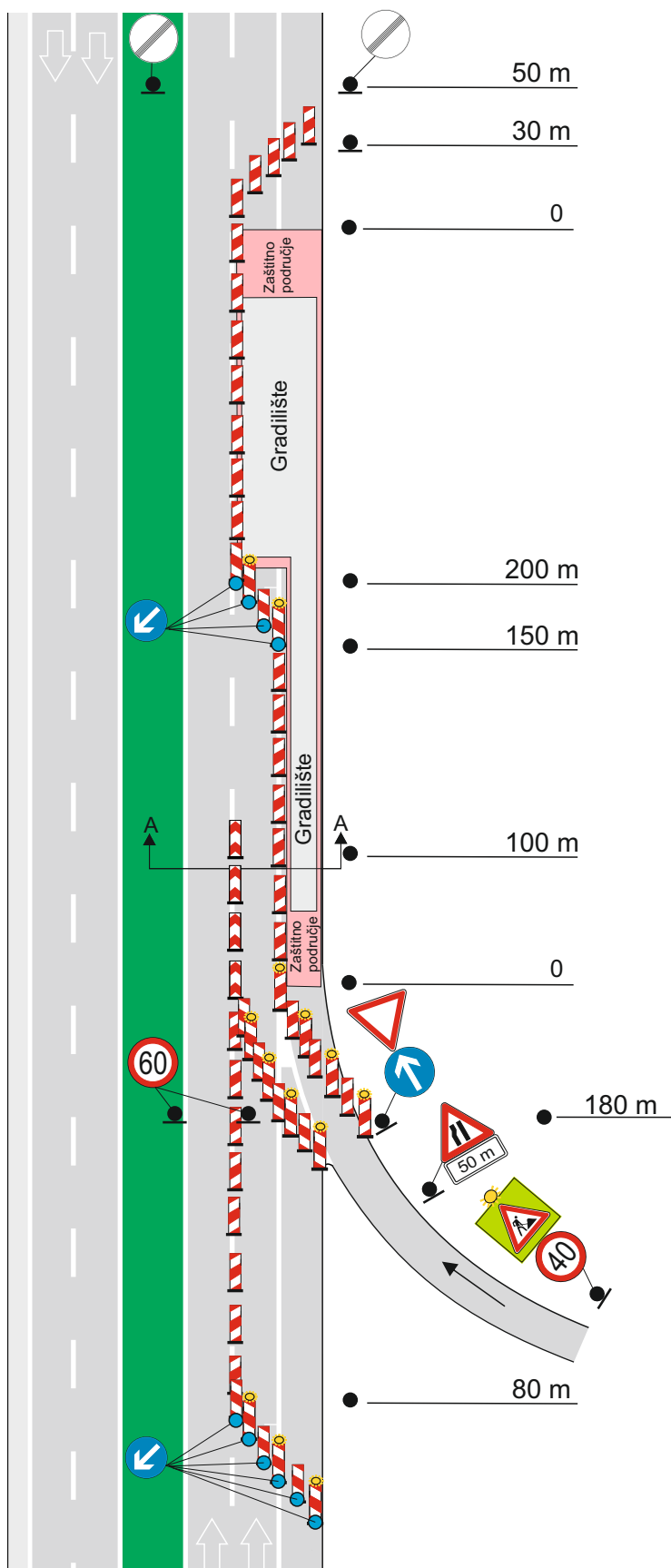

PRESJEKA-A

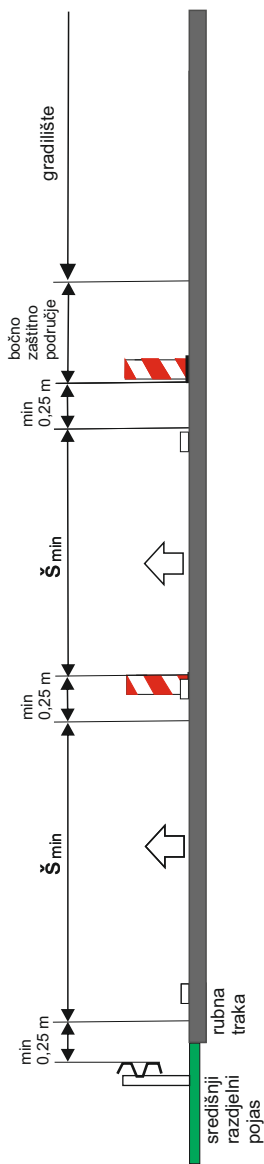

1
2

PRIMJER

PRIVREMENA REGULACIJA

C - 1

NAMJENA:

Za dvosmjerne ceste izvan naselja u slučaju kada se gradilište nalazi uz cestu i izravno ne ometa promet.

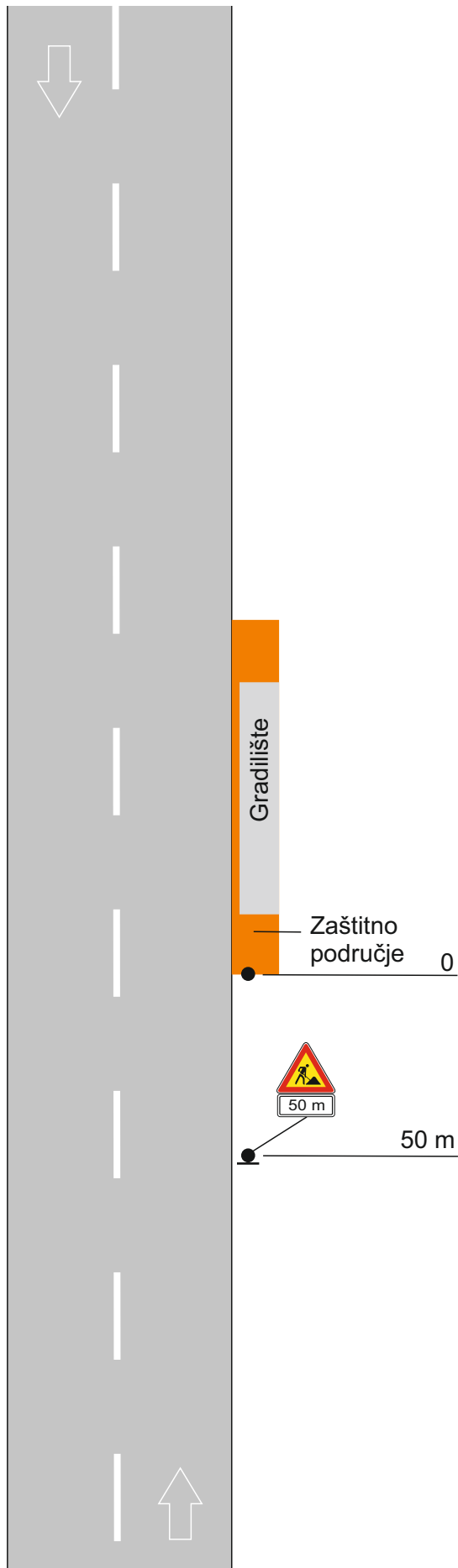

PRIMJER

PRIVREMENA REGULACIJA

C - 2

NAMJENA:

Za dvosmjerne ceste izvan naselja s uređenim dvosmjernim prometom na preostalom slobodnom dijelu kolnika u području izvođenja radova.

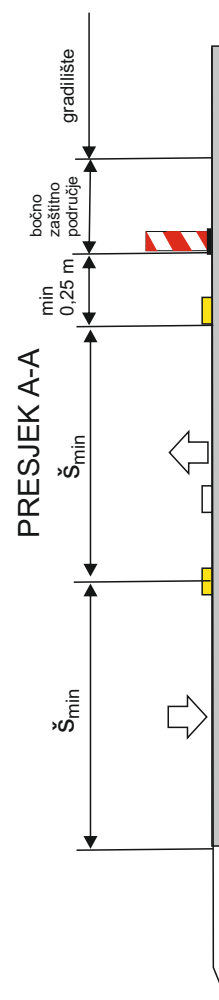
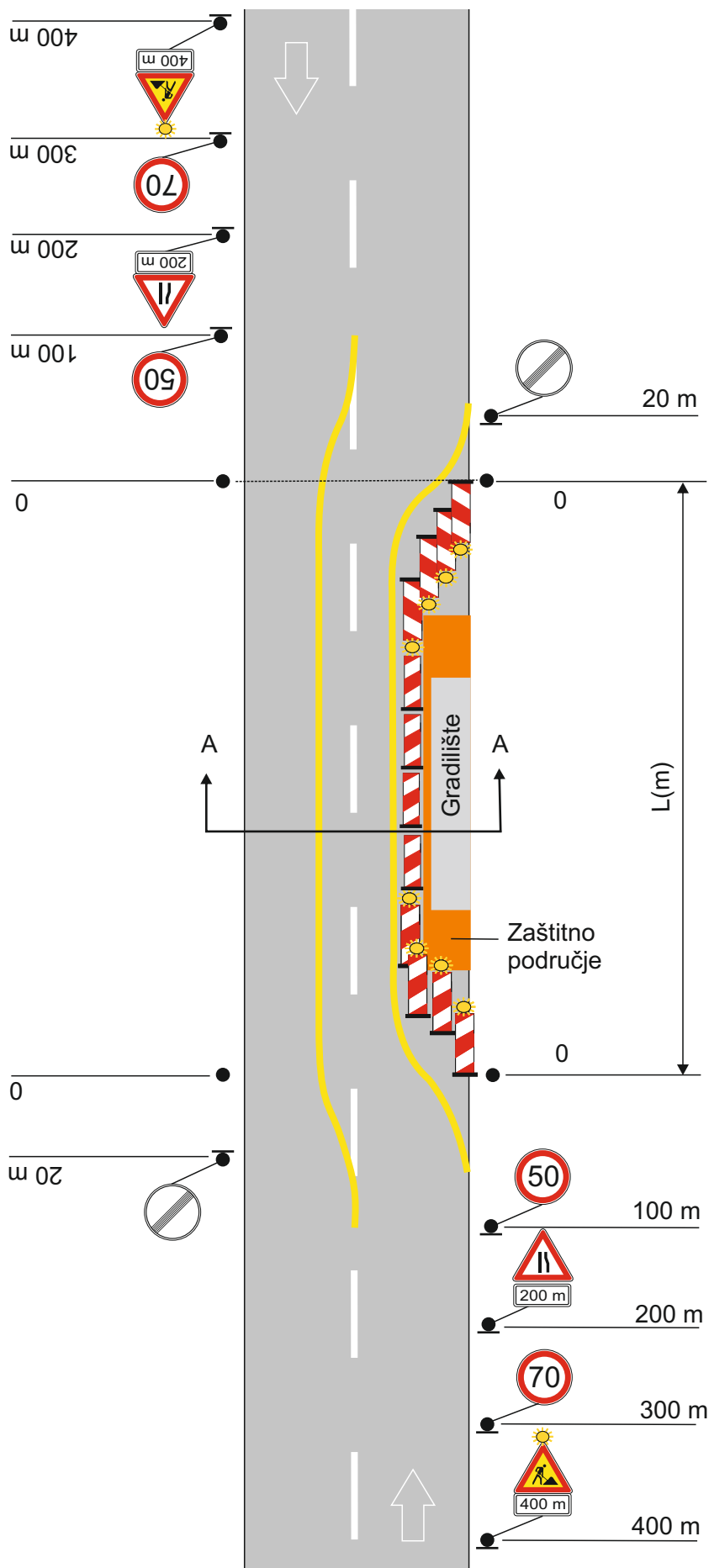

PRIMJER

PRIVREMENA REGULACIJA

C - 3

NAMJENA:

Za dvosmjerne ceste izvan naselja s jednosmjernim prometom na suženom dijelu kolnika u području gradilišta reguliranim prometnim znakovima. Rješenje je primjenljivo za promet malog intenziteta.

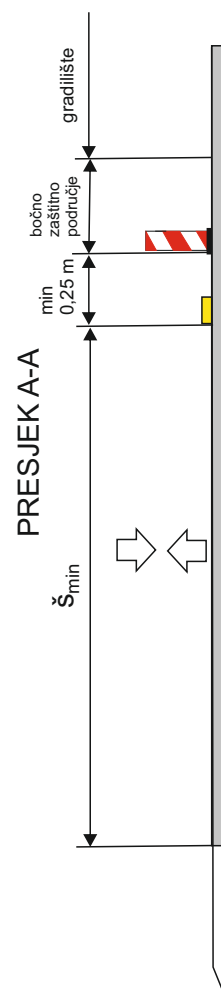
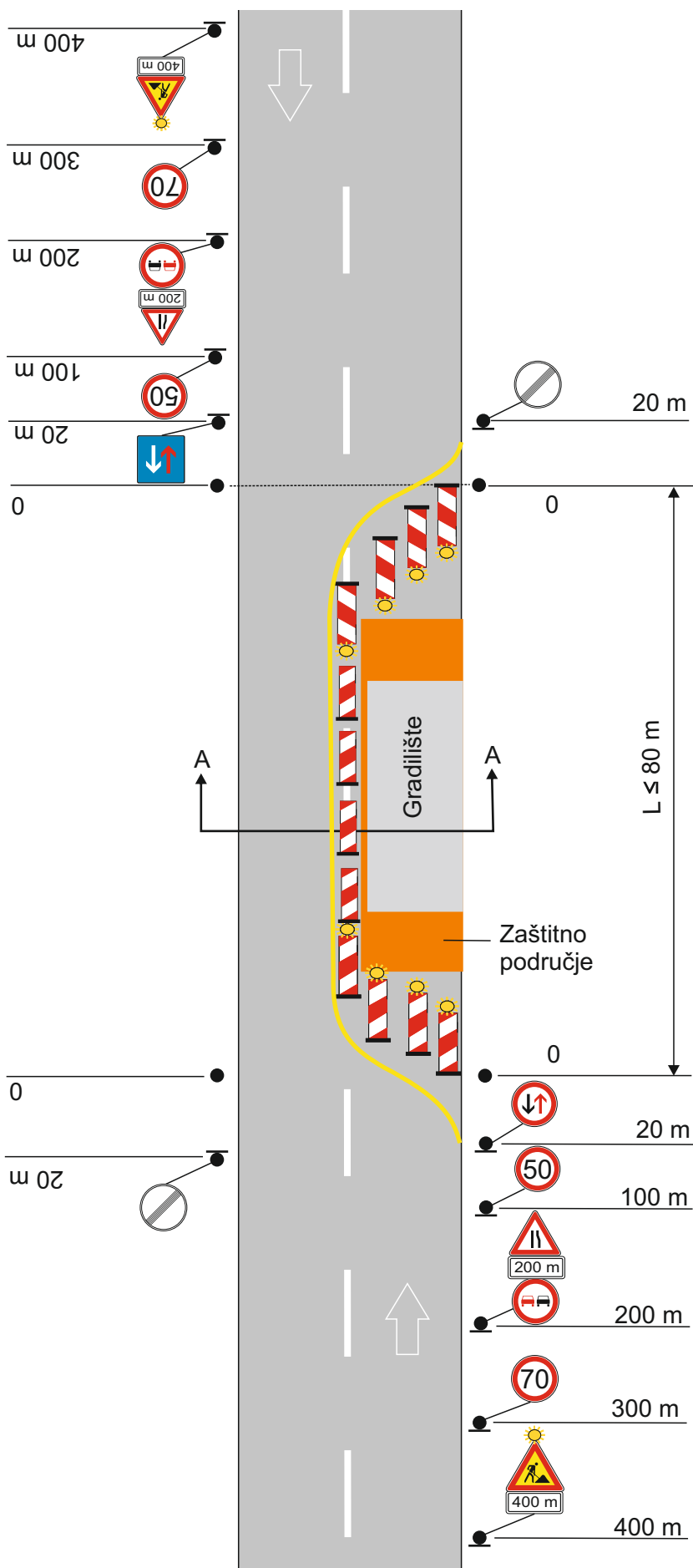

PRIMJER

PRIVREMENA REGULACIJA

C - 4

NAMJENA:

Za dvosmjerne ceste izvan naselja s jednosmjernim prometom na suženom dijelu kolnika u području gradilišta reguliranim od strane ovlaštenih osoba izvođača radova.

NAPOMENA:

Ako za području regulacije prometa vrijedi zabrana pretjecanja, nije potreban prometni znak zabrane pretjecanja u zoni privremene regulacije prometa. Brzinu u području gradilišta odrediti sukladno širini prometne trake.

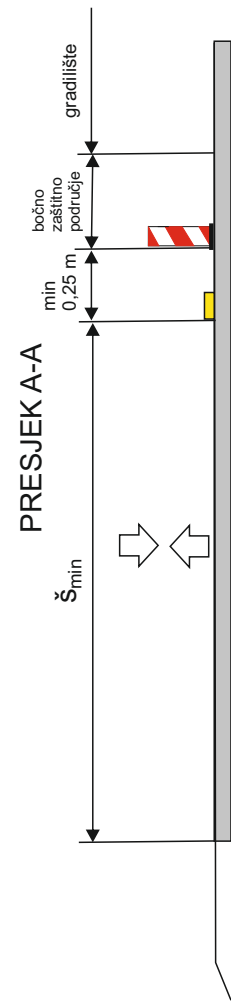
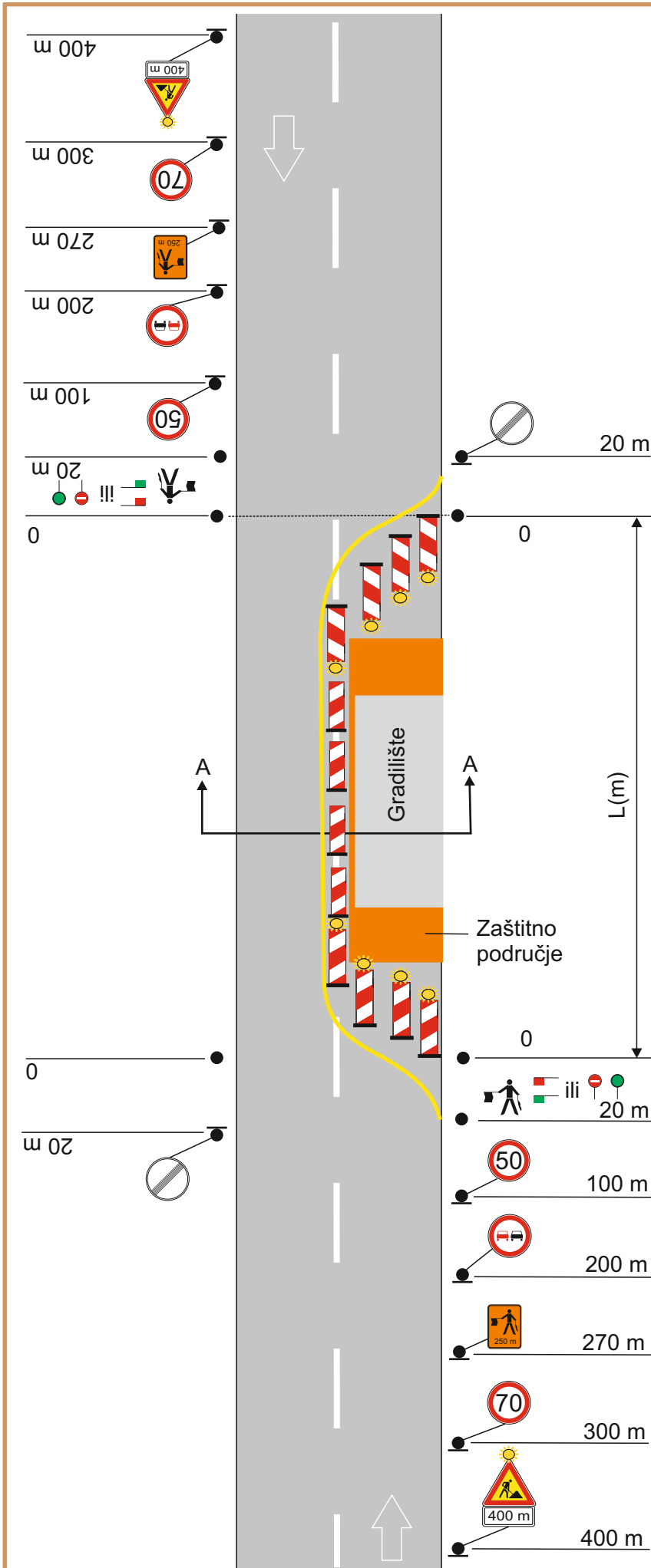

PRIMJER

PRIVREMENA REGULACIJA

C - 5

NAMJENA:

Za dvosmjerne ceste izvan naselja s jednosmjernim prometom na suženom dijelu kolnika u području gradilišta reguliranim prometnim svjetlima.

NAPOMENA:

Ako za području regulacije prometa vrijedi zabrana pretjecanja, nije potreban prometni znak zabrane pretjecanja u zoni privremene regulacije prometa. Brzinu u području gradilišta odrediti sukladno širini prometne trake.

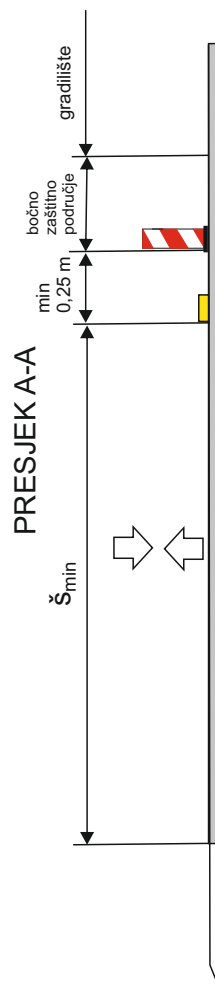
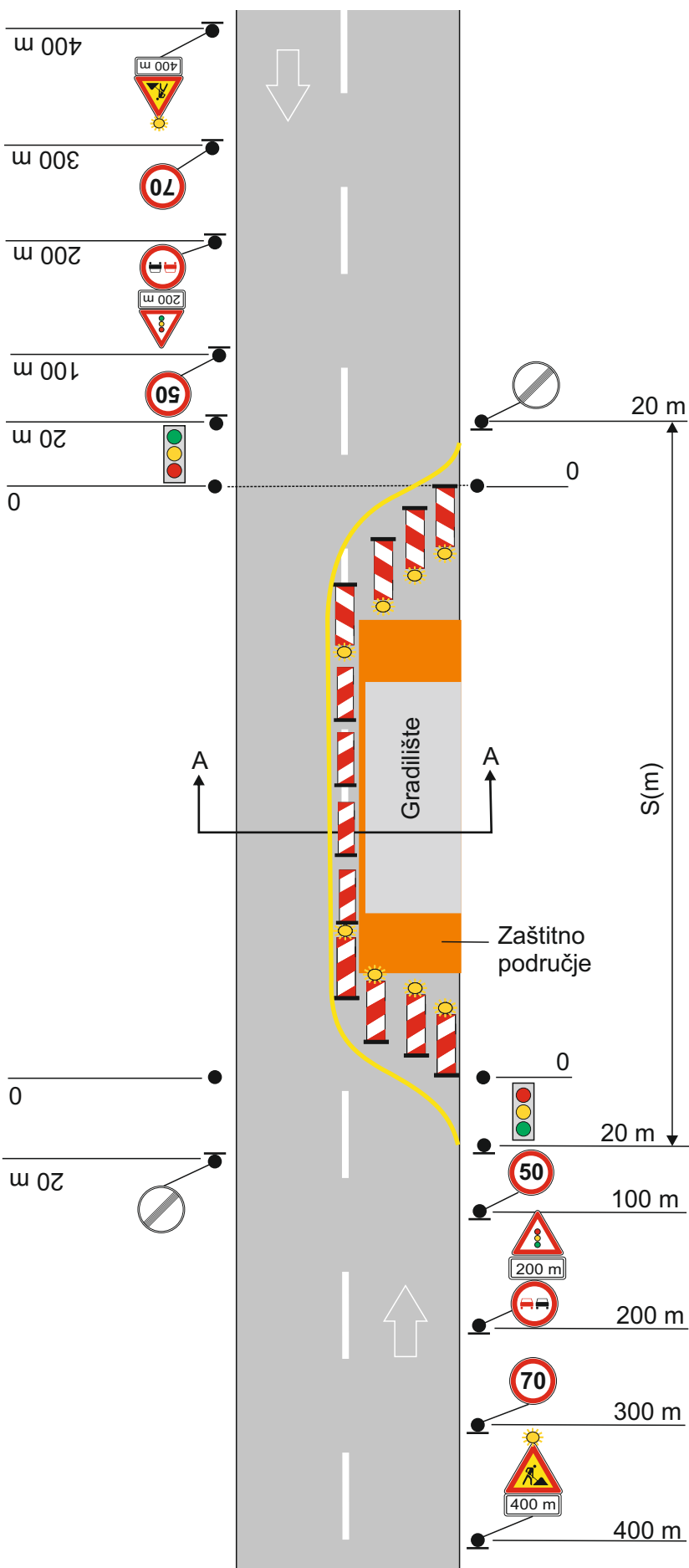

PRIMJER

PRIVREMENA REGULACIJA

C - 6

NAMJENA:

Za dvosmjerne ceste izvan naselja s uređenim dvosmjernim prometom obilaznom cestom (dijelom kolnika ili izgrađenom obilaznom cestom ili sporednim ulicama)

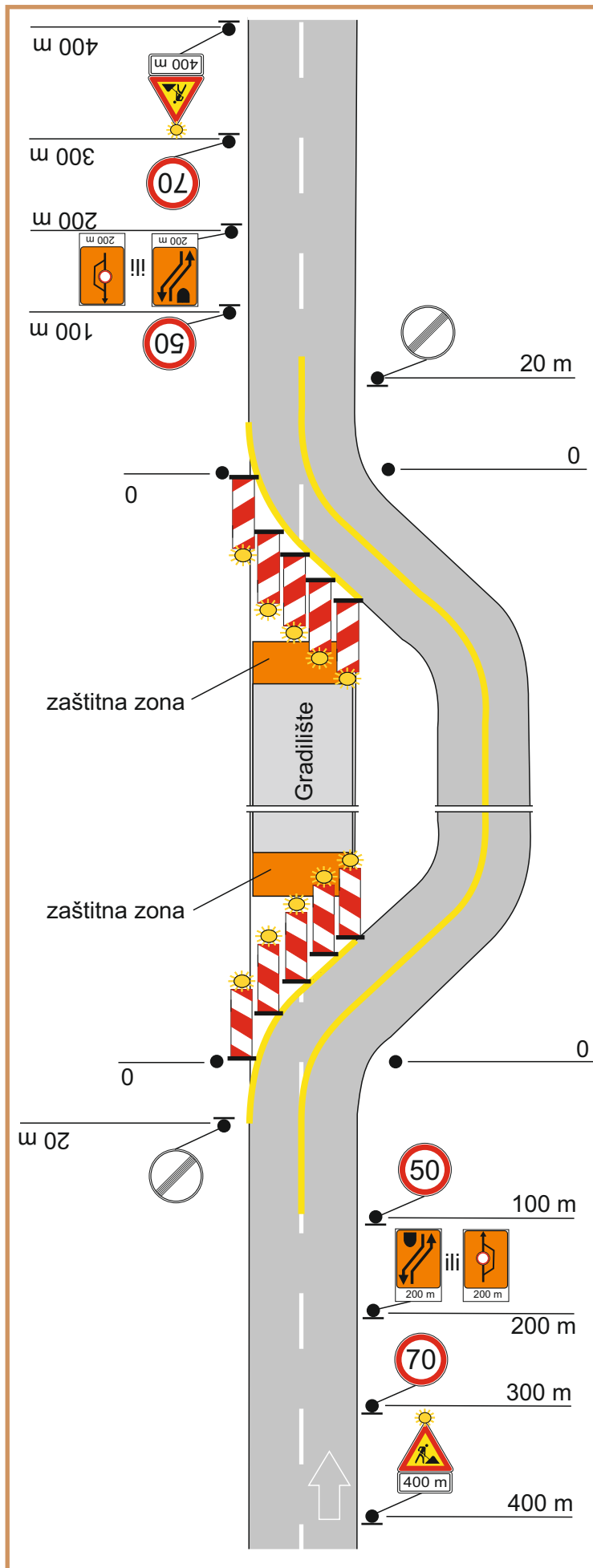

PRIMJER

PRIVREMENA REGULACIJA

C - 7

NAMJENA:

Za dvosmjerne ceste izvan naselja na kojima je privremeno obustavljen promet.

Gradilište

100 m



Zaštitno područje

0



50 do 100 m
(ovisno o prometnom opterećenju)



Na kraju kolone zaustavljenih vozila



200 m



(nije obvezno za ceste s malim prometom)



zahvorena cesta 6-9-30 n



250 do 500 m
(ovisno o prometnom opterećenju)



PRIMJER

PRIVREMENA REGULACIJA

C - 8

NAMJENA:

Za dvosmjerne ceste izvan naselja s malim prometnim opterećenjem i minimalnom slobodnom širinom kolnika na suženom dijelu od 5,5 m .

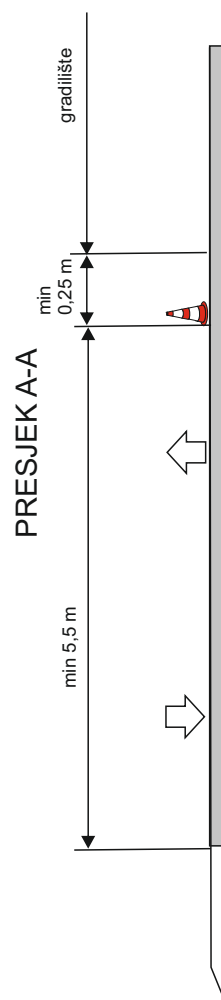
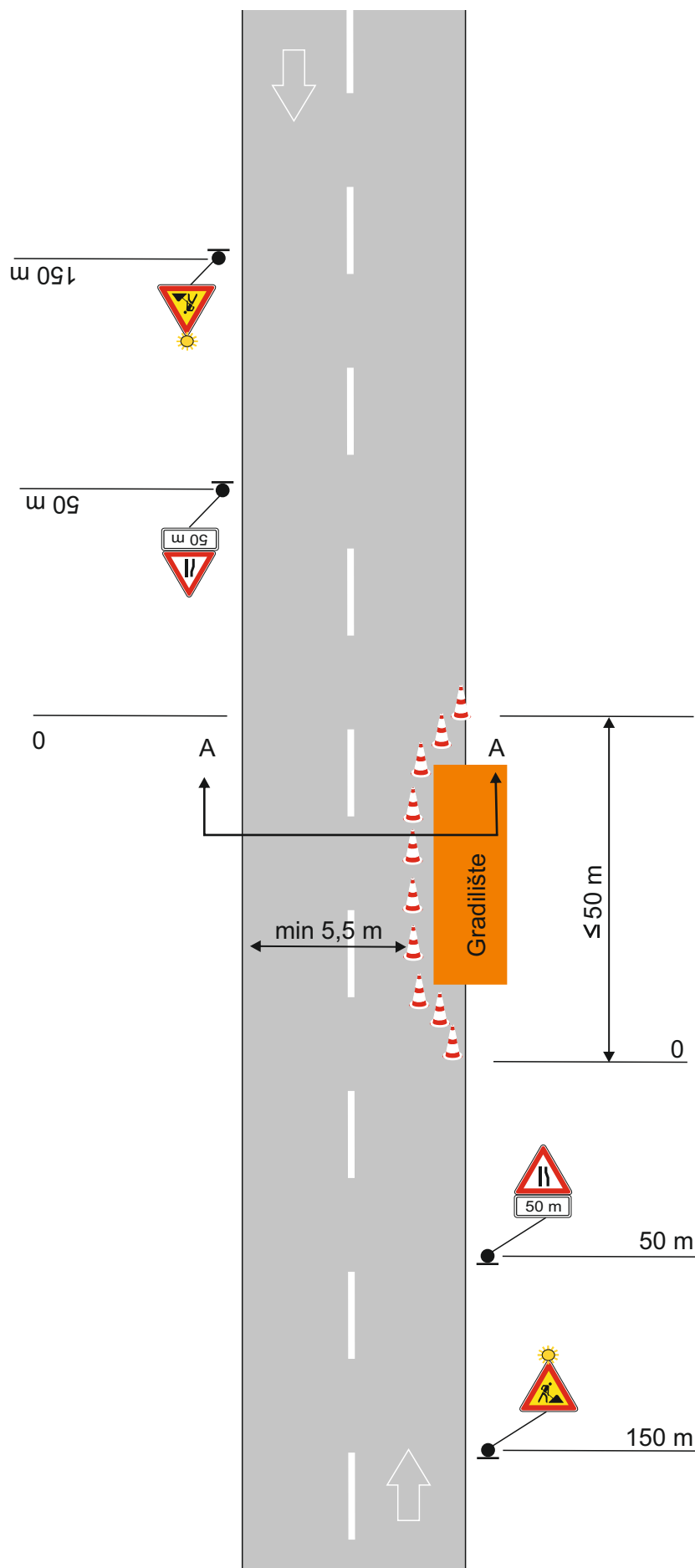

PRIMJER

PRIVREMENA REGULACIJA

C - 9

NAMJENA:

Označivanje teretnog vozila ili teretnog vozila s prikolicom zaustavljenog na dvosmjernoj cesti u vremenu dužem od dva sata.

NAPOMENA:

Prometni znak ograničenja brzine postavlja se samo izvan naselja.

* - primjenjuje se u naselju.

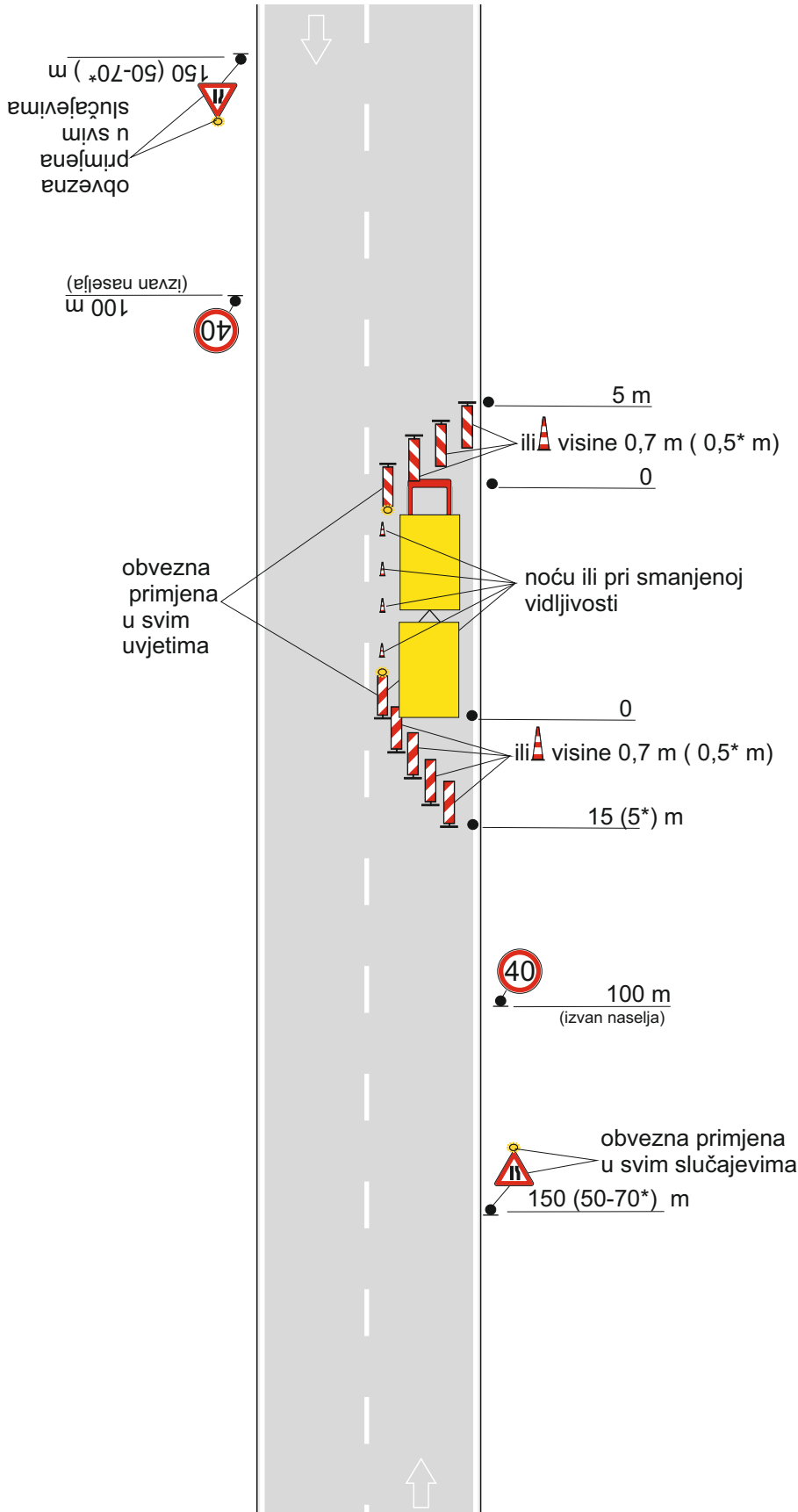

PRIMJER

PRIVREMENA REGULACIJA

C - 10

NAMJENA:

Osiguranje radova na dvosmjernoj cesti izvan naselja pri obnovi središnje razdjelne crte, uz uvjet da radovi ne traju više od vidljivog dijela dana.

NAPOMENA:

 visina stošca je 30 cm, postavlja se na udaljenosti 20 - 30 m (u zavojima na manjim udaljenostima)

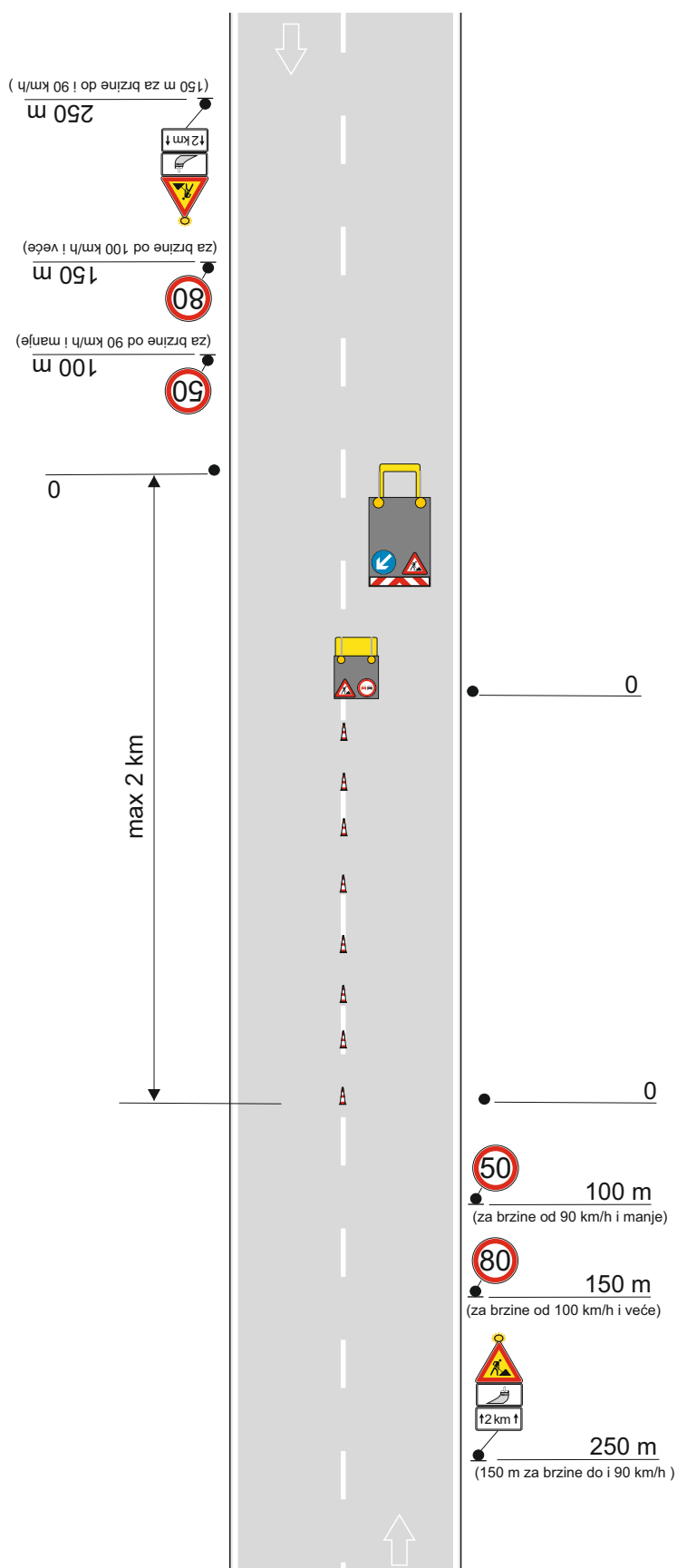

PRIMJER

PRIVREMENA REGULACIJA

C - 11

NAMJENA:

Osiguranje radova na dvosmjernoj cesti izvan naselja pri obnovi rubne crte, uz uvjet da radovi ne traju više od vidljivog dijela dana.

NAPOMENA:

 visina stošca je 30 cm postavlja se na udaljenosti do 30 m

Vozilo za prijevoz stroja za označivanje uzdužnih oznaka na kolniku kreće se s uključenim rotacijskim svjetlima 50 do 100 m ispred stroja, ovisno o gustoći prometa .

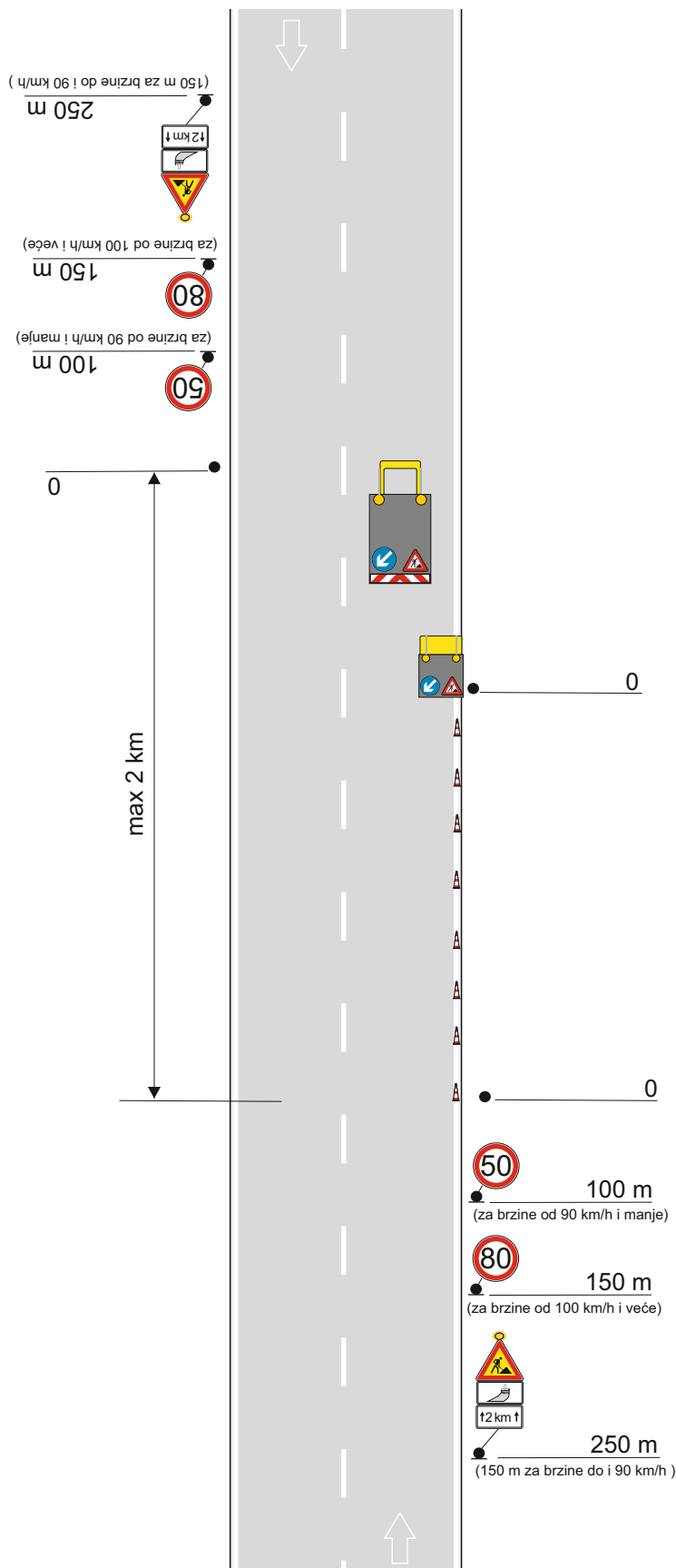

PRIMJER

PRIVREMENA REGULACIJA

C - 12

NAMJENA:

Osiguranje radova na dvosmjernoj cesti izvan naselja uz uvjet da radovi ne traju više od vidljivog dijela dana.

NAPOMENA:

 visina stošca je 45 cm, postavlja se na udaljenosti do 10 m

- 1 Vozilo za prijevoz radnog stroja
- 2 Radni stroj ili skupina strojeva za:
 - uzimanje uzoraka ili mjerenja
 - krpanje oštećenja kolnika
 - radove na zaštitnim ogradama
 - održavanje odvodnih kanala
 - ostale interventne radove.
- 3 Specijalno vozilo za prijevoz radnog stroja i označavanje radova na cesti (samo za PGDP veći od 7000 voz/dan)

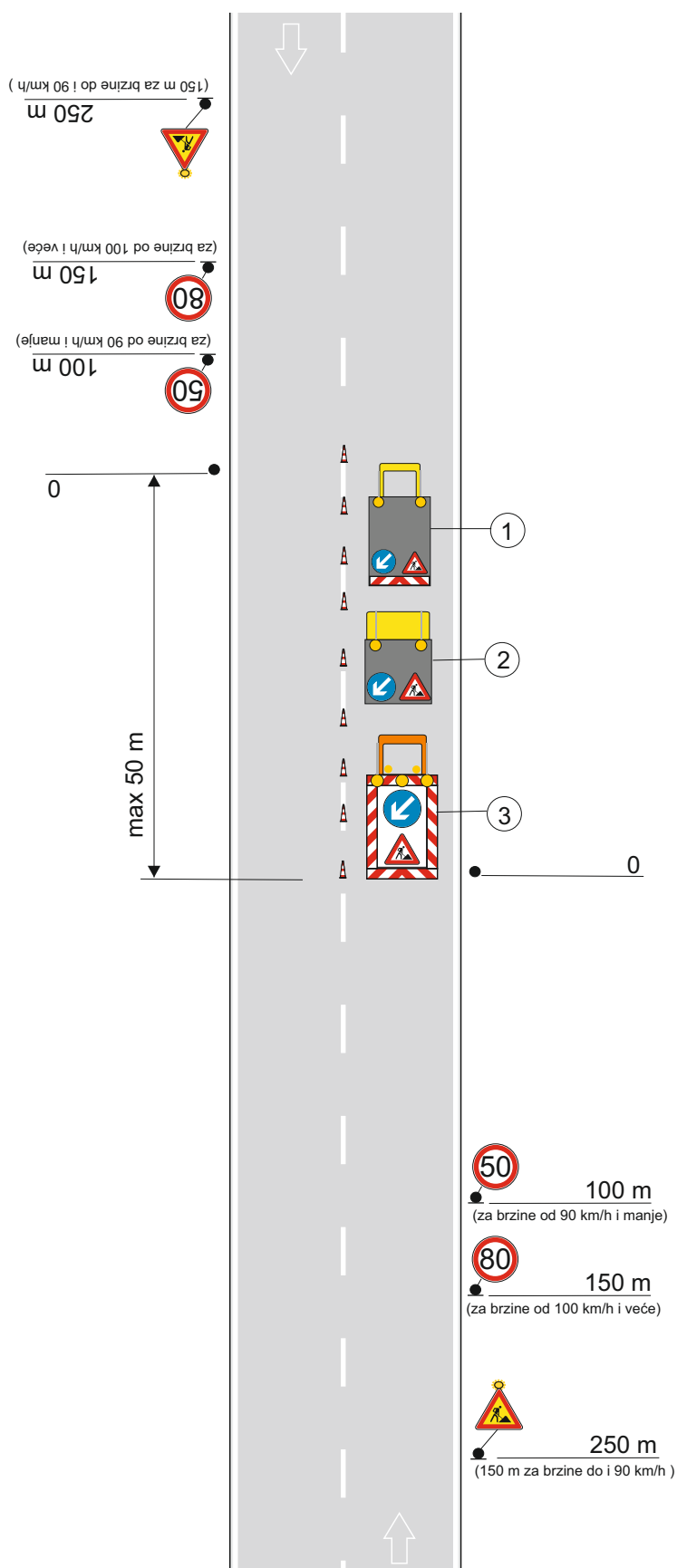

PRIMJER

PRIVREMENA REGULACIJA

C - 13

NAMJENA:

Osiguranje dinamičkih radova na dvosmjernoj cesti izvan naselja uz uvjet da radovi ne traju više od vidljivog dijela dana.

NAPOMENA:

- 1 Vozilo za prijevoz radnog stroja
- 2 Radni stroj ili skupina strojeva za:
 - metenje kolnika
 - košenje trave
 - čišćenje snijega
 - pranje signalizacije i opreme
- 3 Specijalno vozilo za prijevoz radnog stroja i označivanje radova na cesti (samo za PGDP veći od 7000 voz/dan)

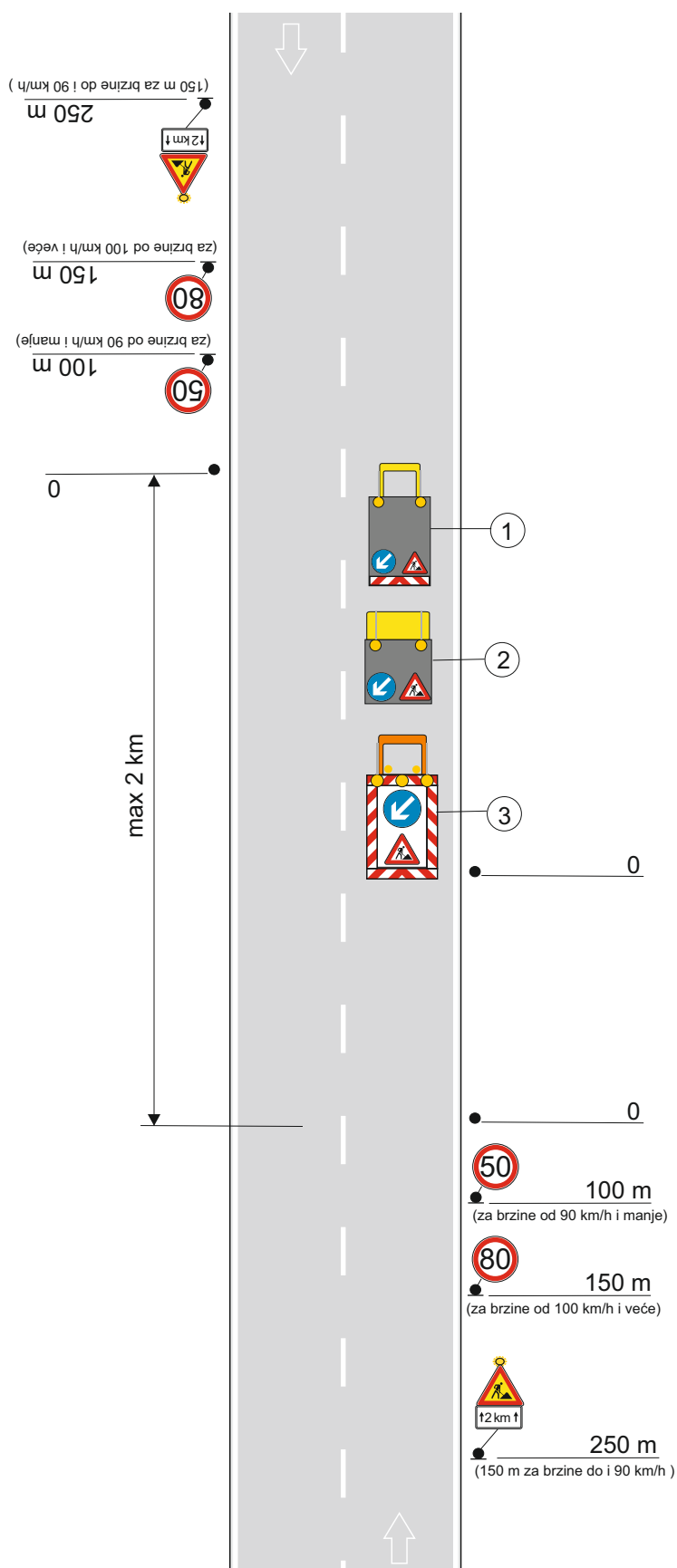

PRIMJER

PRIVREMENA REGULACIJA

C - 14

NAMJENA:

Osiguranje interventnih radova na dvosmjernoj cesti izvan naselja uz uvjet da radovi ne traju više od vidljivog dijela dana.

NAPOMENA:



visina stošca je 45 cm



Vozilo ili radni stroj za izvođenje radova

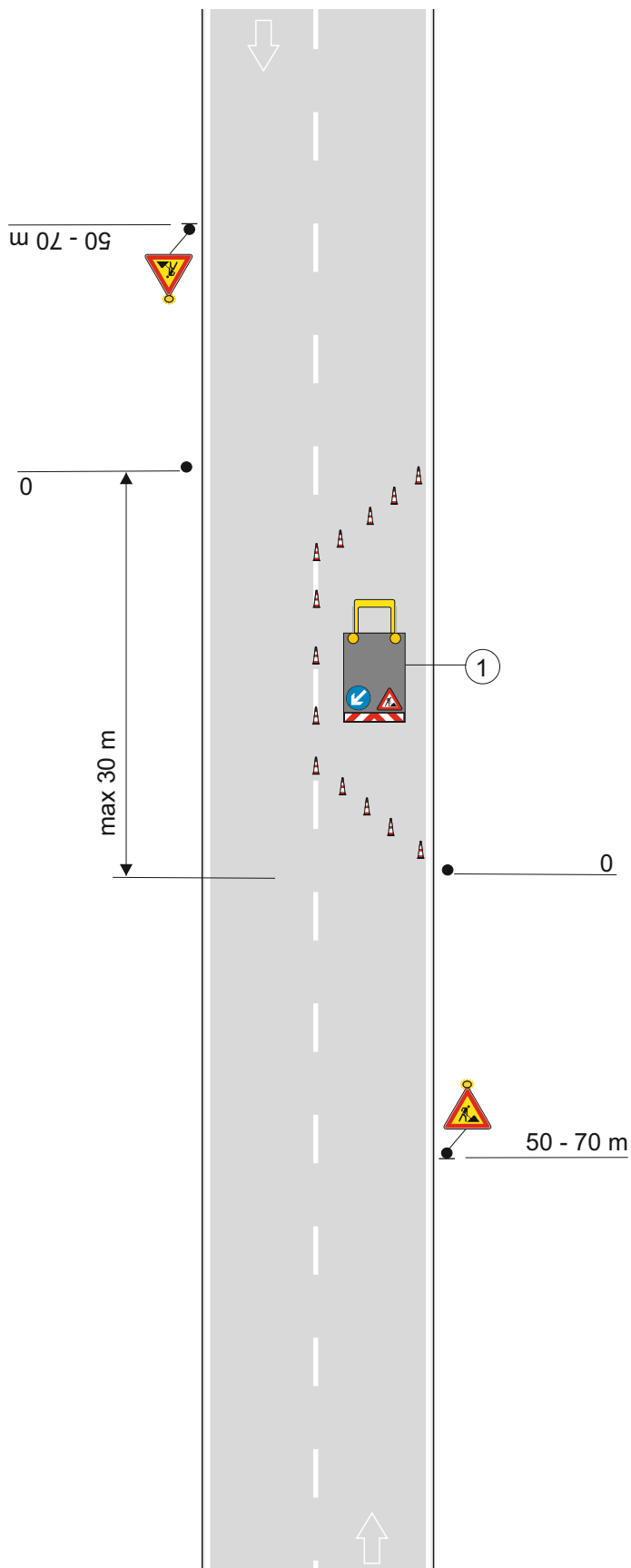

PRIMJER

PRIVREMENA REGULACIJA

N - 1

NAMJENA:

Za dvosmjerne ceste u naselju s jednosmjernim prometom na suženom dijelu kolnika u području gradilišta reguliranim prometnim svjetlima.

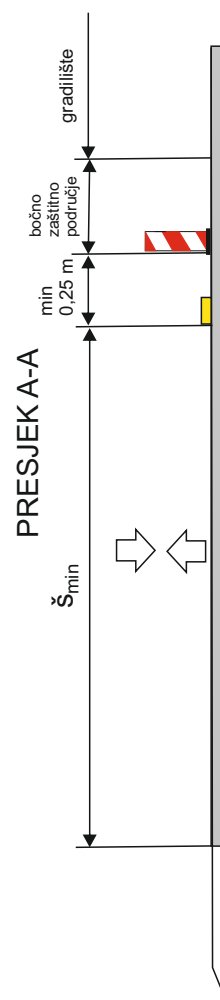
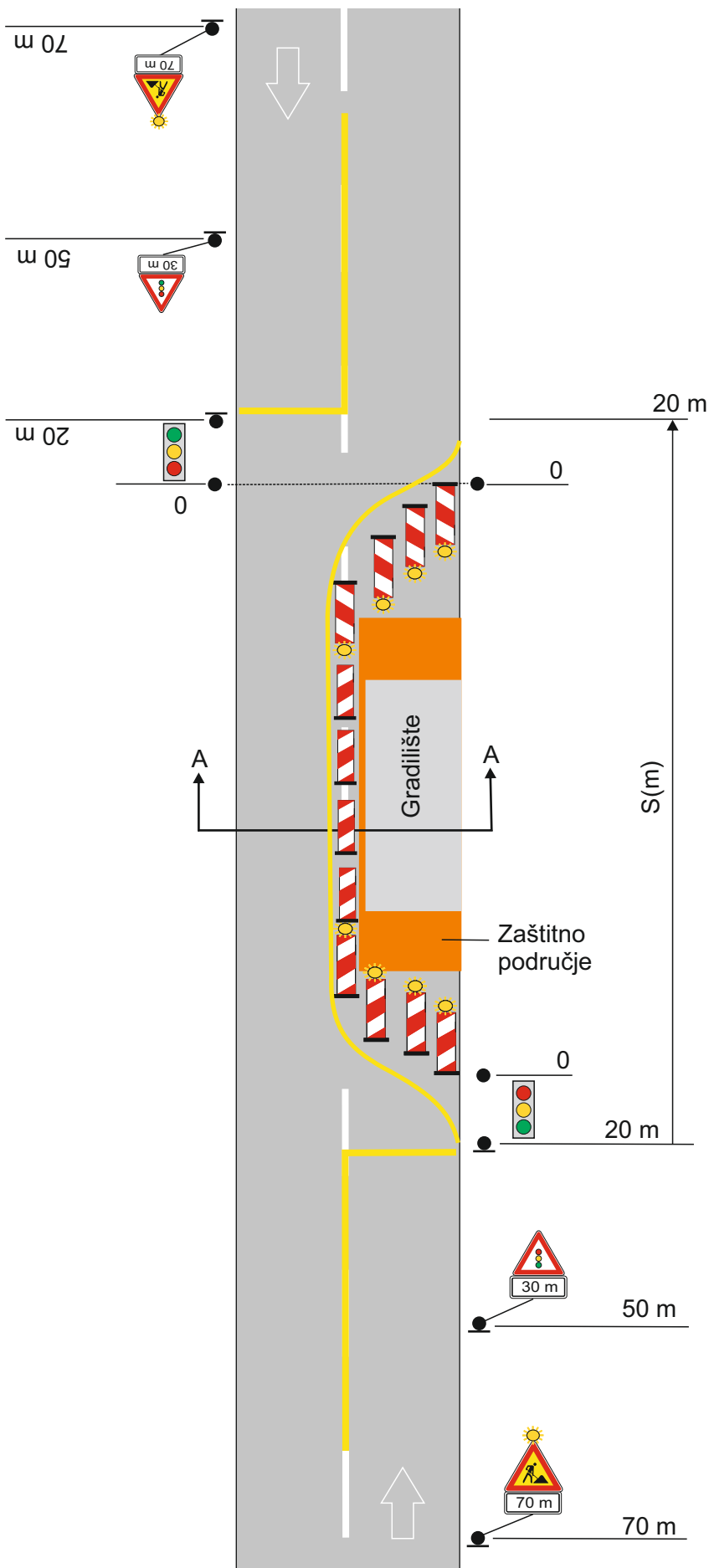

PRIMJER

PRIVREMENA REGULACIJA

N - 2

NAMJENA:

Za dvosmjerne ceste u naselju s jednosmjernim prometom na suženom dijelu kolnika u području gradilišta reguliranim od strane ovlaštenih osoba izvođača radova.

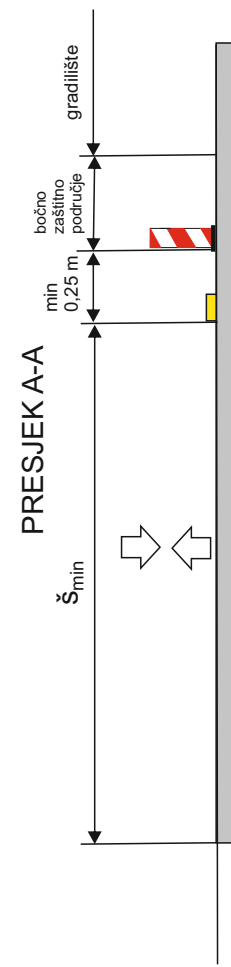
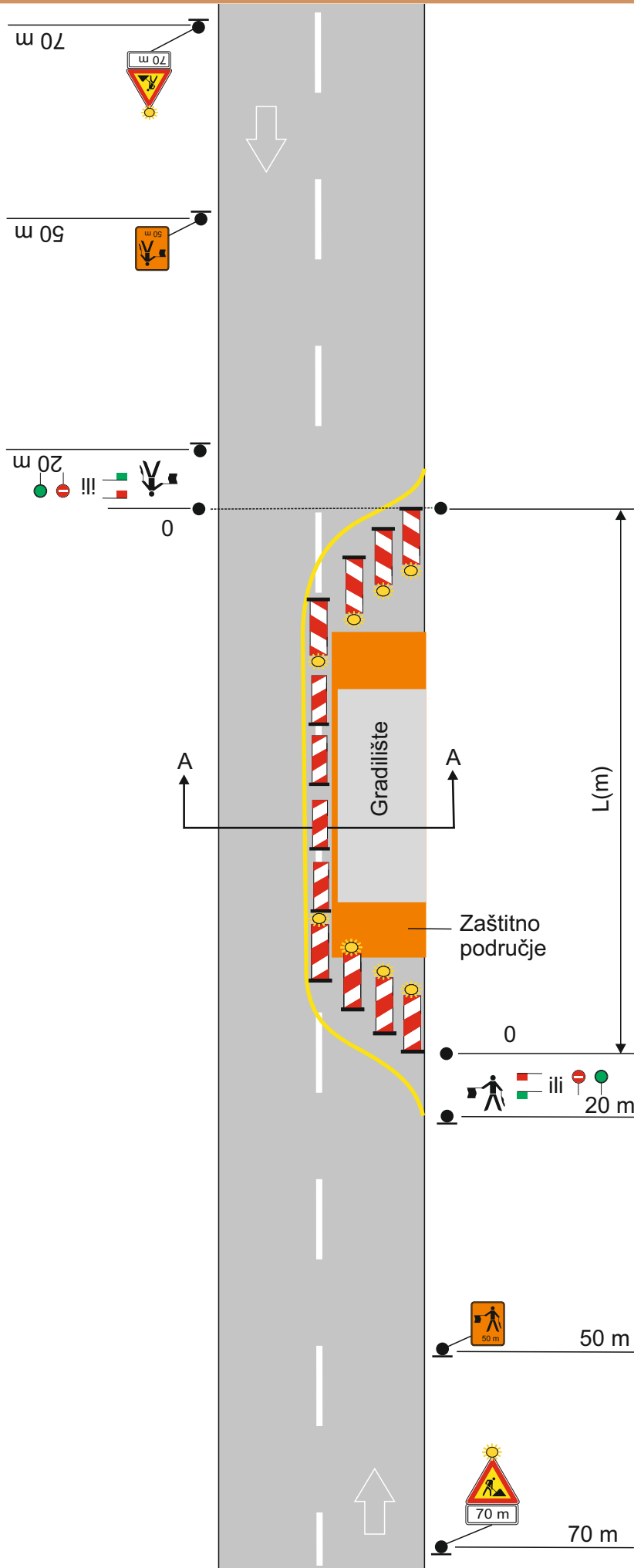

PRIMJER

PRIVREMENA REGULACIJA

N - 3

NAMJENA:

Za dvosmjerne ceste u naselju s jednosmjernim prometom na suženom dijelu kolnika u području gradilišta reguliranim prometnim znakovima davanjem prednosti jednom smjeru.

Rješenje je primjenljivo za promet malog intenziteta.

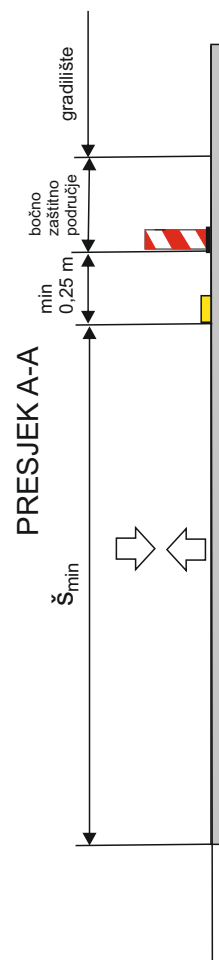
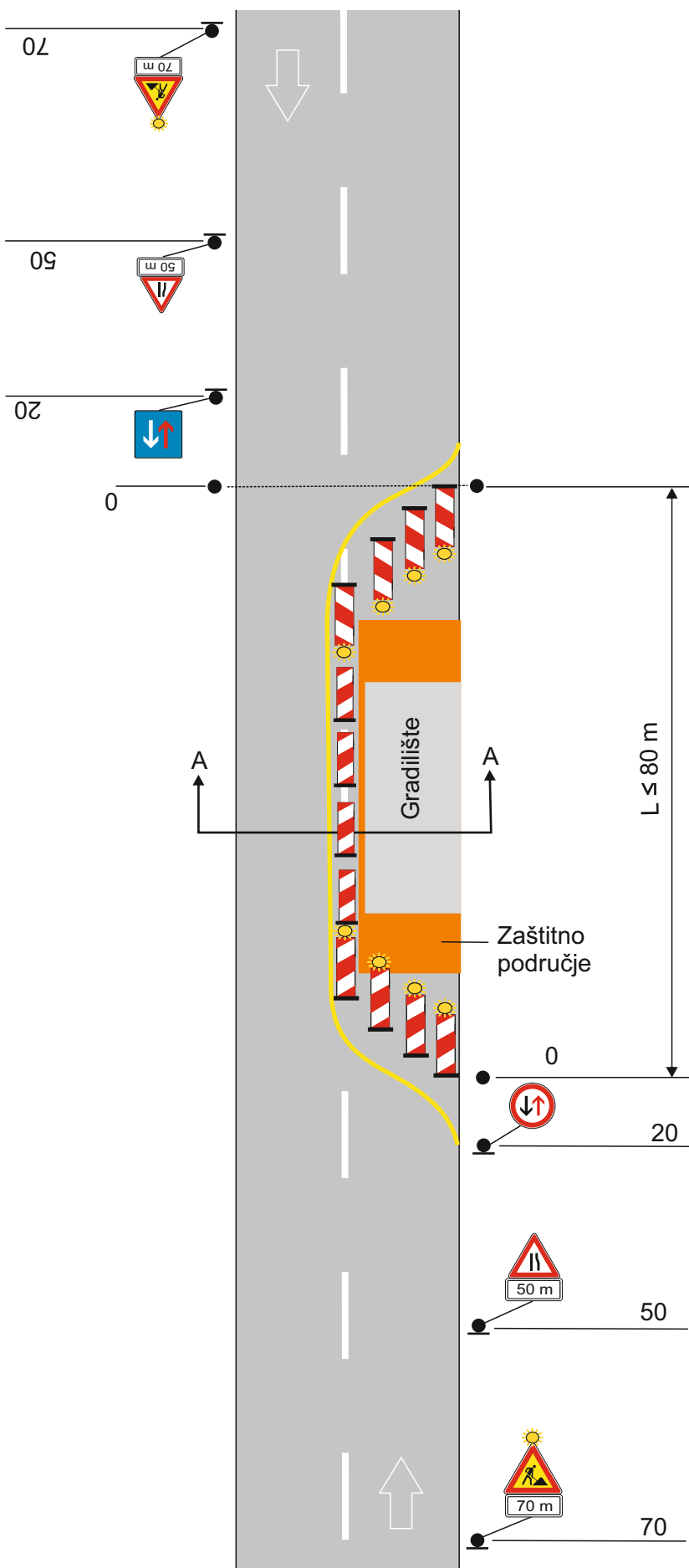

PRIMJER

PRIVREMENA REGULACIJA

N - 4

NAMJENA:

Za dvosmjerne ceste u naselju s malim prometnim opterećenjem i minimalnom slobodnom širinom kolnika od 5,5 m u području radova .

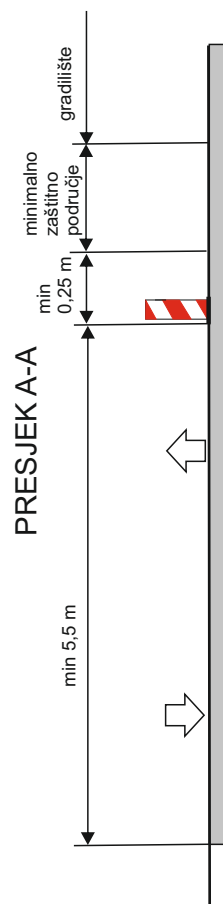
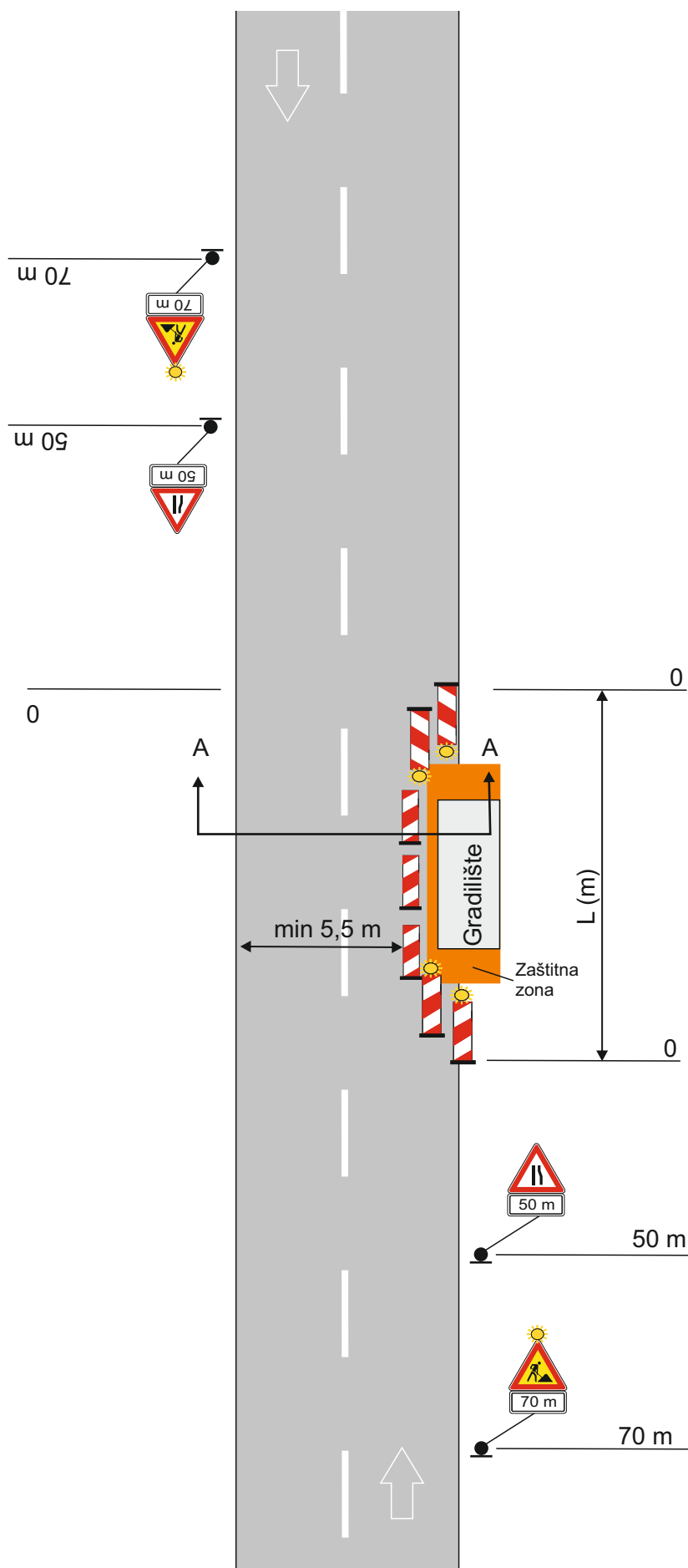

PRIMJER

PRIVREMENA REGULACIJA

N - 5

NAMJENA:

Za dvosmjerne ceste u naselju s uređenim dvosmjernim prometom na preostalom slobodnom dijelu kolnika u području izvođenja radova - iscrtane privremene oznake na kolniku..

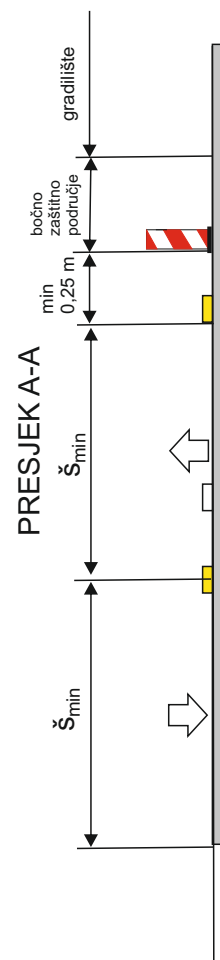
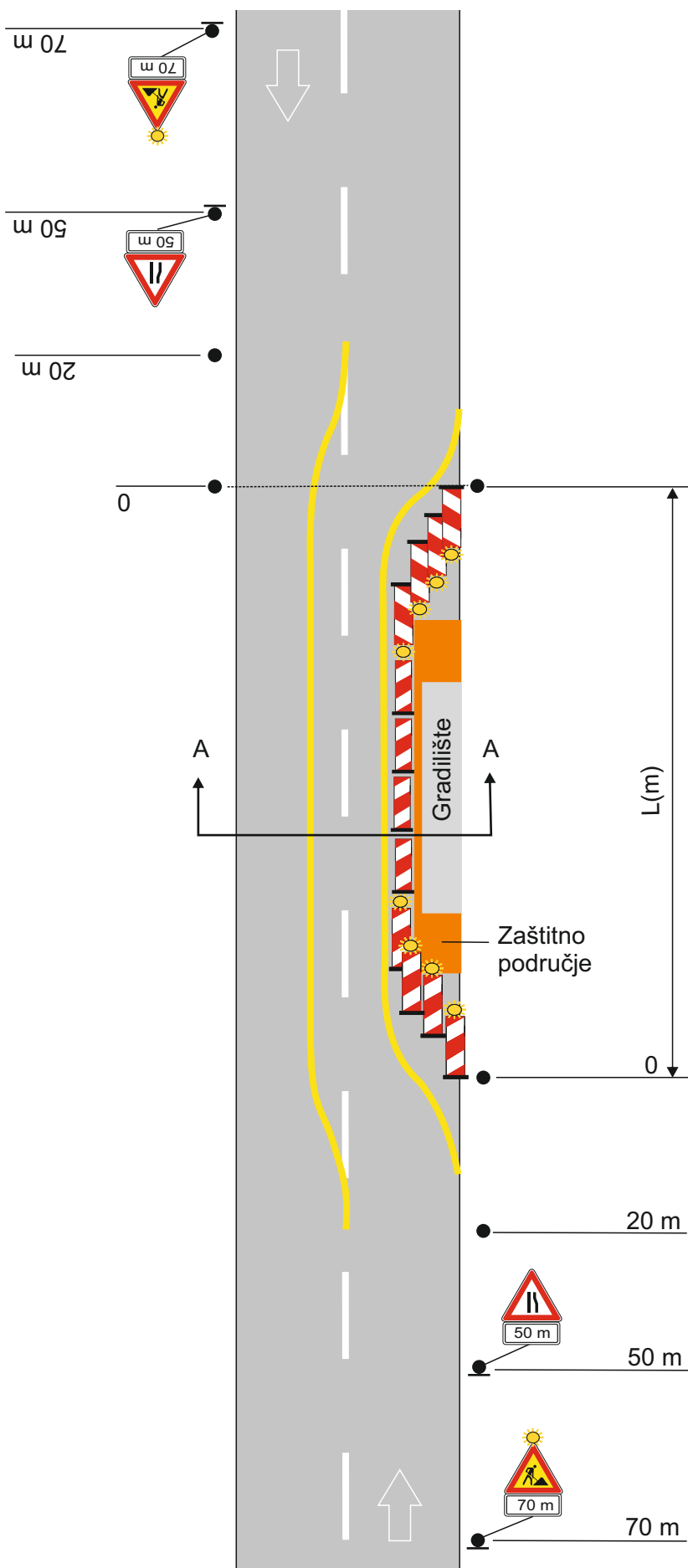

PRIMJER

PRIVREMENA REGULACIJA

N - 6

NAMJENA:

Za dvosmjerne ceste u naselju s uređenim dvosmjernim prometom obilaznom cestom u području radova korištenjem dijela kolnika ili izvan kolnika.

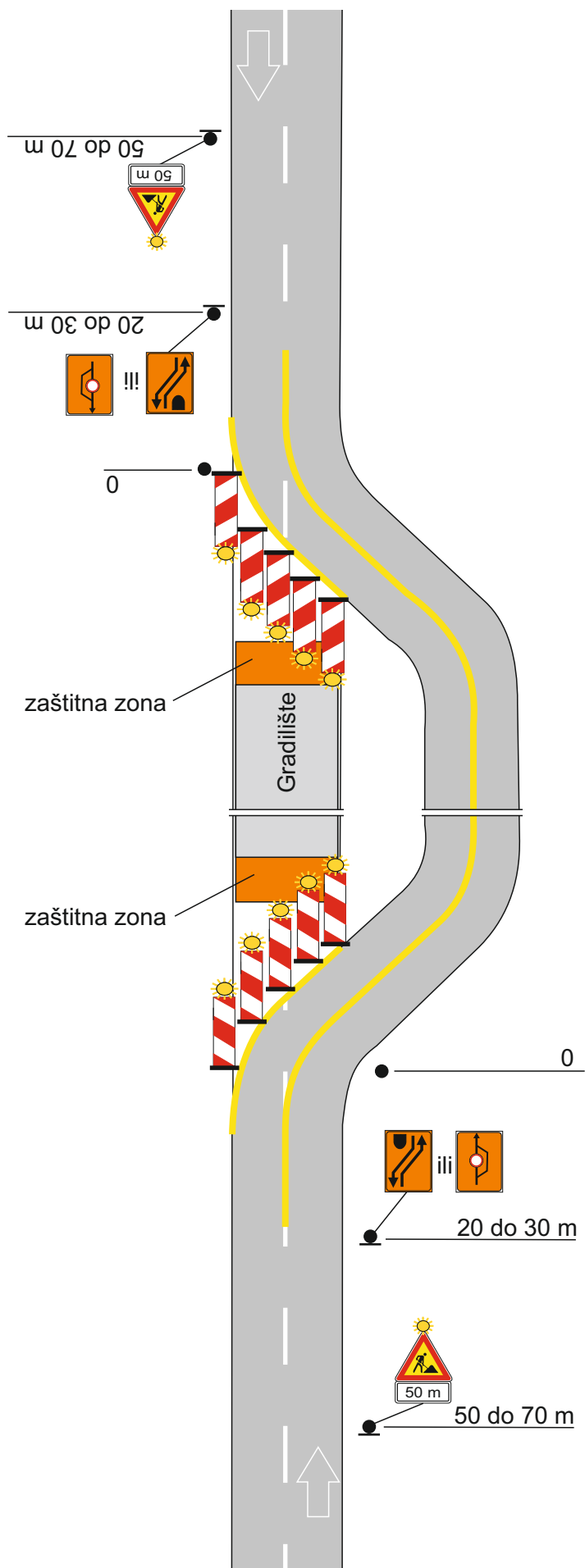

PRIMJER

PRIVREMENA REGULACIJA

N - 7

NAMJENA:

Za dvosmjerne ceste u naselju s jednosmjernim prometom na suženom dijelu kolnika u području gradilišta reguliranim prometnim znakovima davanjem prednosti jednom smjeru i regulacijom pješačkog i biciklističkog prometa. Primjenljivo pri prometu malog intenziteta.

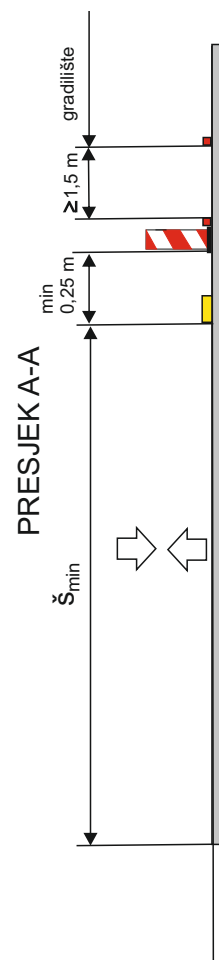
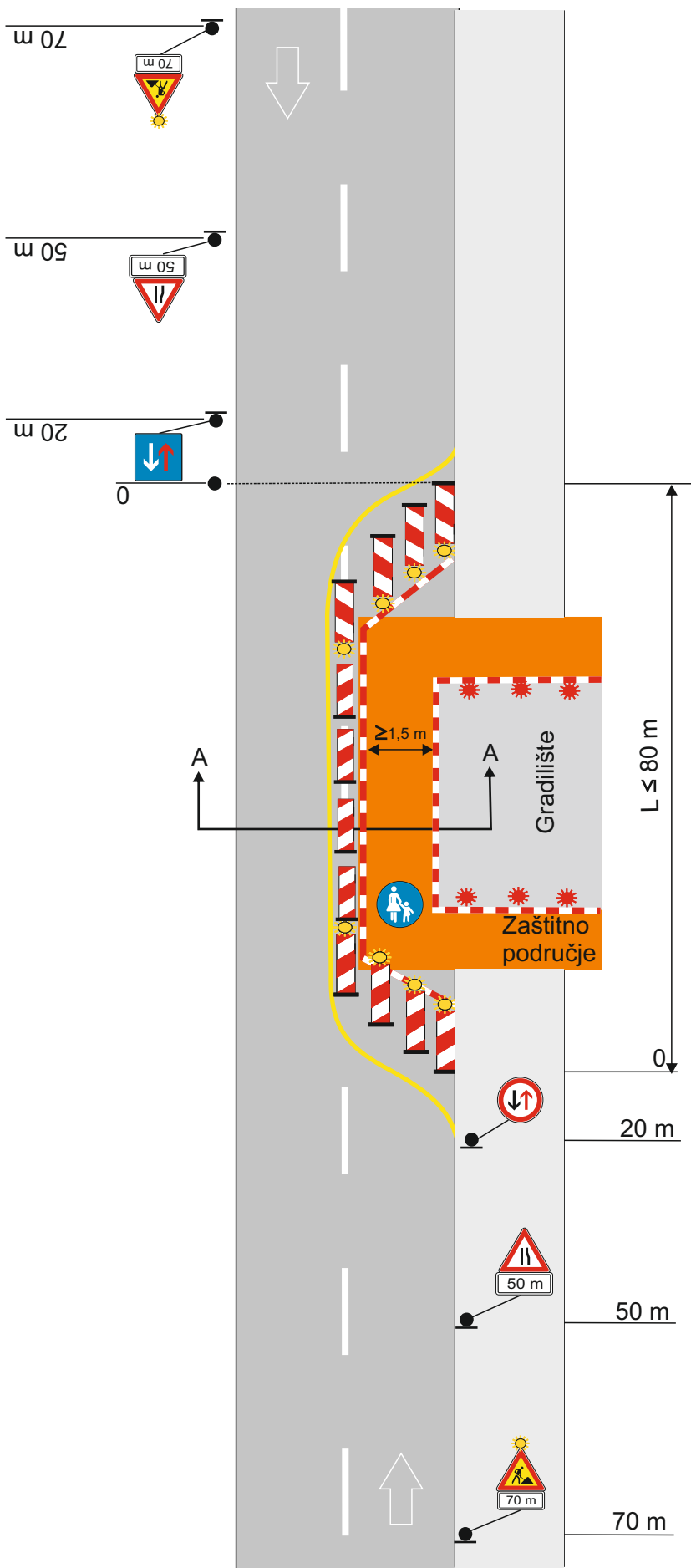

PRIMJER

PRIVREMENA REGULACIJA

N - 8

NAMJENA:

Za dvosmjerne ceste u naselju s jednosmjernim prometom na suženom dijelu kolnika u području gradilišta reguliranim prometnim znakovima davanjem prednosti jednom smjeru i s regulacijom pješачkog prometa na dijelu nogostupa. Primjenljivo pri prometu malog intenziteta.

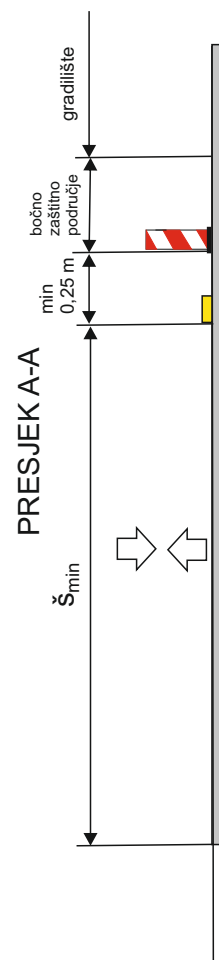
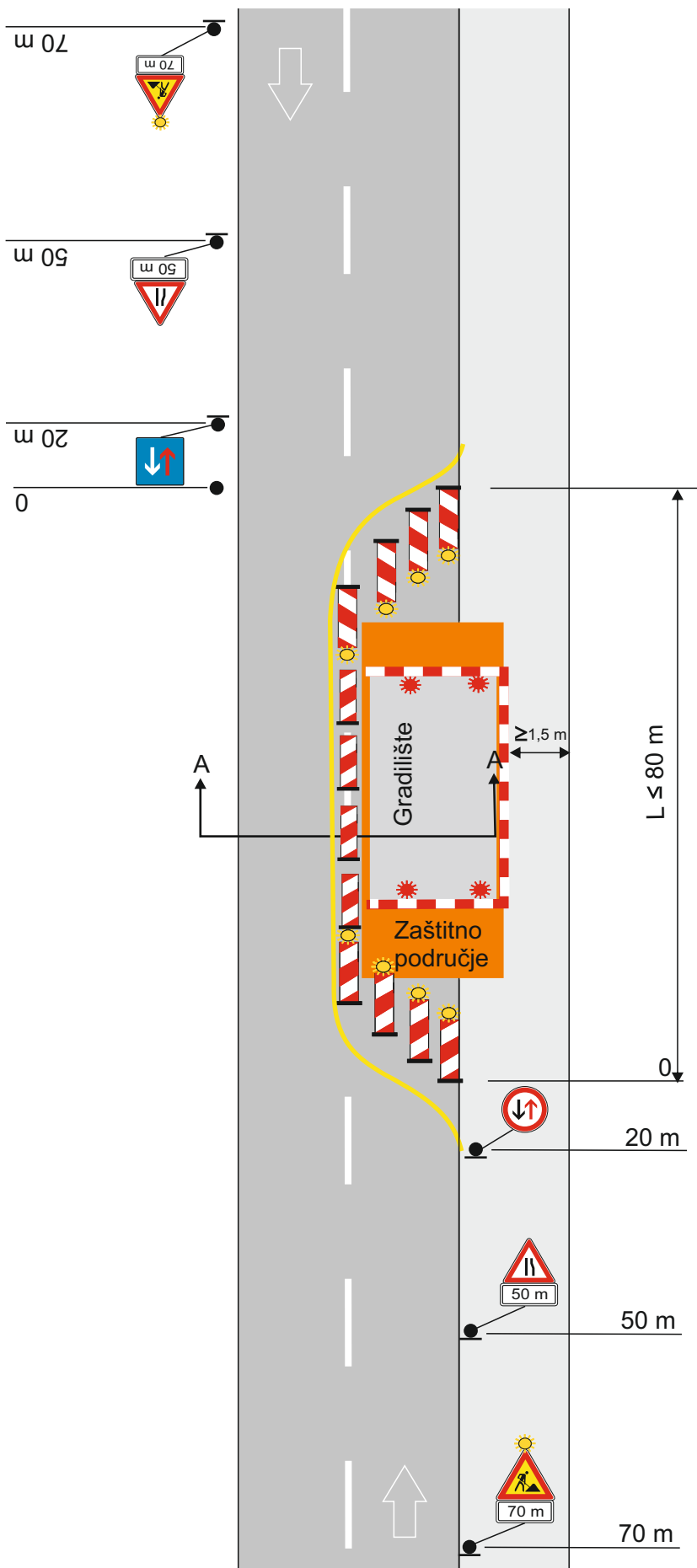

PRIMJER

PRIVREMENA REGULACIJA

N - 9

NAMJENA:

Za dvosmjerne ceste u naselju s jednosmjernim prometom na suženom dijelu kolnika u području gradilišta reguliranim prometnim svjetlima i s pješačkim prometom na slobodnom dijelu nogostupa.

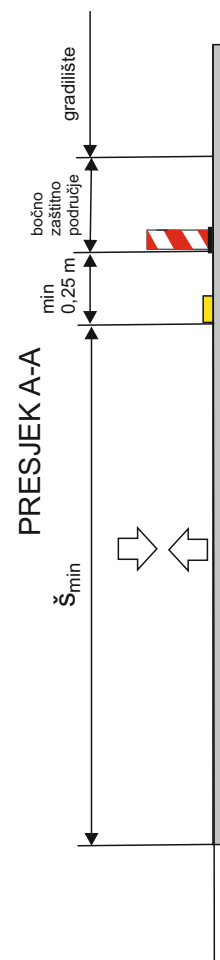
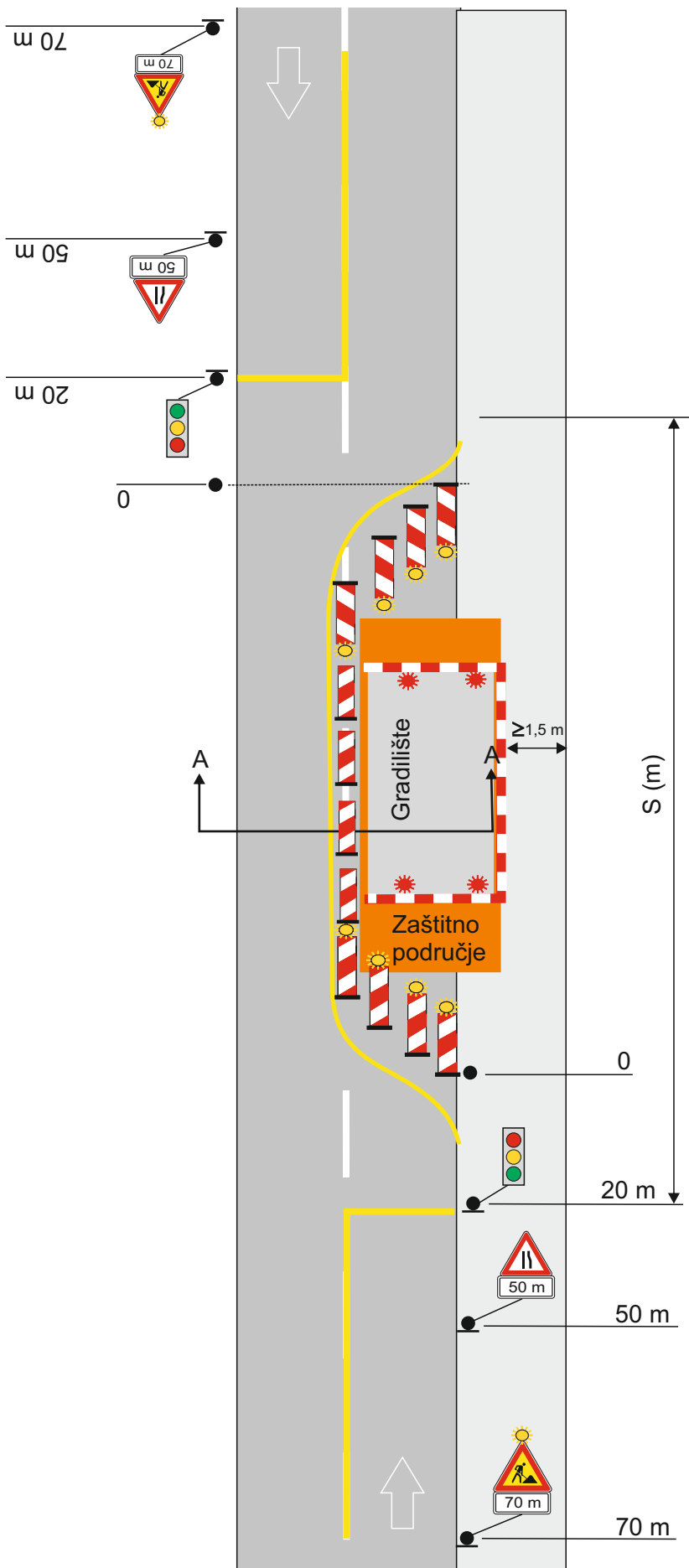

PRIMJER

PRIVREMENA REGULACIJA

N - 10

NAMJENA:

Za dvosmjerne ceste u naselju s jednosmjernim prometom na suženom dijelu kolnika u području gradilišta reguliranim znakovima ovlaštenih osoba davanjem prednosti jednom smjeru, s pješačkim prometom na dijelu nogostupa.

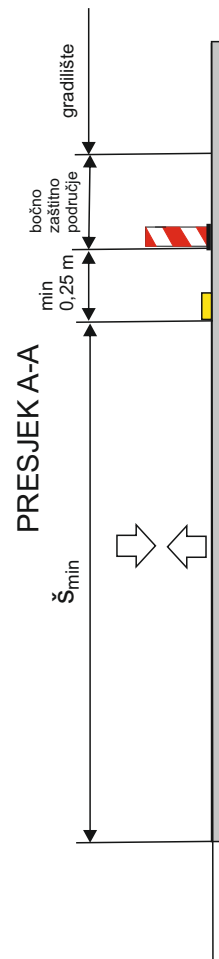
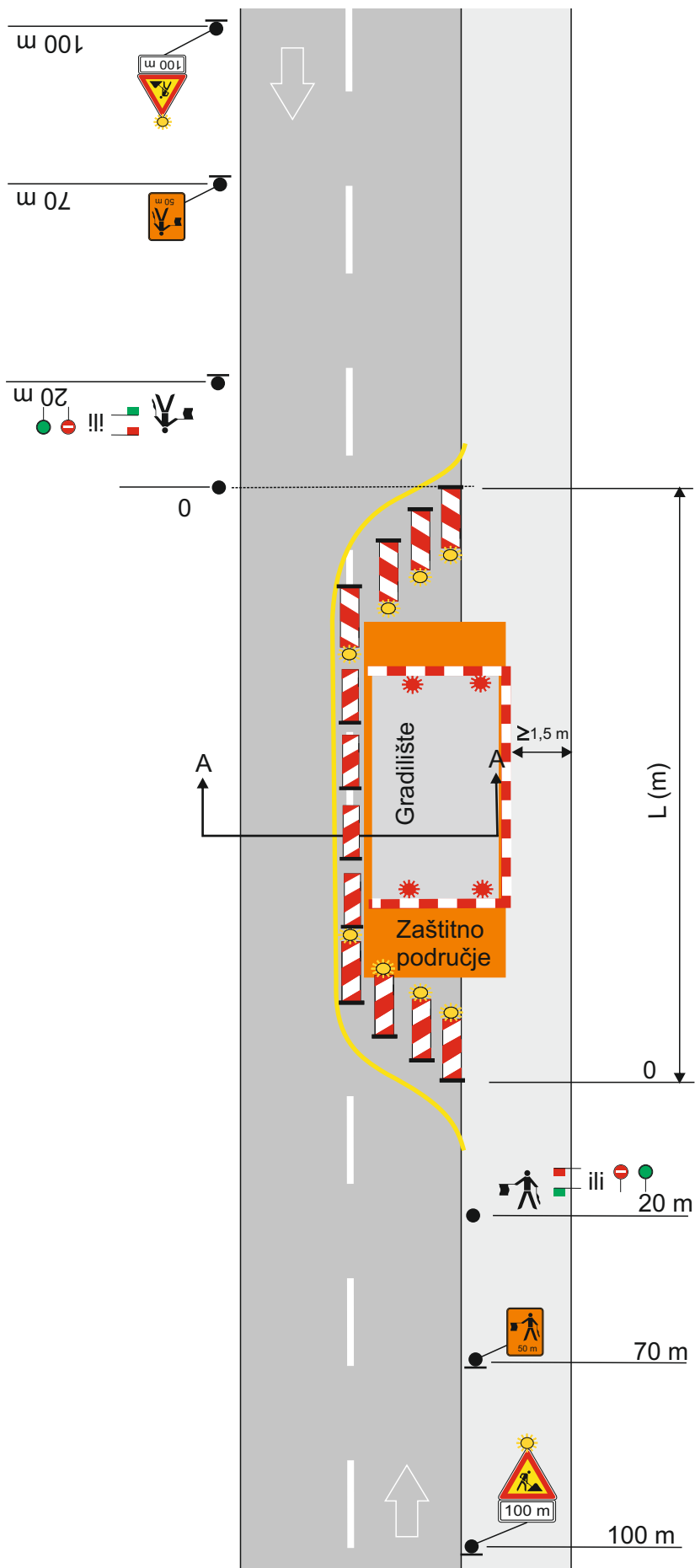

PRIMJER

PRIVREMENA REGULACIJA

N - 11

NAMJENA:

Za dvosmjerne ceste u naselju s malim prometnim opterećenjem i minimalnom slobodnom širinom kolnika od 5,5 m u području radova, s obostranim pješačkim prometom.

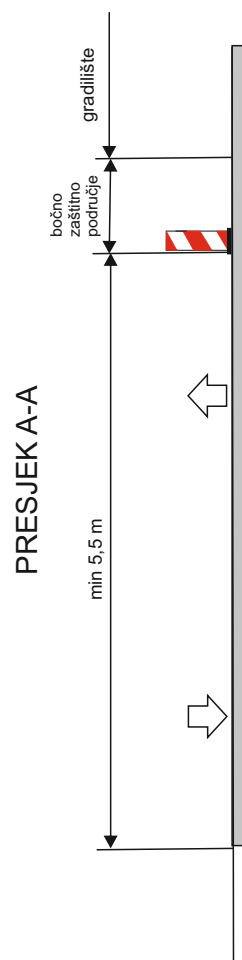
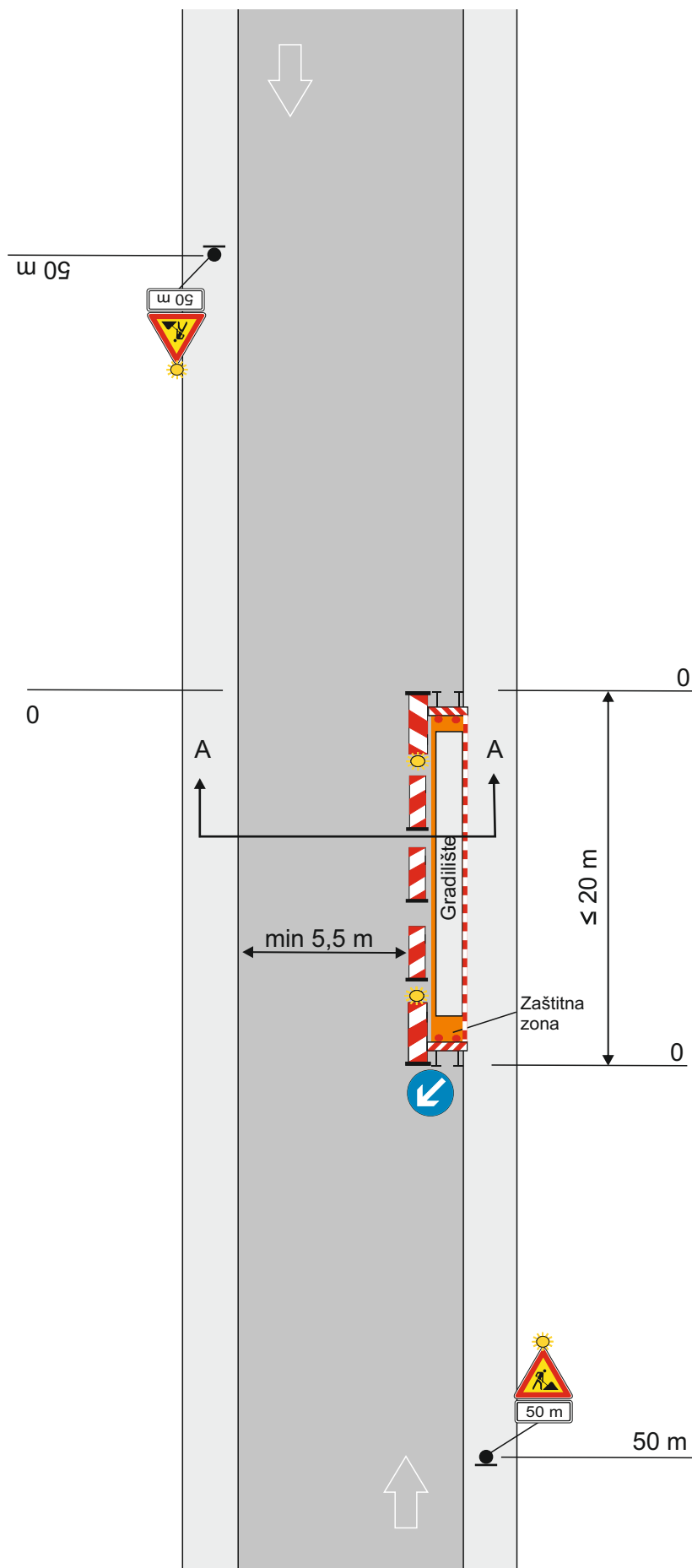

PRIMJER

PRIVREMENA REGULACIJA

N - 12

NAMJENA:

Za dvosmjerne ceste u naselju s malim prometnim opterećenjem i minimalnom slobodnom širinom kolnika od 5,5 m u području radova, s preusmjeravanjem pješačkog prometa s jedne na drugu stranu ceste.

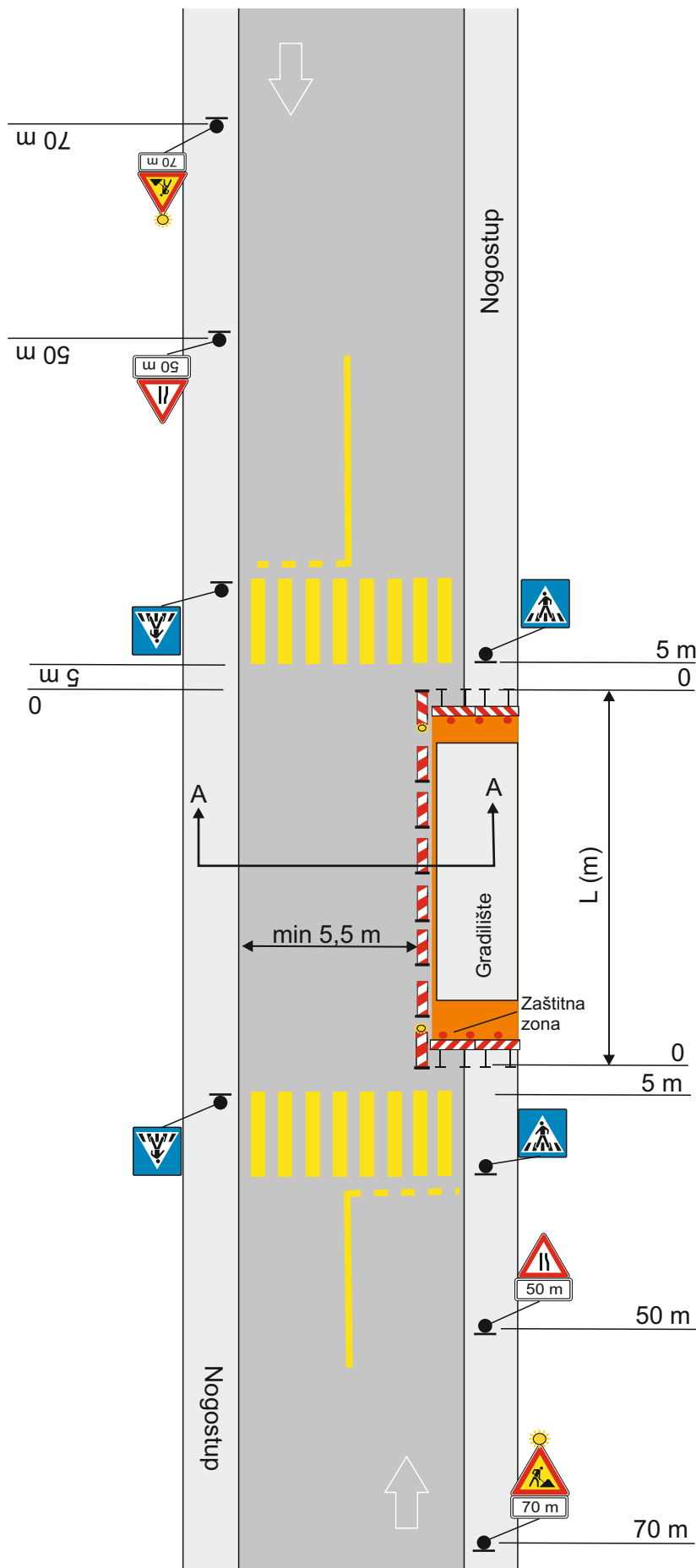

PRESJEK A-A

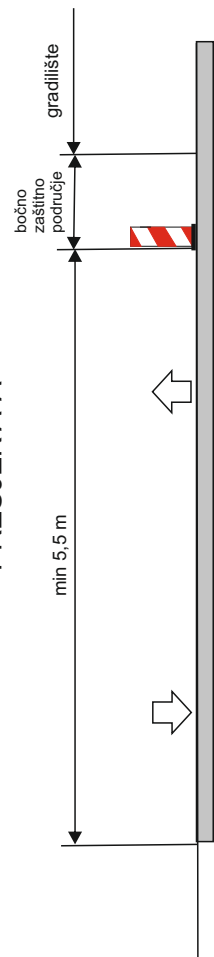

PRIMJER

PRIVREMENA REGULACIJA

N - 13

NAMJENA:

Za dvosmjerne ceste u naselju s malim prometnim opterećenjem i minimalnom slobodnom širinom kolnika od 5,5 m u području radova, s preusmjeravanjem pješačkog prometa s jedne na drugu stranu ceste. Promet vozila i pješaka malog intenziteta.

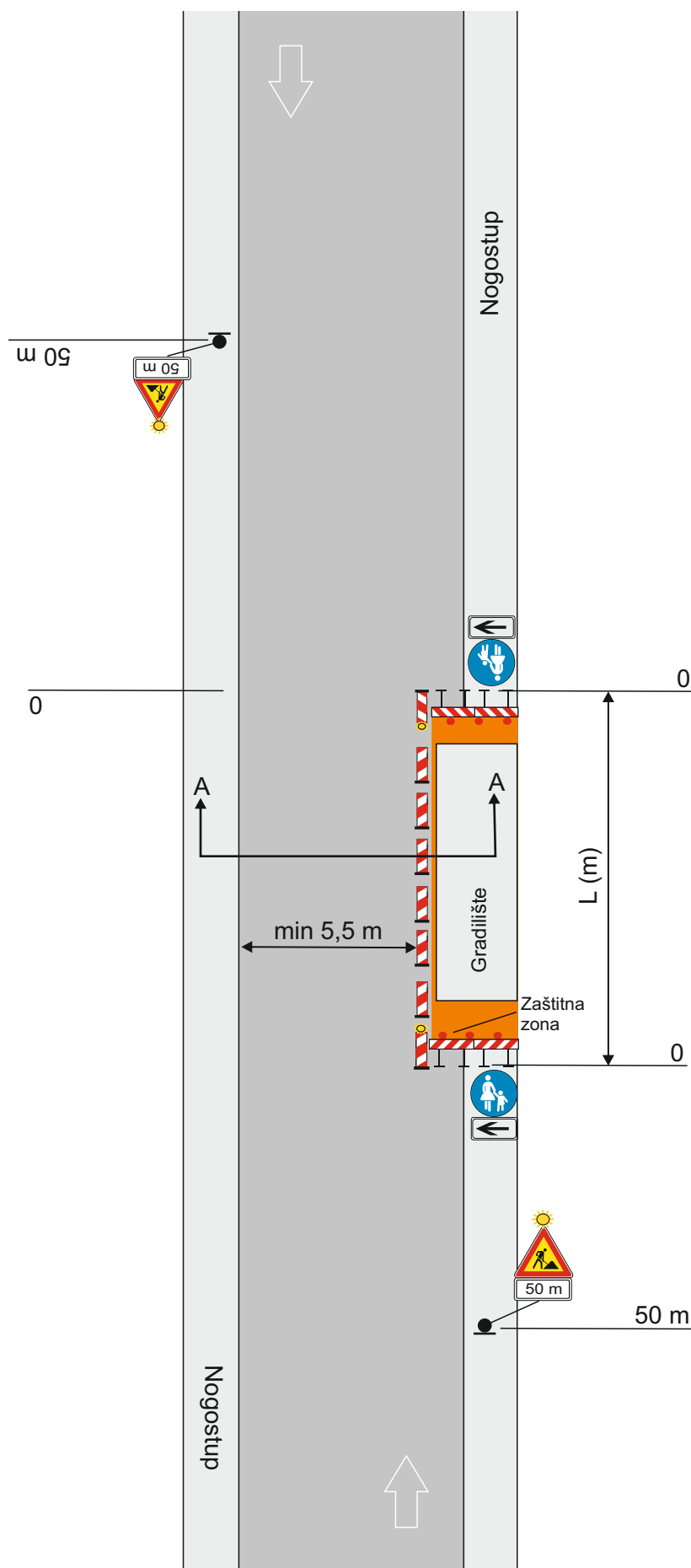

PRIMJER

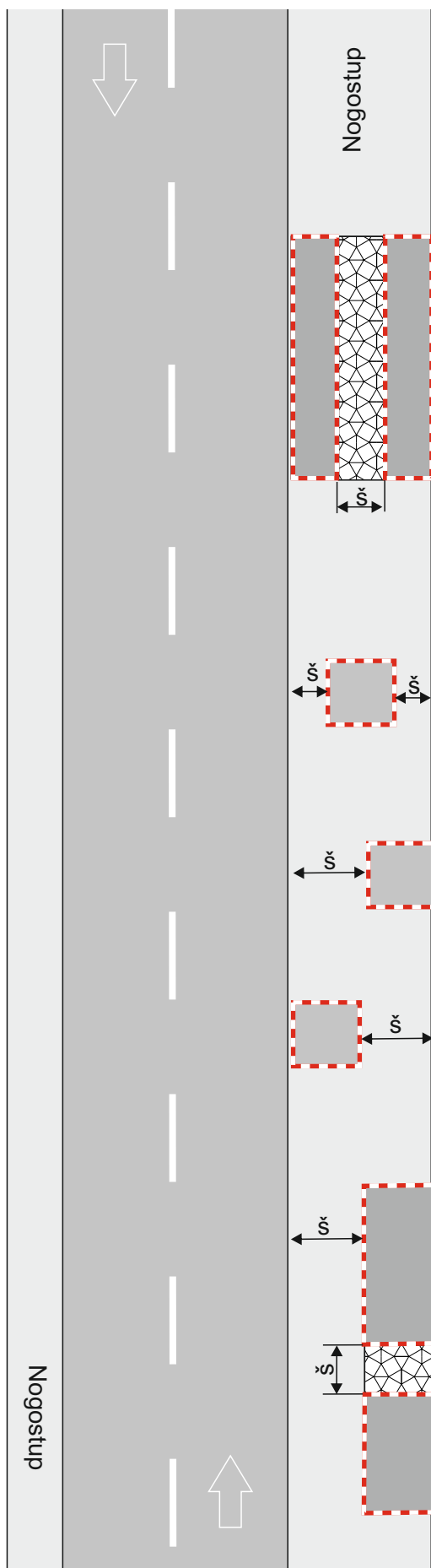

PRIVREMENA REGULACIJA

N - 14

NAMJENA:

Za osiguranje radova na dijelu nogostupa s dovoljno širokim slobodnim prolazom za pješake.

TUMAČ:



Premošćeni prolaz za pješake

$\text{š} = \text{min } 0,8 \text{ m}$

PRIMJER

PRIVREMENA REGULACIJA

N - 15

NAMJENA:

Za dvosmjerne ceste u naselju s malim prometnim opterećenjem s preusmjeravanjem pješačkog prometa na posebno označeni dio kolnika uz uvjet osiguranja potrebnih minimalnih širina svih prometnih površina.

NAPOMENA:

Minimalne širine ovise o činjenici je li uspostavljen jednosmjerni ili dvosmjerni promet.

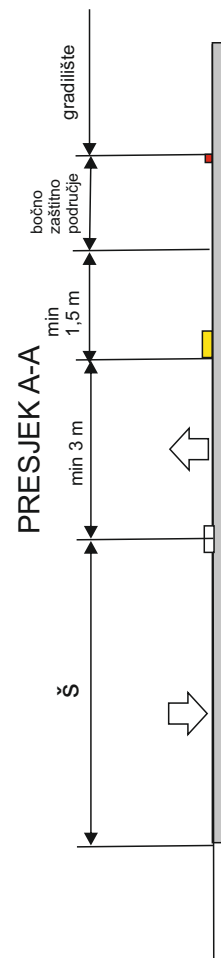
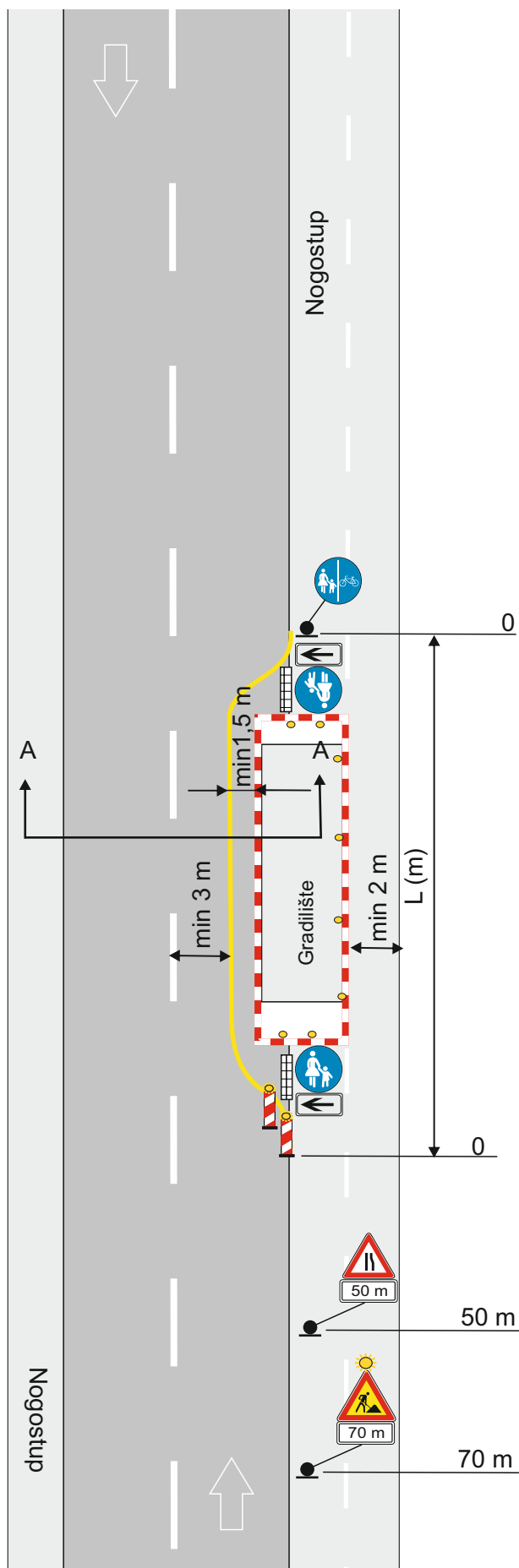

PRIMJER

PRIVREMENA REGULACIJA

N - 16

NAMJENA:

Za dvosmjerne ceste u naselju s malim prometnim opterećenjem i minimalnom slobodnom širinom kolnika od 5,5 m u području radova, s preusmjeravanjem biciklističkog prometa na nogostup.

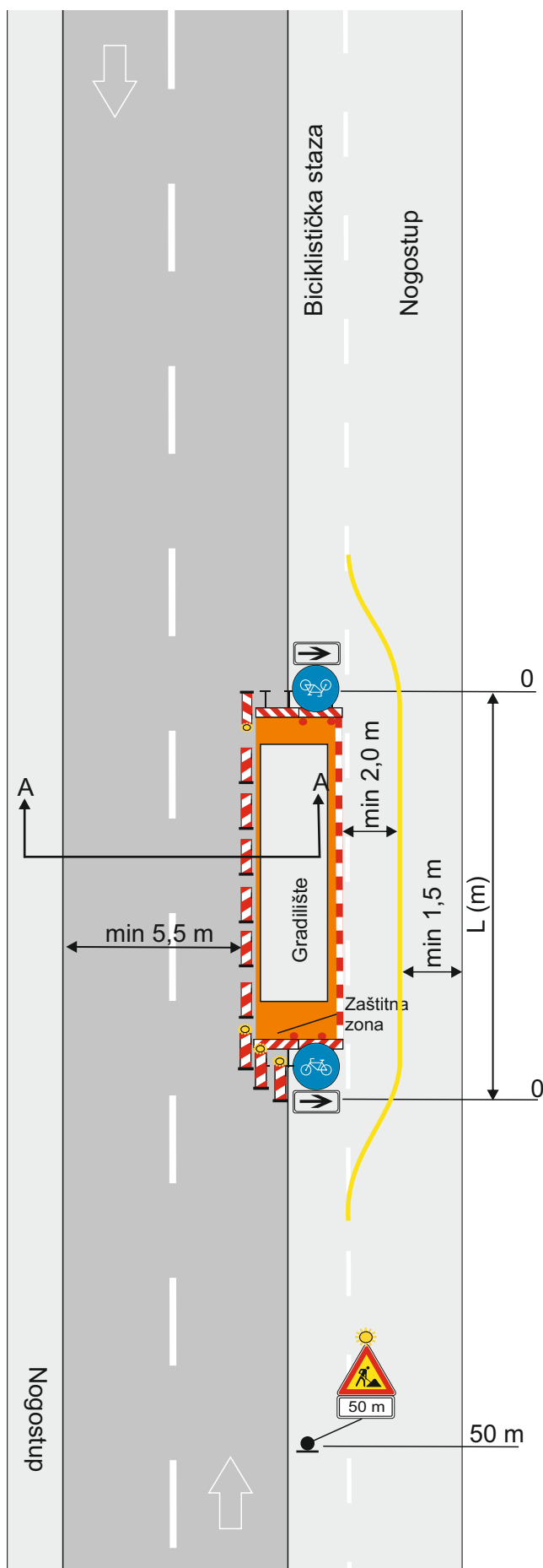

PRESJEK A-A

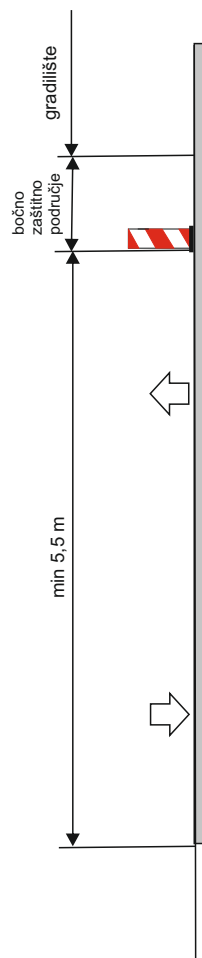

PRIMJER

PRIVREMENA REGULACIJA

N - 17

NAMJENA:

Za završna raskrižja u naselju s jednosmjernim prometom na suženom dijelu kolnika u području gradilišta reguliranim prometnim svjetlima na dva privoza i pješačkim prometom na slobodnom dijelu nogostupa.

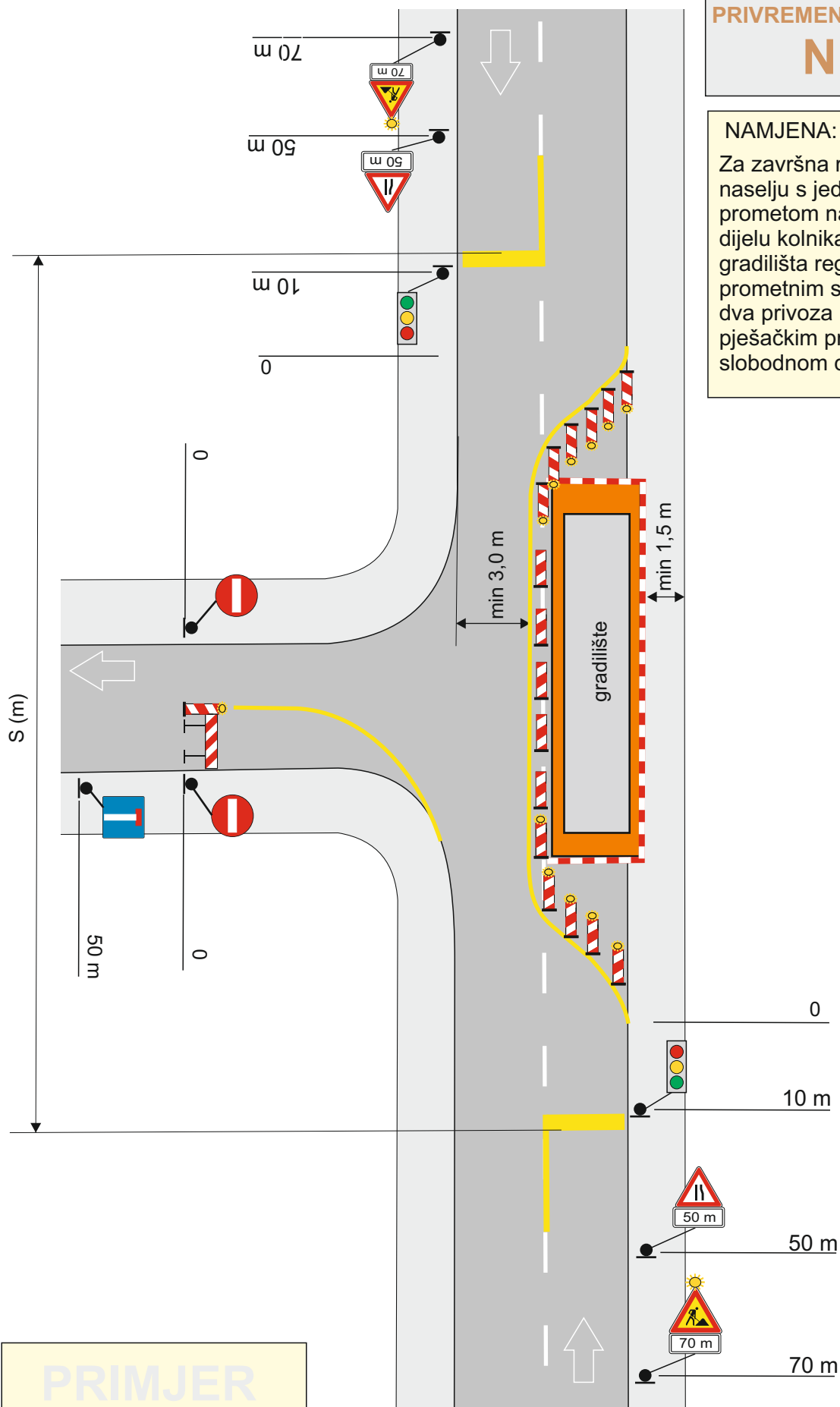

PRIMJER

PRIVREMENA REGULACIJA

N - 18

NAMJENA:

Za završna raskrižja u naselju s jednosmjernim prometom na suženom dijelu kolnika u području gradilišta reguliranim prometnim svjetlima na sva tri privoza i pješačkim prometom na slobodnom dijelu nogostupa.

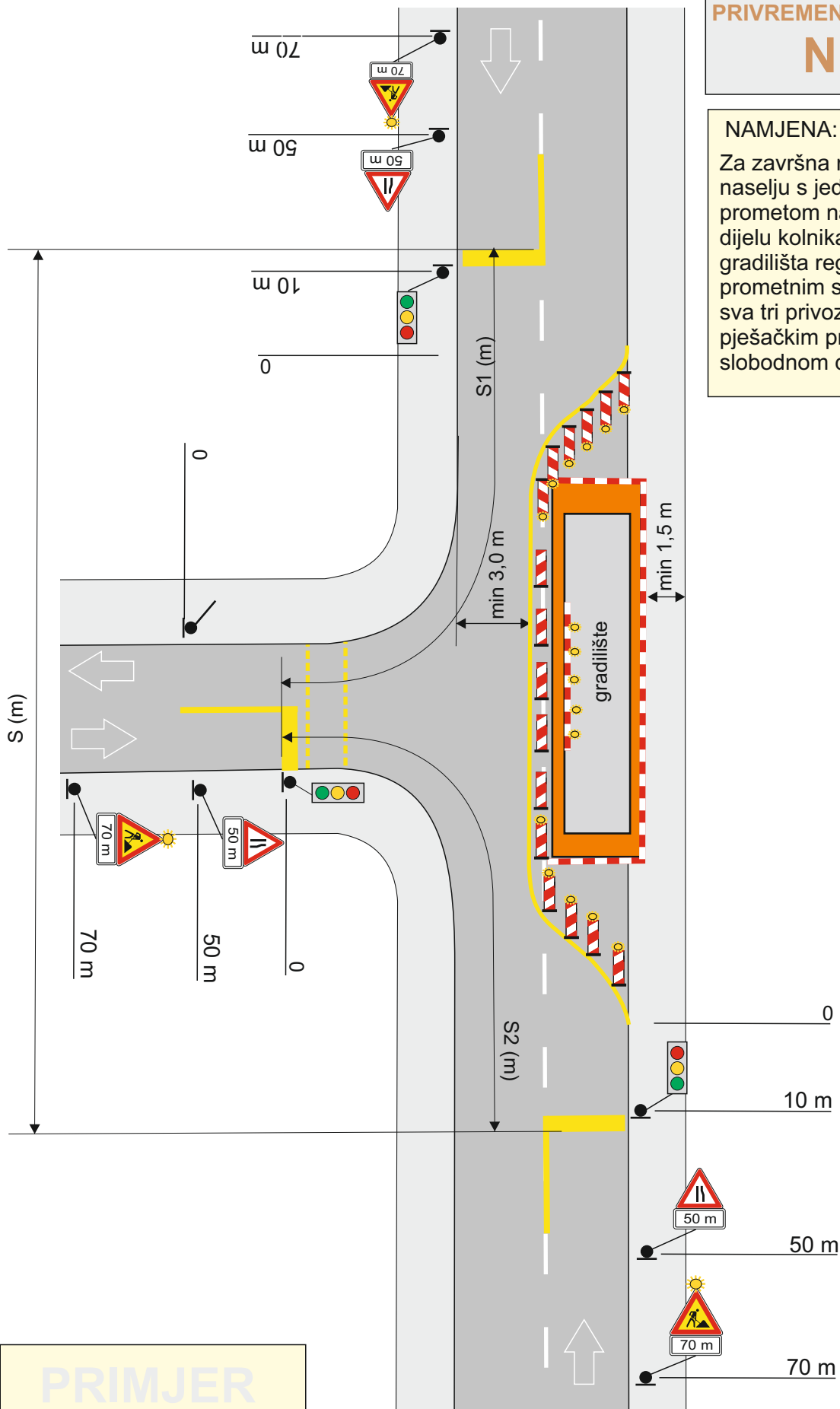

PRIMJER

PRIVREMENA REGULACIJA

N - 19

NAMJENA:

Za radove u naselju s obilaskom i preusmjerenjem prometa u području izvođenja radova.

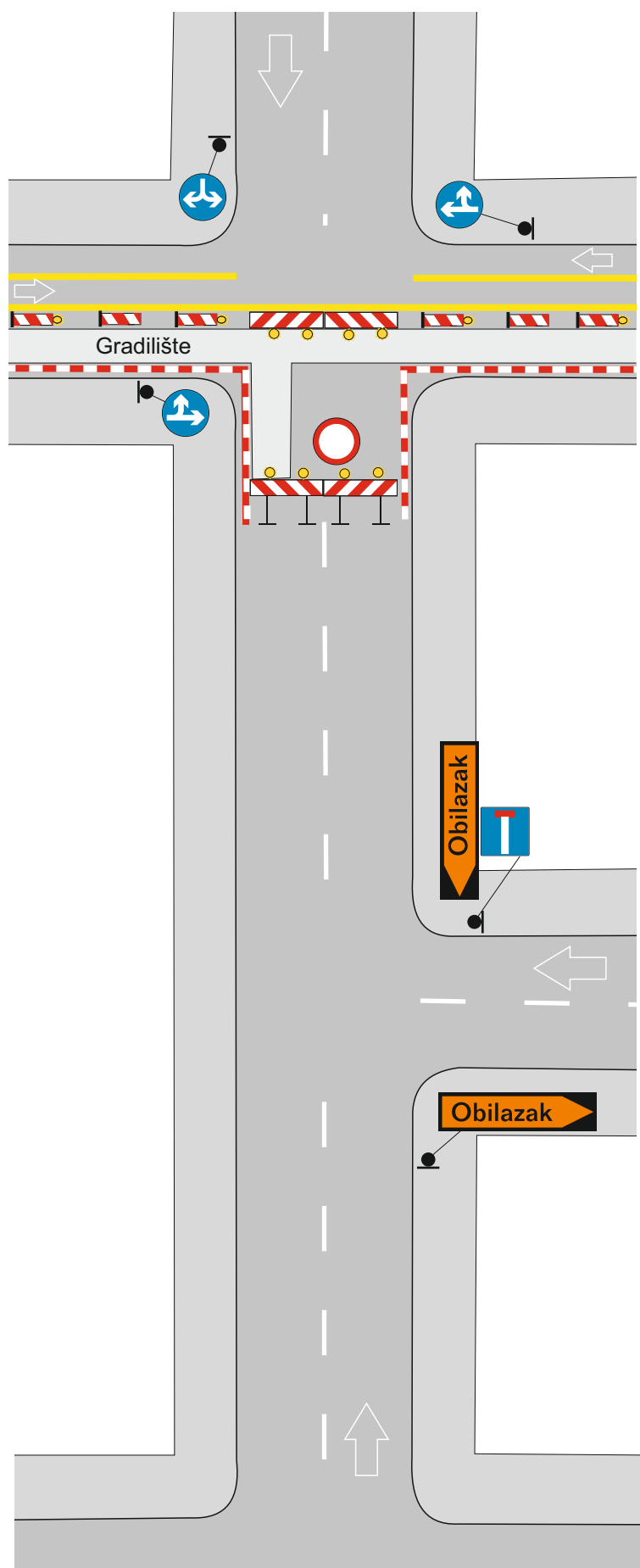

PRIMJER

PRIVREMENA REGULACIJA

N - 20

NAMJENA:

Osiguranje radova na dvosmjernoj cesti u naselju pri obnovi središnje razdjelne crte, uz uvjet da radovi ne traju više od vidljivog dijela dana.

NAPOMENA:

-  visina stošca je 30 cm postavlja se na kraju svake druge isprekidane crte
- ① radni stroj za iscrtavanje uzdužnih oznaka na kolniku
- ② vozilo za prijevoz radnog stroja s uključenim rotacijskim svjetlom i primjerenom signalizacijom koje se kreće ispred radnog stroja do 50 m (ovisno o prometu)

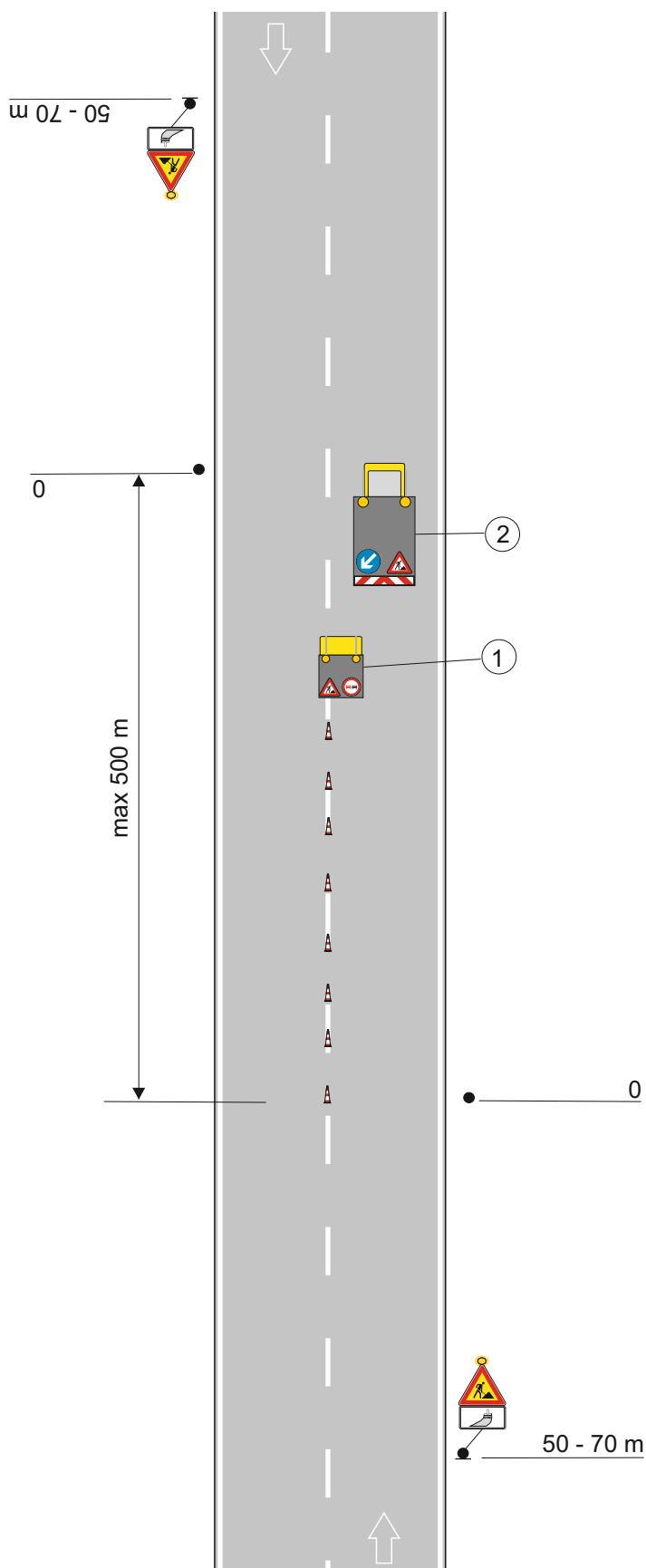

PRIMJER