

PRILOG 1.

PROPISNICI SLUŽBENIH ODORA ČUVARA PRIRODE I OSTALIH DJELATNIKA JAVNIH USTANOVA KOJE UPRAVLJAJU ZAŠTIĆENIM PODRUČJIMA REPUBLIKE HRVATSKE

UVOD

Službene odore za muškarce i žene su vizualno identične.

Bazne boje su antracit siva za donje odjevne predmete i svjetlo siva za gornje, samo je T-shirt majica za čuvare prirode bijele boje.

Kontinentalna i mediteranska zaštićena područja trebaju odražavati karakteristične boje (zelenu i plavu) koje se pojavljuju kao detalji na samim odorama čineći time razliku među navedenim područjima.

Upute uz tehničke skice i u propisnicima ne služe za potrebe tehničke pripreme proizvodnje, već su ilustracijske, u svrhu vizualnog predočavanja proporcija odjevnih predmeta i njihovih detalja, a dimenzije se odnose na bazne veličine prosječnog stasa – srednjeg uzrasta (muško vel. 50, žensko vel. 38)

Propisnici se sastoje od 19 pojedinačnih opisa - Propisnika svakog odjevnog predmeta koji je dio sastavni dio službene odore.

Svaki propisnik sastoji se od: skice, tehničke skice sa opisom, opisom vrste i boje osnovne tkanine i pribora, te načina označavanja.

Sastavni dio Propisnika je i popis dijelova službene odore s količinama i naznakom roka uporabe, kao i uzorci boja za službene odore.

POPIS DIJELOVA ODORE S KOLIČINAMA I NAZNAKOM ROKA UPORABE

| R.br. | Vrsta odore | količina | mjeseci |
|-------|---|----------|---------|
| 1. | Košulja (muška i ženska) | 4 kom | 12 |
| 2. | Majica T-shirt (muška i ženska) | 3 kom | 12 |
| 3. | Polo majica (muška i ženska) | 3 kom | 12 |
| 4. | Hlače - ljetne (muške i ženske) | 2 kom | 24 |
| 5. | Hlače – bermude (muške i ženske) | 2 kom | 24 |
| 6. | Hlače – zimske (muške i ženske) | 2 kom | 24 |
| 7. | Terenska vodonepropusna jakna (muška i ženska) | 1 kom | 24 |
| 8. | Softshell vjetrovka (muške i ženske) | 1 kom | 24 |
| 9. | Vjetronepropusna flis podjakna (muške i ženske) | 1 kom | 24 |
| 10. | Šešir | 2 kom | 24 |
| 11. | Šilt kapa | 2 kom | 24 |
| 12. | Zimska kapa | 2 kom | 12 |
| 13. | Remen | 2 kom | 24 |
| 14. | Cipele terenske visoke (tamne boje) | 2 kom | 24 |
| 15. | Cipele niske | 2 kom | 24 |

Detaljne upute o oznakama i označavanju nalaze se u Prilogu 2. Vrste oznaka i upute za označavanje službenih odora.

UZORCI BOJA ZA SLUŽBENE
ODORE:

BOJE ZA SLUŽBENE ODORE :



1. Svjetlo siva: Pantone 16-3802 TPX:
- košulja
- šilt kapa
- kombinacija na vjetronepropusnoj flis jakni



2. Antracit siva: Pantone 18-3905 TPX:
- ljetne hlače
- bermude
- šešir
- zimska kapa
- kombinacija na šilt kapi



3. Antracit siva: Pantone 19-3905 TPX:
- zimske hlače
- terenska vodonepropusna jakna
- Softshell vjetrovka
- Vjetronepropusna flis jakna (veći dio)



4. Ledeno svjetlo siva: Pantone 14-4002 TPX:
- polo majica

BOJE ZA DETALJE



1. zelena Pantone 348:
- dijelovi polo majice
- paspul na šilt kapi
- paspuli na jaknama
- djeljivi zatvarači na jaknama
- konac za riglice na košulji



2. plava Pantone 300:
- dijelovi polo majice
- paspul na šilt kapi
- paspuli na jaknama
- djeljivi zatvarači na jaknama
- konac za riglice na košulji

Propisnik br. 1

KOŠULJA ZA MUŠKARCE

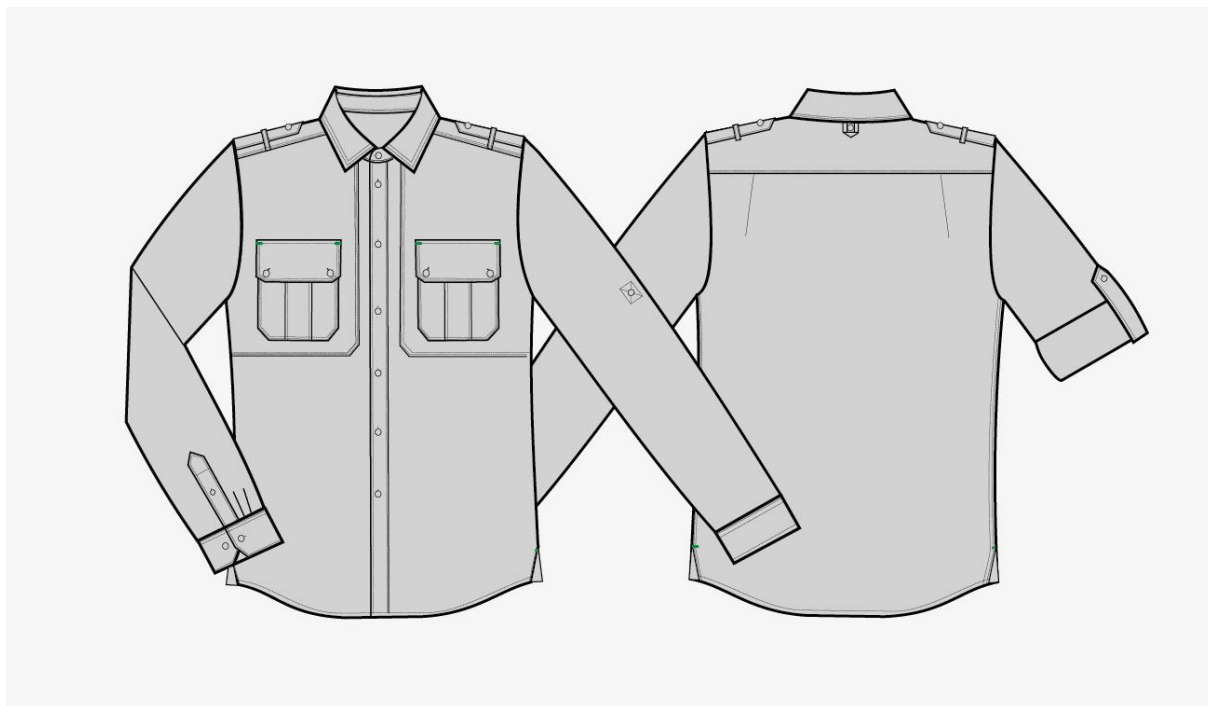

Sadržaj:

1. SKICA

1.1. TEHNIČKA SKICA

1.2. OPIS (prednji i stražnji dio)

2. MATERIJAL

2.1. OSNOVNI MATERIJAL

2.2. UGRADBENI PRIBOR

3. ETIKETIRANJE

4. SKICE SVIH VARIJANTI MUŠKIH KOŠULJA

4.1. KONTINENTALNA ZAŠTIĆENA PODRUČJA

4.2. MEDITERANSKA ZAŠTIĆENA PODRUČJA

1. SKICA

1.1. TEHNIČKA SKICA

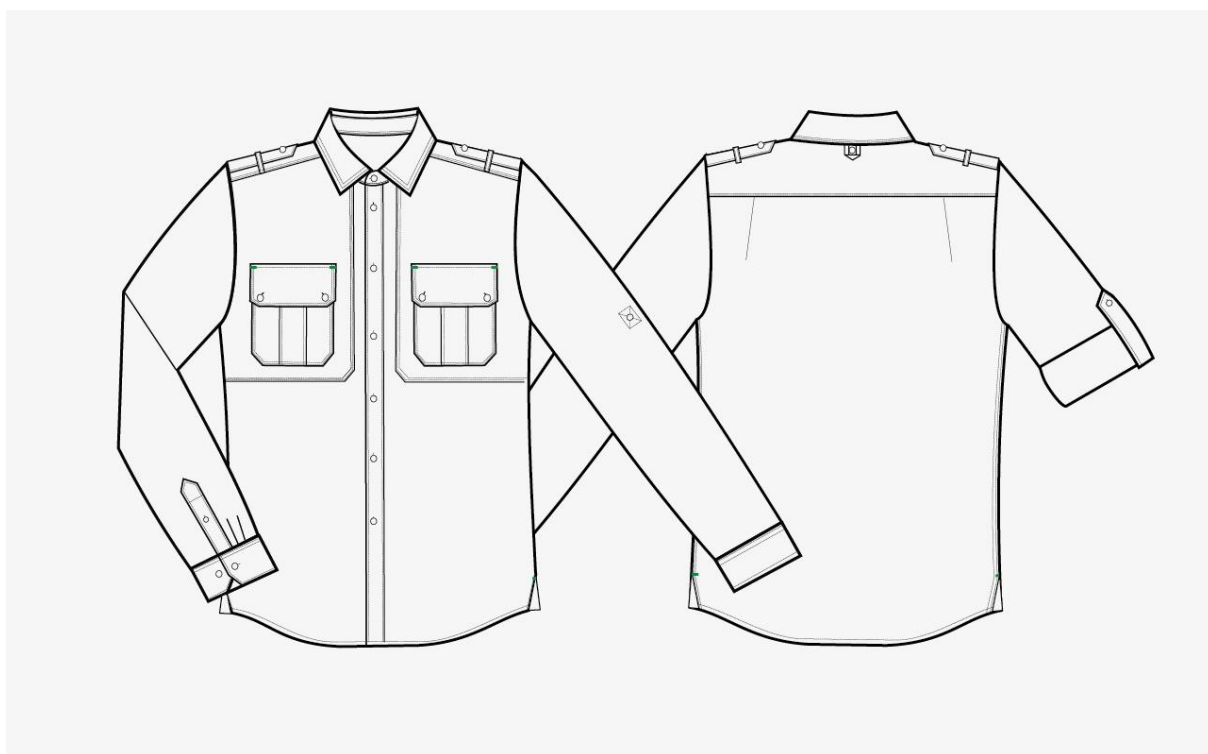

1.2. OPIS KOŠULJE ZA MUŠKARCE (prednji i stražnji dio)

Košulja je cijela svjetlo sive boje, štepana koncem u boji materijala.

Forma košulje je klasična, ali je blago strukirana na bočnim šavovima. Ima dovoljnu komociju, koja je postignuta dodavanjem 2 male leđne falde, koje idu iz vodoravnog šava leđne satle.

Kroj košulje funkcionalno zadovoljava nesmetano kretanje i rad u njima.

Kragna je klasična, prošivena na 0,2 i 0,7 cm. Rameno pojačanje je postignuto duplom satlom, koja ide sa prednjice do leđa. Na ramenima su epolete, dimenzije 3,5 x 13,5cm koje su duple i provlače se kroz petljice, koje su na prednjici ušivene u ramene šavove i kopčaju se s 1 gumbom. Proštepane su na obje strane na 0,2 i 0,7 cm. Na sredini kragne na stražnjem dijelu ušivena je mala petljica od materijala koja se kopča s 1 gumbićem.

Prednjica košulje ima našiven dupli plastron, na koji su našiveni džepovi s klapnom. Plastron je prišiven duplim štepom na 0,2 i 0,7 cm, kao i džepovi i klapne.

Džepovi imaju na sredini male falde dubine 0,5 cm, koje su okrenute prema van i prošivene, razmak između faldi je cca 4 cm. Klapne su duplo prošivene i imaju 2 gumbića na uglovima. Na kutovima klapni su zelene ili plave riglice (ovisno o pripadnosti mediteranskom ili kontinentalnom području). Visina klapne je cca 6 cm, a ukupno sa džepom je cca 17 cm, širina džepa je cca 14 cm.

Košulja se kopča jednoredno s 7 gumbića, a na gornjoj strani je lajsna obostrano prošivena na 0,5 cm.

Rukavi imaju manžetu širine cca 5 cm, koja se kopča s 1 gumbom, te ima još 1 dodatni gumb za regulaciju širine manžete. Na duljini rukava su 2 male faldice koje su ušivene u manžetu.

Manžeta ima kosi završetak. Na gornjem vanjskom dijelu rukava je našiven gumb za regulaciju dužine rukava, na visini cca 20 cm od sredine kugle rukava. Sa unutarnje strane rukava je našivena traka za regulaciju dužine rukava s rupicom.

Manžeta je na dnu prošivena na 0,5 cm, a na vrhu dvostruko 0,2 i 0,7 cm.

Košulja ima blago zaobljenu duljinu, prošivenu duplo na 1cm. Na dnu bočnog šava je ubačen krojni dio visine cca 8 cm i širine cca 6 cm. Bočni šavovi su prošiveni na 0,2 i 0,7 cm.

Na lijevom rukavu čuvara prirode našiven je prišivak ZNAK ČUVAR PRIRODE dok je ostalim djelatnicima našiven prišivak ZNAK ZAŠTIĆENOG PODRUČJA. Prišivci se šivaju cca 7 cm ispod sredine kugle rukava. Na desnom rukavu našiven je prišivak ZNAK (LOGO) pojedine ustanove cca 8 cm ispod sredine kugle rukava, što je otprilike na istoj visini na kojoj je našivena štikana traka s nazivima Prišivaka iz Priloga 2. (30-32 str.) iznad desne klapne džepa.

2. MATERIJAL

2.1. OSNOVNI MATERIJAL

- sastav materijala: 65% poliestersko vlakno 35% pamuk

- tkanina je u platno vezu ili top rips vezu
- težina: 170 g/m² +/- 5%
- boja: svijetlo siva, približno boji tekstil Pantone 16- 3802 TPX

2.2. UGRADBENI PRIBOR

- gumbi u boji osnovnog materijala, sastava 100% poliesterska masa, otporni na pranje s deterdžentom, otporni na glačanje pri 150°C i otporni na kemijsko čišćenje
- gumbi veličine 20 (promjer 13 mm) s 4 rupice: kopčanje na prednjici, manžete, klapne, epolete
- gumbi veličine 18 (promjer 11 mm) s 4 rupice: lajsna iznad manžete, na sredini kragne
- konci za šivanje i obamitanje te ukrasne štepove moraju biti u boji tkanine, postojane boje i odgovarajuće čvrstoće, te tijekom održavanja ne smiju prouzročiti nabiranje šavova i štepova

3. ETIKETIRANJE

Košulja za muškarce etiketira se kako slijedi:

1. trajna ušivna etiketa s veličinskim brojem ušiva se u vratni izrez u spoj podkragne i leđnog
2. trajna ušivna etiketa sa sljedećim podacima ušiva se u lijevi bočni šav, cca 15 cm od duljine:
 - naziv isporučitelja
 - sirovinski sastav
 - godina proizvodnje
 - simboli načina održavanja i njega proizvoda

4. SKICE SVIH VARIJANTI KOŠULJA ZA MUŠKARCE

4.1. KONTINENTALNA ZAŠTIĆENA PODRUČJA

ČUVARI PRIRODE NACIONALNIH PARKOVA I PARKOVA PRIRODE

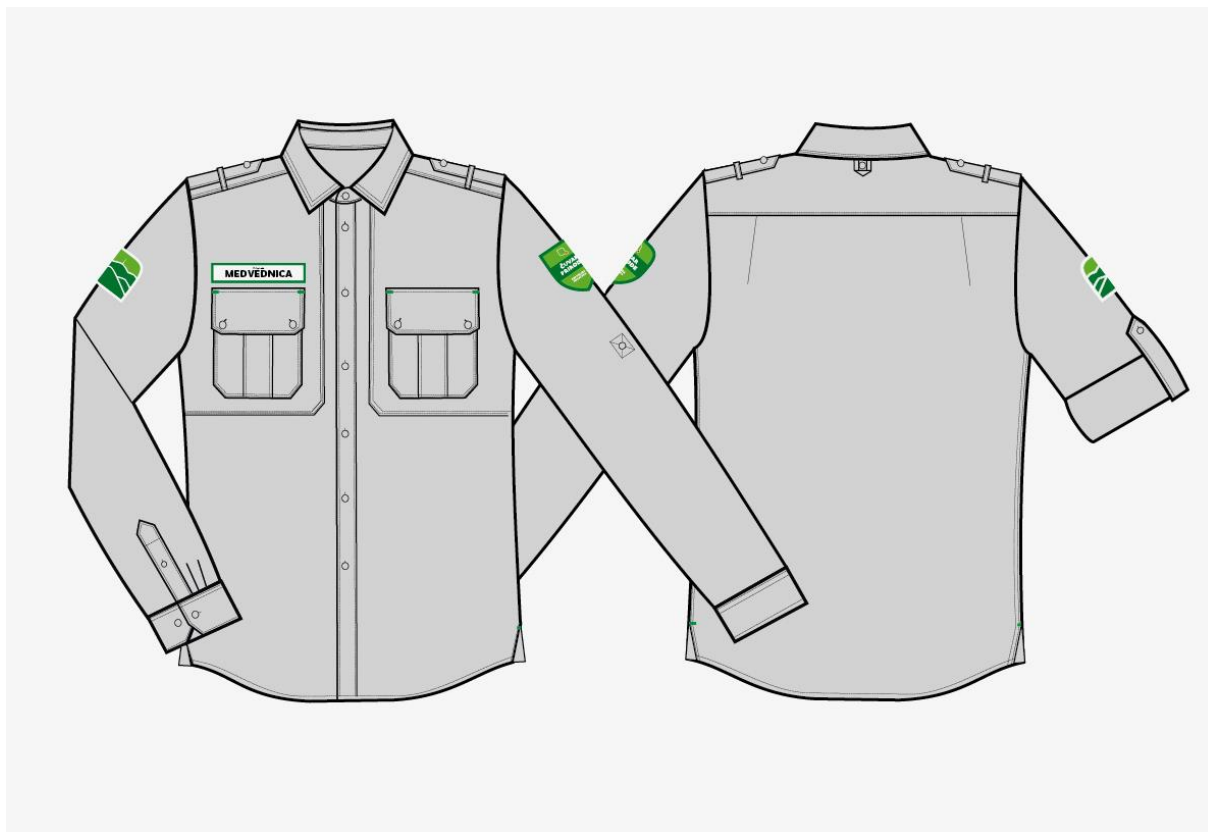

ČUVARI PRIRODE LOKALNIH I ŽUPANIJSKIH ZAŠTIĆENIH PODRUČJA

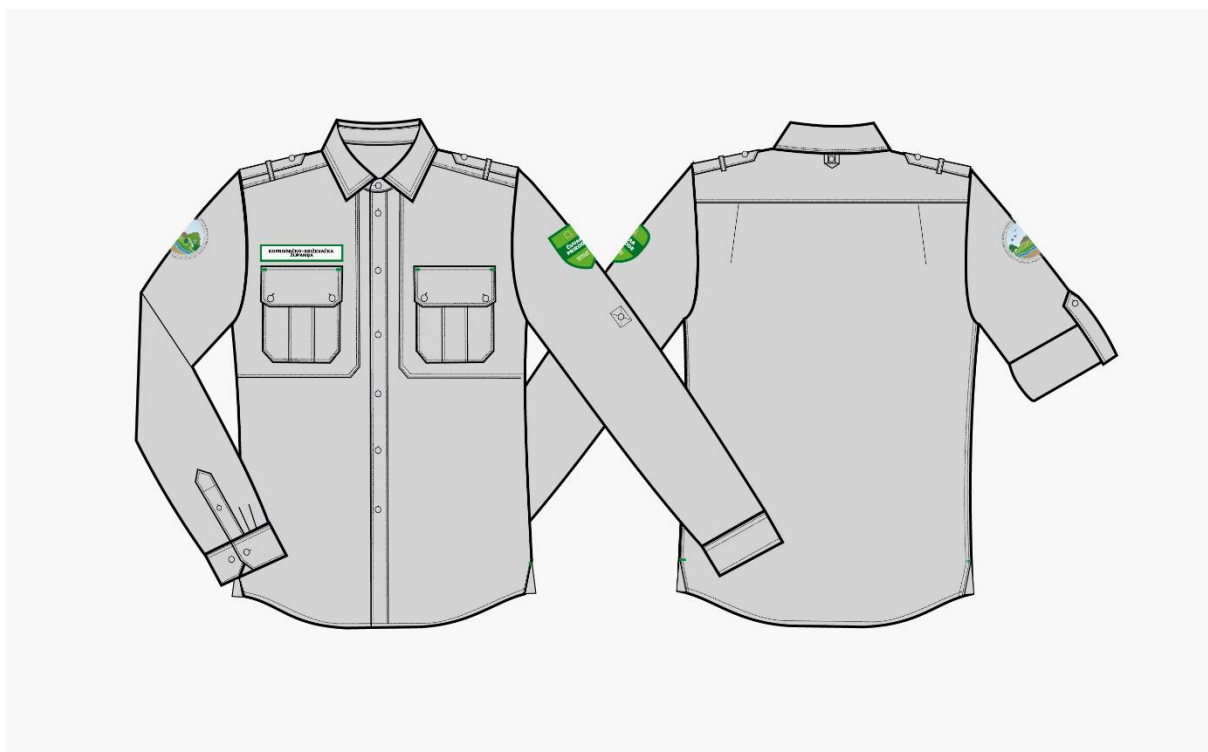

OSTALI DJELATNICI NACIONALNIH PARKOVA I PARKOVA PRIRODE:

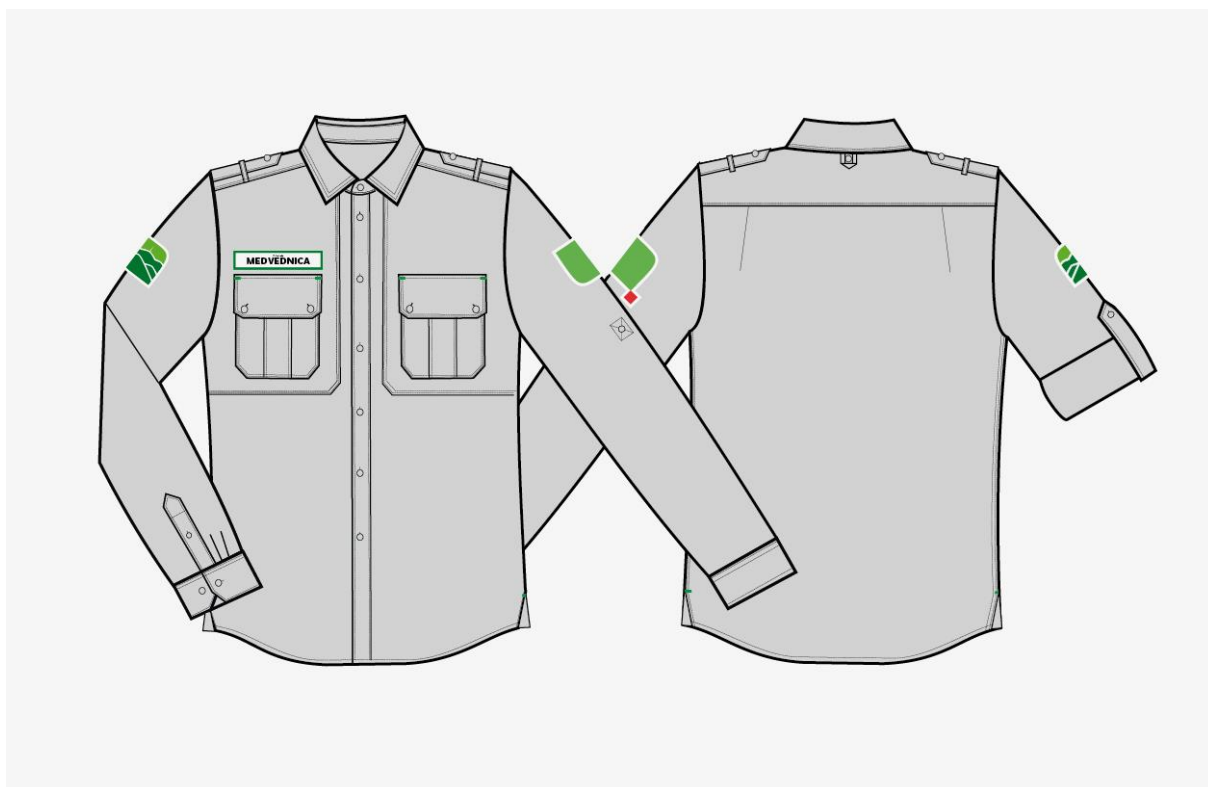

OSTALI DJELATNICI LOKALNIH I ŽUPANIJSKIH ZAŠTIĆENIH PODRUČJA:

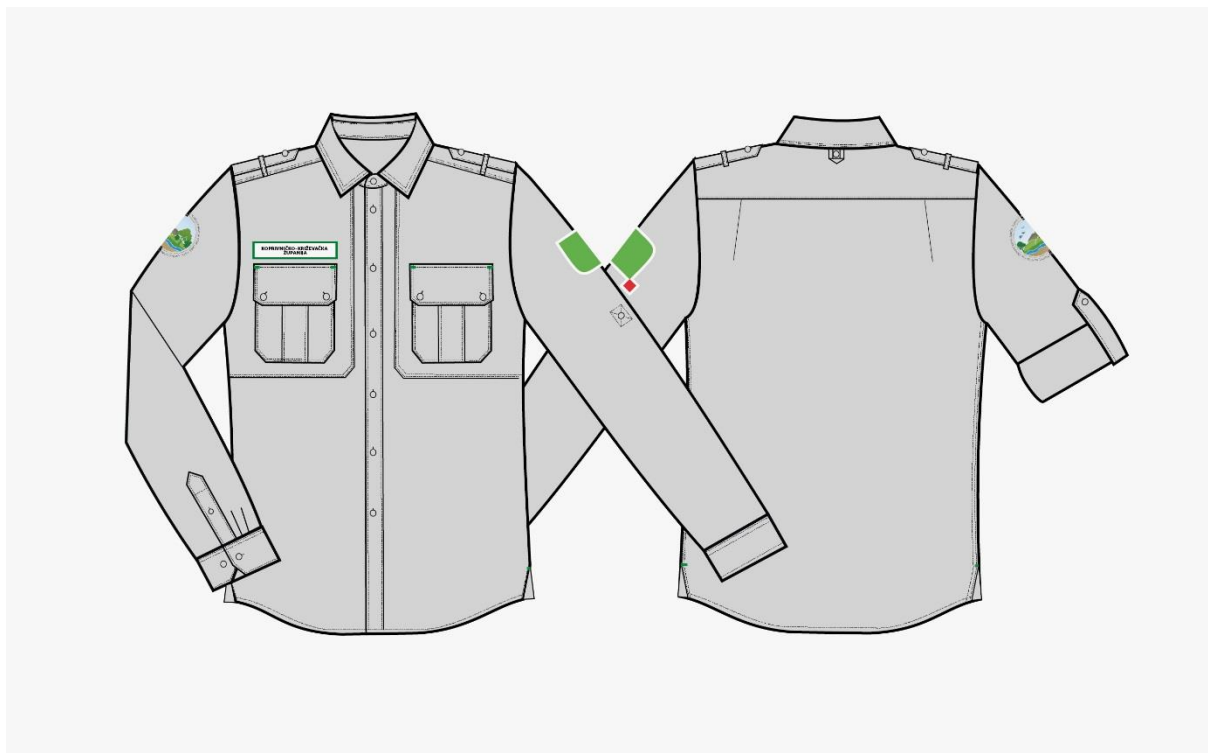

4.2. MEDITERANSKA ZAŠTIĆENA PODRUČJA

ČUVARI PRIRODE NACIONALNIH PARKOVA I PARKOVA PRIRODE

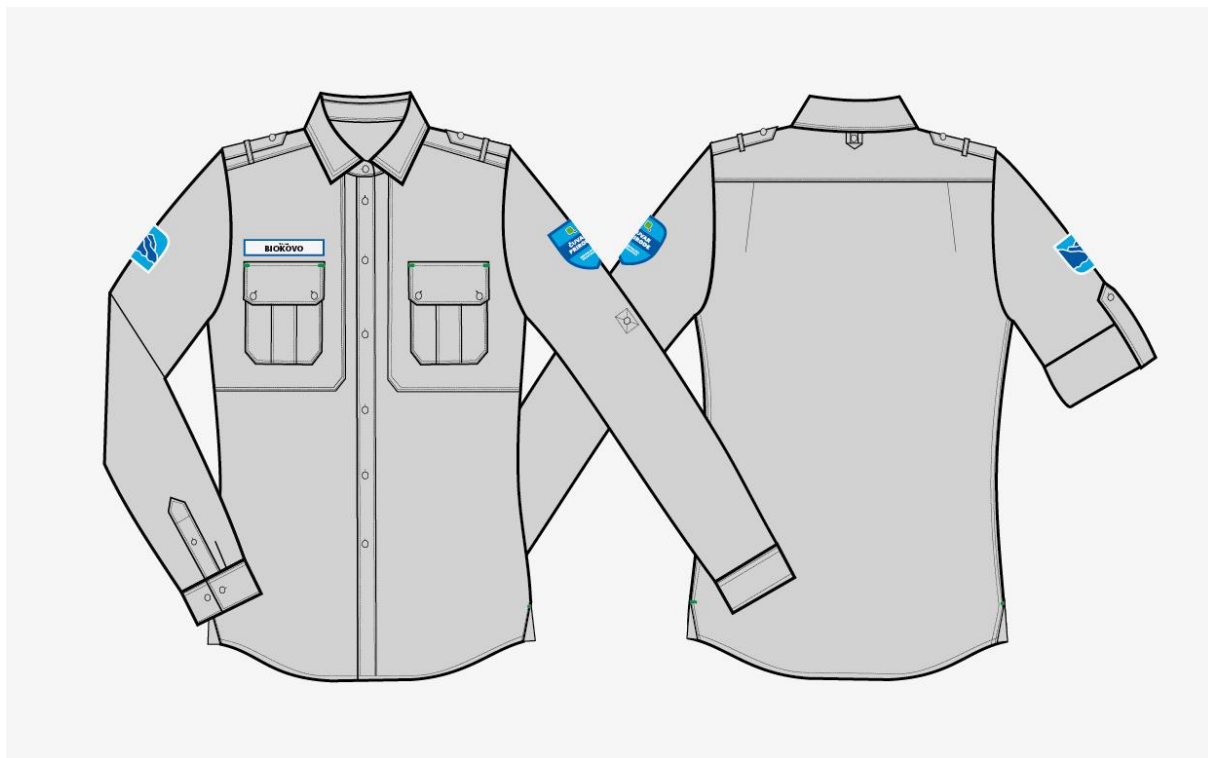

ČUVARI PRIRODE LOKALNIH I ŽUPANIJSKIH ZAŠTIĆENIH PODRUČJA



OSTALI DJELATNICI NACIONALNIH PARKOVA I PARKOVA PRIRODE:



OSTALI DJELATNICI LOKALNIH I ŽUPANIJSKIH ZAŠTIĆENIH PODRUČJA

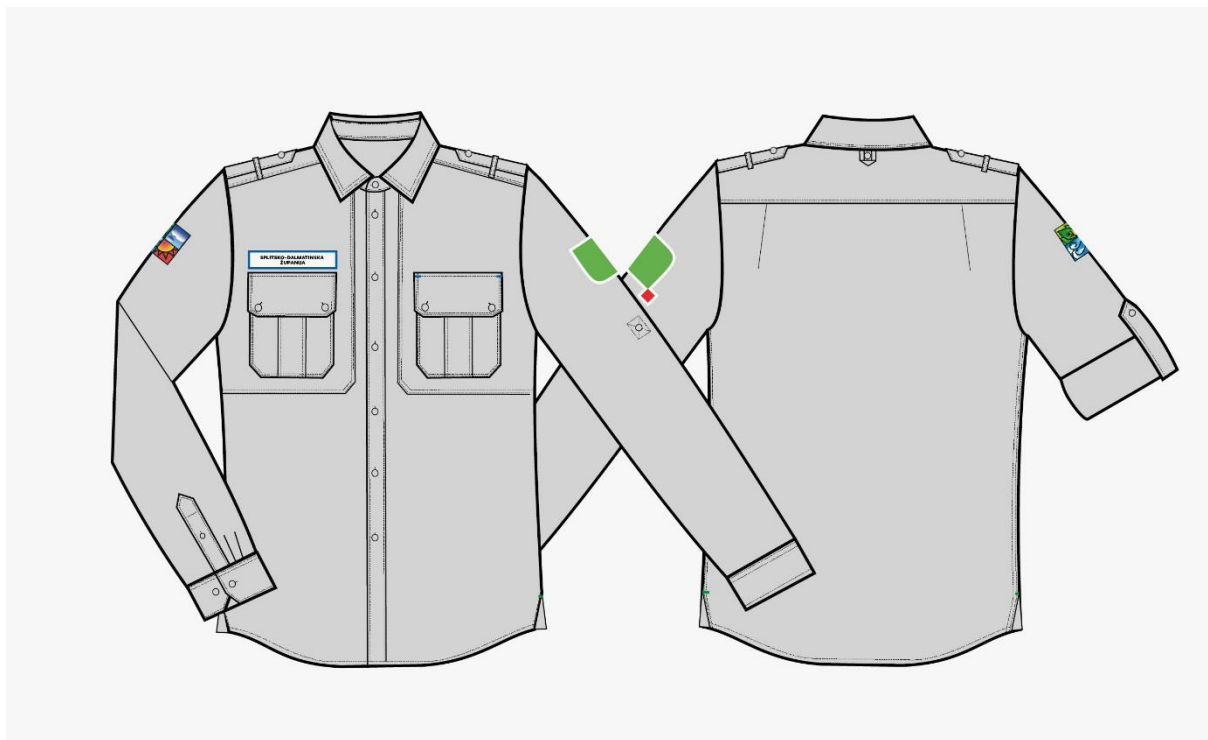

Propisnik br. 2

HLAČE ZA MUŠKARCE

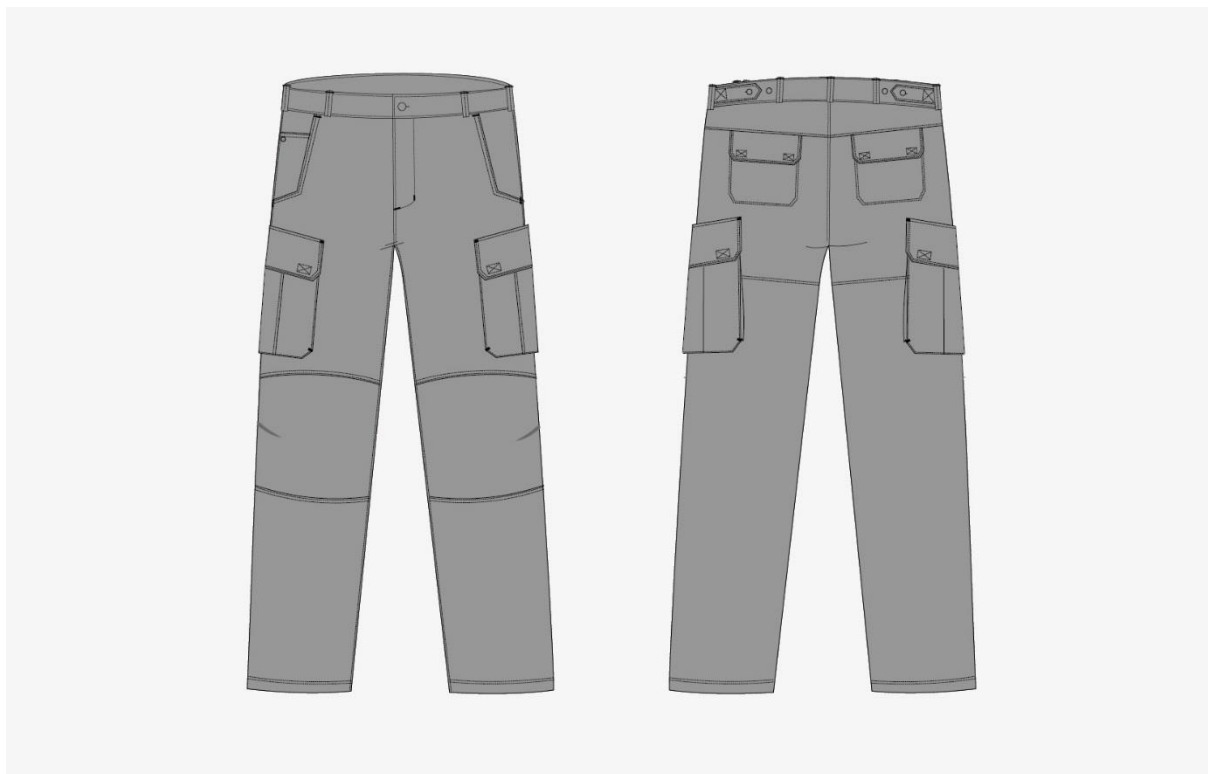

Sadržaj:

1. SKICA

1.1. TEHNIČKA SKICA

1.2. OPIS (prednji i stražnji dio)

2. MATERIJAL

2.1. OSNOVNI MATERIJAL

2.2. UGRADBENI PRIBOR

3. ETIKETIRANJE

1. SKICA

1.1. TEHNIČKA SKICA

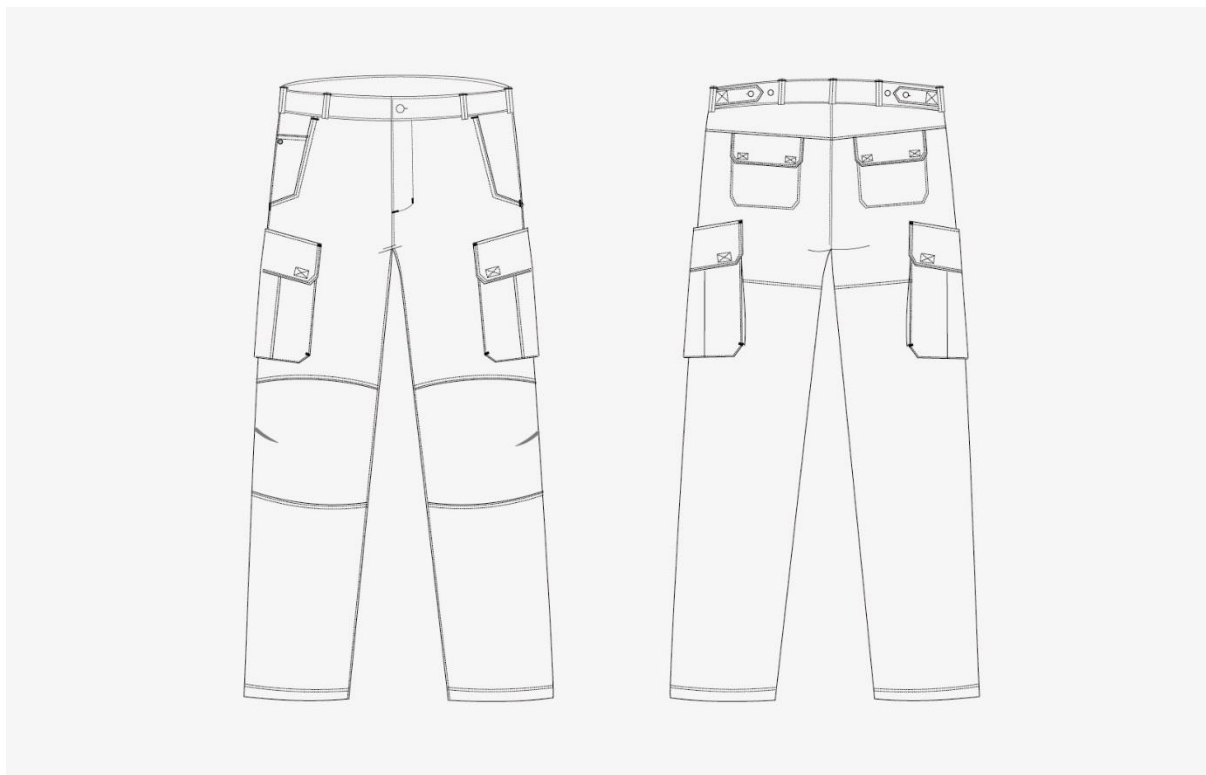

1.2. OPIS (prednji i stražnji dio)

Hlače su ravnog, užeg kroja, koji funkcionalno zadovoljava nesmetano kretanje i rad u njima.

Rasporak hlača zatvara se metalnim zatvaračem, na donjem dijelu začvršćen je riglicama. Pojasnica je široka 4,5 cm i štepna je s obje strane na 0,2 cm. Na pojasnici je 7 držača pojasa, a na bokovima su našivene trake od osnovne tkanine za regulaciju širine opsega pojasa, s rupicama i 2 našivena gumbića na pojasnici. Na prednjici su kosi džepovi, koji imaju «lomljenu» kosinu pri dnu, dijagonalne dužine cca 16 cm. Na desnoj strani je našiven mali džepić, koji je začvršćen pri šavu s malom zakovicom. Džepovi su začvršćeni riglicama.

Na bočnim stranama, u visini bedara, su našiveni džepovi sa klapama.

Džepovi imaju falde na leđnoj strani, radi volumena, a na prednjoj je faldica širine 0,5 cm koja je prošivena. Džep na stražnjoj strani ima «harmonika faldu», a na prednjici nema. Kutovi su začvršćeni s riglicama. Džepovi su postavljeni ravno na dnu, a prema vrhu se na leđnom dijelu penju. Klapna slijedi smjer džepa. Prednja visina džepa je cca 16 cm, a stražnja je cca 23 cm, širina džepa bez nabora je cca 20 cm.

Klapna je široka cca 6,5 cm i s unutarnje strane su našivene čičak trake za zatvaranje. Na prednjicama nogavica su oko koljena blago zaobljeni šavovi, na sredini je mala falda koja radi prostor za koljeno. Taj dio je dupli. Hlače su i na stražnjem dijelu duple, od pojasnice do ispod sjedala, s unutarnje strane. Leđni dio ima satlu u koju su ušivene klapne, širine cca 15 cm i visine cca 5 cm, koje imaju čičak trake za zatvaranje. Džepna vrećica je s unutarnje strane, a izvana je vidljiv dupli štep kojim je prišivena za osnovu.

Svi džepovi i klapne su dvostruko štepani na 0,2 i 0,7 cm.

Duljina nogavica je duplo presavinuta i štepana na 1,5 cm. Unutrašnji šav nogavica je štepan na 0,5 cm.

2. MATERIJAL

2.1. OSNOVNI MATERIJAL

- sastav materijala: 65% pamuk, 35% poliestersko vlakno
- tkanina je u keper vezu
- težina: 245 g/m² +/- 5%
- boja antracit siva, približno boji text. Pantone 18-3905 tpx

2.2. UGRADBENI PRIBOR

- gumbi su u boji osnovnog materijala, sastava 100% poliesterska masa, otporni na pranje s deterdžentom, otporni na glačanje pri 150°C i otporni na kemijsko čišćenje
- gumbi su veličine 24 (promjer 15 mm) s 4 rupice
- čičak trake su u boji tkanine ili crne
- zakovica je metalna, nehrđajuća i otporna na pranje i kemijsko čišćenje
- konci za šivanje i obamitanje te za ukrasne štepove moraju biti u boji tkanine, postojane boje i odgovarajuće čvrstoće, te tijekom održavanja ne smiju prouzročiti nabiranje šavova i štepova
- zatvarač za rasporak: metalni zupci i ključić od nehrđajućeg materijala, na poliesterskoj traci

3. ETIKETIRANJE

Hlače se etiketiraju kako slijedi:

1. trajna ušivna etiketa s veličinskim brojem ušiva se u pojasnica hlača na stražnjem dijelu

2. trajna ušivna etiketa sa slijedećim podacima ušiva se u džepovinu lijevog džepa:

- naziv isporučitelja
- sirovinski sastav
- godina proizvodnje
- simboli načina održavanja i njega proizvoda

Propisnik br. 3

BERMUDE ZA MUŠKARCE



Sadržaj:

1. SKICA

1.1. TEHNIČKA SKICA

1.2. OPIS (prednji i stražnji dio)

2. MATERIJAL

2.1. OSNOVNI MATERIJAL

2.2. UGRADBENI PRIBOR

3. ETIKETIRANJE

1. SKICA

1.1. TEHNIČKA SKICA

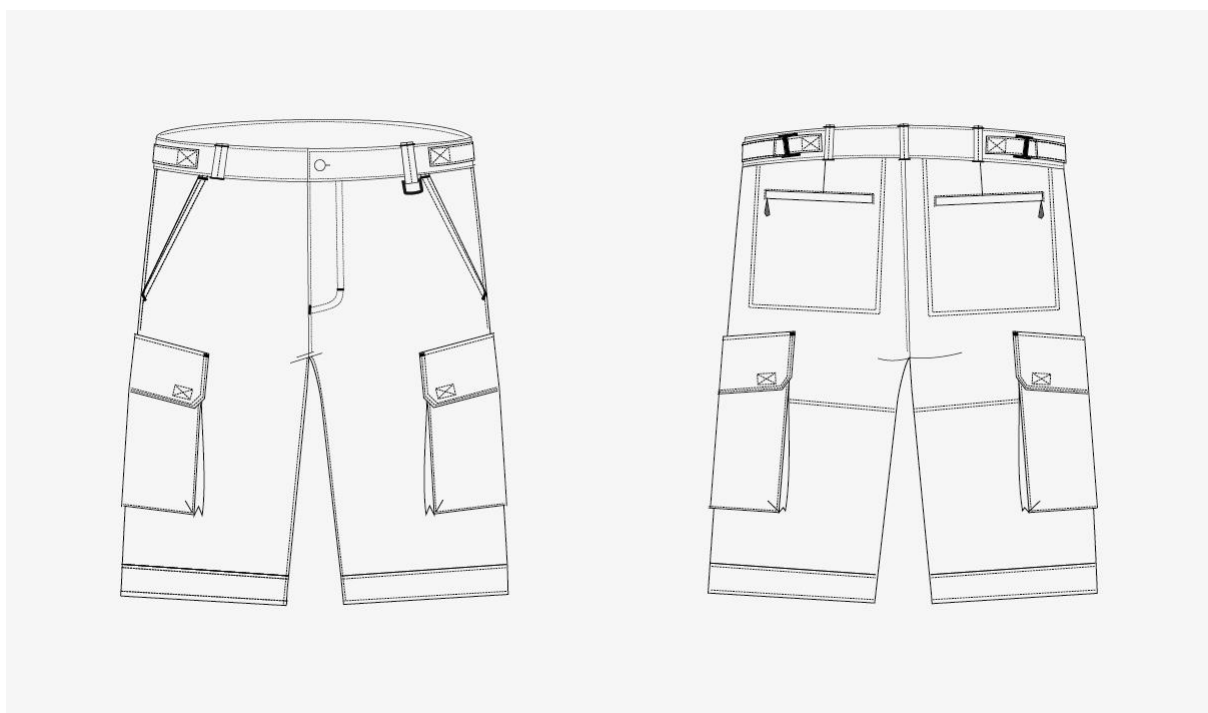

1.2. OPIS (prednji i stražnji dio)

Bermude su ravnog, užeg kroja koji funkcionalno zadovoljava nesmetano kretanje i rad u njima, dužine do koljena.

Rasporak hlača zatvara se spiralnim zatvaračem, na donjem dijelu začvršćen je riglicama. Pojasnica je široka 4,5 cm i štepana je s obje strane na 0,2 cm. Na pojasnici je 5 držača pojasa, a na bočnom dijelu pojasnice našivene su trake od osnovne tkanine za regulaciju širine opsega pojasa, sa metalnim kopčicama. Na dno prednjeg lijevog držača pojasa ušivena je metalna alka. Na prednjici su kosi džepovi, dužine cca 17 cm. Vrh i dno svih držača pojasa zarigli su s zelenom ili plavom bojom konca (ovisno o pripadnosti mediteranskom ili kontinentalnom području). Na bočnim stranama, u visini bedara, našivene su džepovi sa klapnama.

Džepovi imaju ušitke u kutovima, na prednjem i stražnjem dijelu radi postizanja volumena džepova. Džep na prednjoj i stražnjoj strani ima «harmonika faldu». Kutovi džepova završeni su s riglicama u boji tkanine. Džepovi su postavljeni ravno na dnu a prema vrhu se na leđnom dijelu penju. Klapna slijedi smjer džepa. Prednja visina džepa je cca 16 cm, a stražnja je cca 23 cm. Širina džepa je cca 20 cm.

Klapna je široka cca 6,5 cm i s unutarnje strane je našivena čičak traka za zatvaranje, a na vrhu u kutovima su napravljene riglice s zelenom ili plavom bojom konca (ovisno o pripadnosti mediteranskom ili kontinentalnom području).

Bermude su na stražnjem dijelu duple, od pojasnice do ispod sjedala, s unutarnje strane. Na stražnjem dijelu su ravno postavljeni džepovi s lajsnom u koju je ušiven zatvarač, dužine cca 15 cm. Džepna vrećica je s unutarnje strane, a izvana je vidljiv dupli štep kojom je prišivena za osnovu.

Svi džepovi i klapne su dvostruko štepani na 0,2 i 0,7 cm.

Na duljini nogavica je dupla lajsna, širine cca 4 cm, koja je štepana s obje strane na 0,5 cm.

2. MATERIJAL

2.1. OSNOVNI MATERIJAL

- sastav materijala: 65% pamuk, 35 % poliestersko vlakno
- tkanina je u keper vezu
- težina: $220 \text{ g/m}^2 \pm 5\%$
- boja antracit siva, približno boji text. Pantone 18-3905 tpx

2.2. UGRADBENI PRIBOR

- gumb za pasicu je u boji osnovnog materijala, sastava 100% poliesterska masa, otporan na pranje s deterdžentom, otporan na glačanje pri 150°C i otporan na kemijsko čišćenje
- gumb je veličine 24 (promjer 15 mm) s 4 rupice

- čičak trake su u boji tkanine ili crne
- kopče za regulaciju i mala alkica su metalni, od nehrđajućeg metalnog materijala i otporni na pranje i kemijsko čišćenje
- konci za šivanje i obamitanje te za ukrasne štepove moraju biti u boji tkanine, postojane boje i odgovarajuće čvrstoće. Tijekom održavanja ne smije prouzročiti nabiranje šavova i štepova
- zatvarač za rasporak: spiralni, jednosmjerni, nedjeljiv, poliesterska traka, ključić od nehrđajućeg materijala
- zatvarači za stražnje džepove: spiralni, jednosmjerni, nedjeljivi, poliesterska traka, ukrasni ključići od nehrđajućeg materijala

3. ETIKETIRANJE

Bermude se etiketiraju kako slijedi:

1. trajna ušivna etiketa s veličinskim brojem ušiva se u pojasnicu bermuda na stražnjem dijelu
2. trajna ušivna etiketa sa slijedećim podacima ušiva se u džepovinu lijevog džepa:
 - naziv isporučitelja
 - sirovinski sastav
 - godina proizvodnje
 - simboli načina održavanja i njega proizvoda

Propisnik br. 4

POLO MAJICA ZA MUŠKARCE

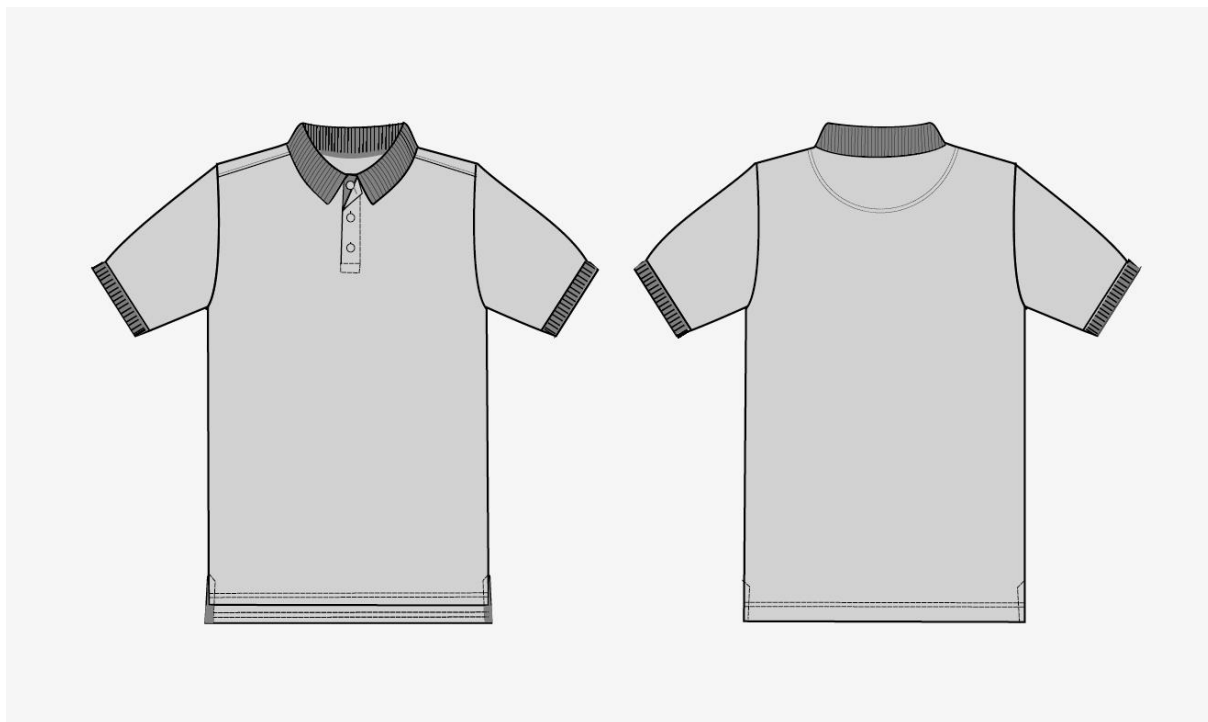

Sadržaj:

1. SKICA

1.1. TEHNIČKA SKICA

1.2. OPIS (prednji i stražnji dio)

2. MATERIJAL

2.1. OSNOVNI MATERIJAL

2.2. UGRADBENI PRIBOR

3. ETIKETIRANJE

4. SKICE SVIH VARIJANTI MUŠKIH POLO MAJICI

4.1. KONTINENTALNA ZAŠTIĆENA PODRUČJA

4.2. MEDITERANSKA ZAŠTIĆENA PODRUČJA

1. SKICA

TEHNIČKA SKICA

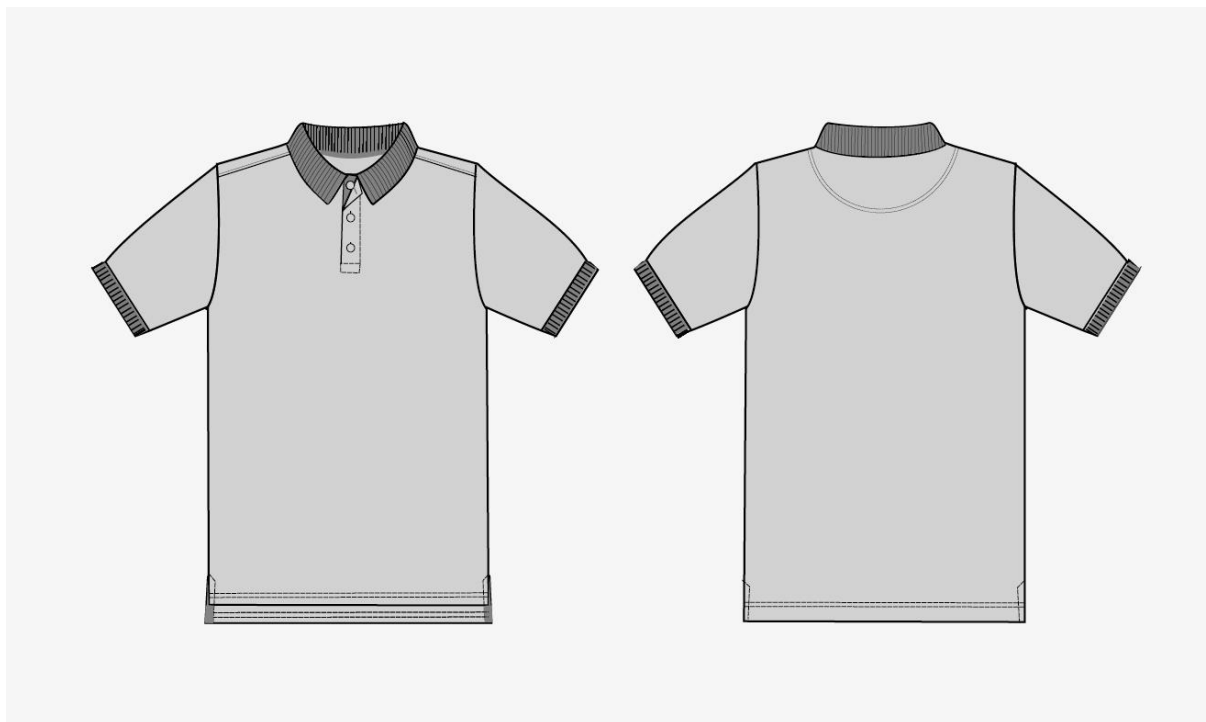

1.2. OPIS (prednji i stražnji dio)

Polo majica je svjetlo sive boje za čuvare prirode, a za ostale djelatnike u nekoj drugoj boji. Detalji su u zelenoj ili plavoj boji (ovisno o pripadnosti mediteranskom ili kontinentalnom području).

U boji parka, koja je definirana propisnikom, je: kragna, render na duljini rukava, unutrašnjost šlica na duljini i donja lajsna kod kopčanja. Rameni šavovi i vratni izrez su pojačani ušivnom trakom, u boji kombinacije. Rameni šav je blago pomaknut prema prednjici.

Polo majica je ravnog kroja, sa šlicevima na bočnim šavovima, koji s unutarnje strane imaju našivene trake od tekstilnog materijala u boji. Ista tkanina je korištena za donju letvicu kopčanja. Kopčanje je s 3 mala gumbića u boji osnovne tkanine. Leđa su duža od prednjice cca 2 cm. Porub na duljini majice izrađen je na specijaliziranu mašinu za izradu duplog poruba lančanim bodom. Prvi štep treba biti minimalno na 2,5 cm od duljine. Na sredini leđa, na unutrašnjem dijelu je pojačanje od osnovne tkanine, polukružnog oblika.

Na lijevom rukavu čuvara prirode našiven je prišivak ZNAK ČUVAR PRIRODE, dok je drugim djelatnicima našiven prišivak ZNAK ZAŠTIĆENIH PODRUČJA. Prišivci se šivaju cca 7 cm ispod sredine kugle rukava. Na desnom rukavu našiven je prišivak OZNAKA (LOGO) pojedine ustanove cca 8 cm ispod sredine kugle rukava, što je otprilike na istoj visini na kojoj je našivena štikana traka s nazivima Prišivaka iz Priloga 2. (30-32 str), na sredini desne prednjice s donjim rubom koji je u visini završetka lajsne za kopčanje.

Čuvar prirode na leđima ima sitotiskan natpis ČUVAR PRIRODE u zelenoj ili plavoj boji, ovisno o pripadnosti mediteranskom ili kontinentalnom području.

2. MATERIJAL

2.1. OSNOVNI MATERIJAL

- sastav materijala: osnovni - 100% pamuk
- pletivo pique
- težina: $180 \text{ g/m}^2 \pm 5\%$
- boja: svjetlo siva, približno boji textil Pantone 14-4002 tpx (za čuvare prirode)

2.2. UGRADBENI PRIBOR

- sastav materijala za kombinaciju: pamučna tkanina
- tkanje: platno vez
- boja: zelena približno boji Pantone 348 C

plava približno boji Pantone 300 C

(boje su navedene u uvodnom dijelu Priloga 1. (str 4.))

- gumbići u boji osnovne tkanine, veličine 18 (promjer 11 mm), sastava 100% poliesterska masa, otporni na pranje s deterdžentom, otporni na glačanje pri 150°C i otporni na kemijsko

čišćenje

- konci za šivanje i obamitanje moraju biti u boji osnovne tkanine i kombinacije, postojane boje i čvrstoće, kompatibilni materijalima, te tijekom održavanja ne smiju prouzročiti

nabiranje šavova

3. ETIKETIRANJE

Polo majica etiketira se kako slijedi:

1. trajna ušivna etiketa s veličinskim brojem ušiva se u vratni izrez, na sredinu leđa
2. trajna ušivna etiketa sa slijedećim podacima ušiva se u lijevi bočni šav, cca 15 cm od duljine:
 - naziv isporučitelja
 - sirovinski sastav
 - godina proizvodnje
 - simboli načina održavanja i njega proizvoda

4. SKICE SVIH VARIJANTI POLO MAJICI ZA MUŠKARCE

4.1. KONTINENTALNA ZAŠTIĆENA PODRUČJA

ČUVARI PRIRODE NACIONALNIH PARKOVA I PARKOVA PRIRODE

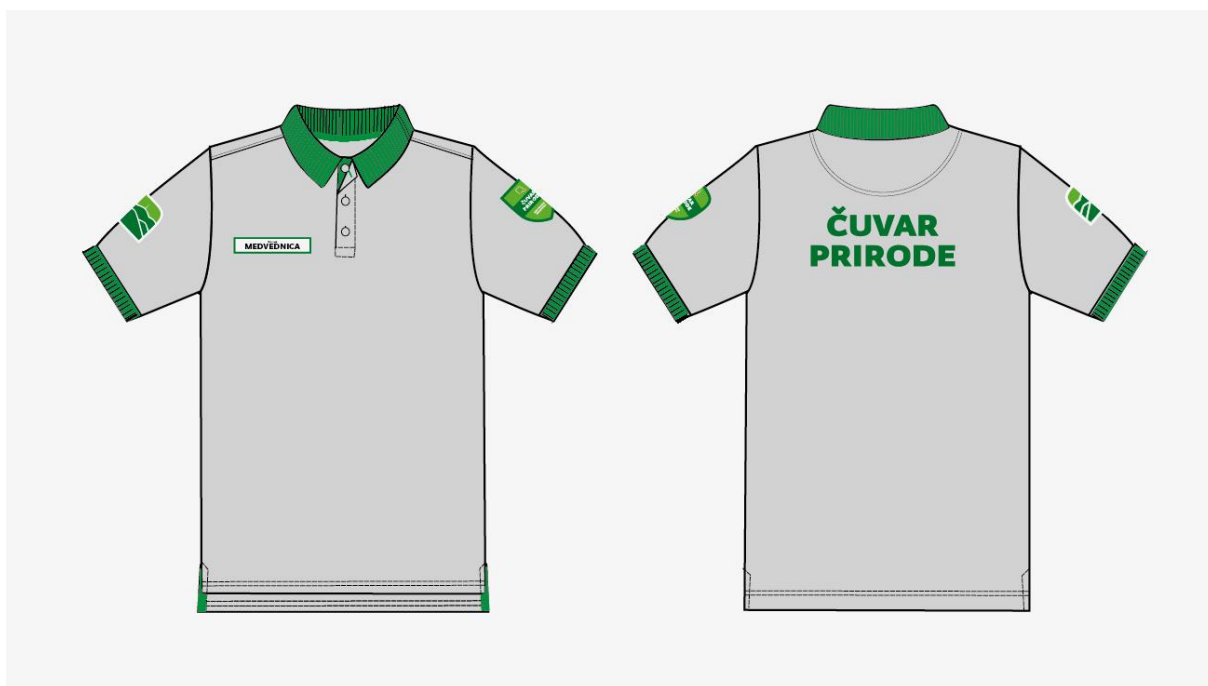

ČUVARI PRIRODE LOKALNIH I ŽUPANIJSKIH ZAŠTIĆENIH PODRUČJA



OSTALI DJELATNICI NACIONALNIH PARKOVA I PARKOVA PRIRODE



OSTALI DJELATNICI LOKALNIH I ŽUPANIJSKIH ZAŠTIĆENIH PODRUČJA



4.2. MEDITERANSKA ZAŠTIĆENA PODRUČJA

ČUVARI PRIRODE NACIONALNIH PARKOVA I PARKOVA PRIRODE



ČUVARI PRIRODE LOKALNIH I ŽUPANIJSKIH ZAŠTIĆENIH PODRUČJA



OSTALI DJELATNICI NACIONALNIH PARKOVA I PARKOVA PRIRODE

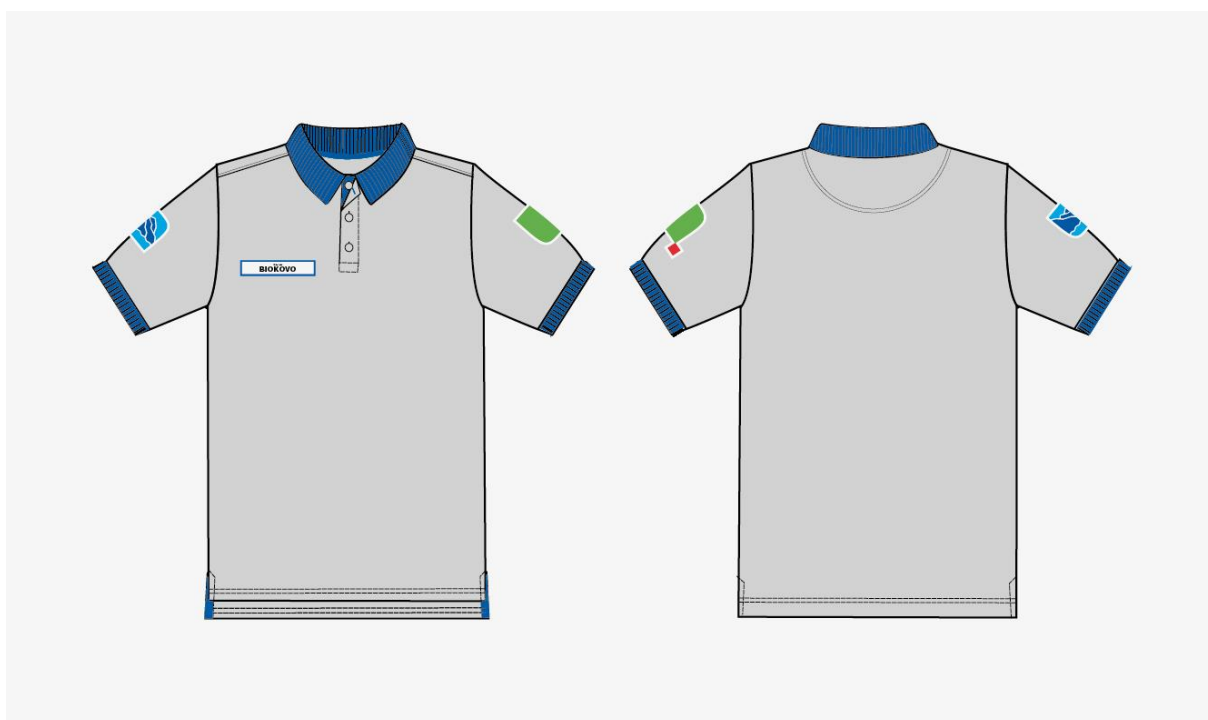

OSTALI DJELATNICI LOKALNIH I ŽUPANIJSKIH ZAŠTIĆENIH PODRUČJA

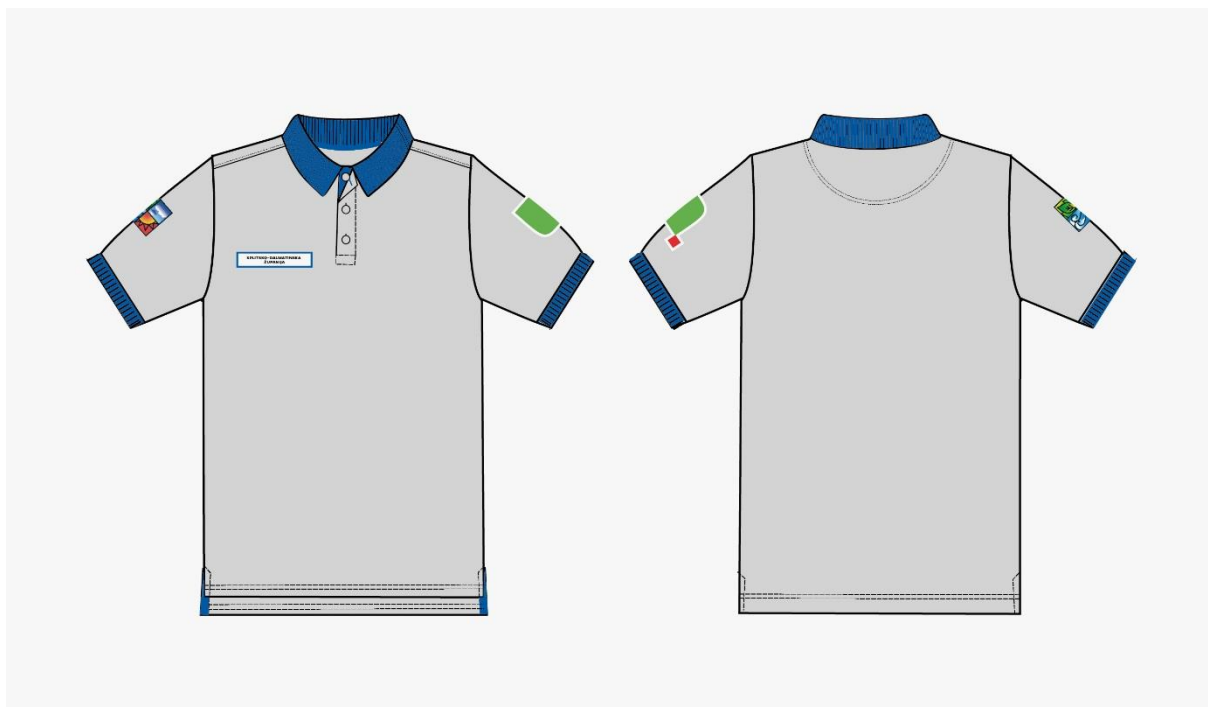

**Propisnik br. 5 T-SHIRT
MAJICA ZA MUŠKARCE**

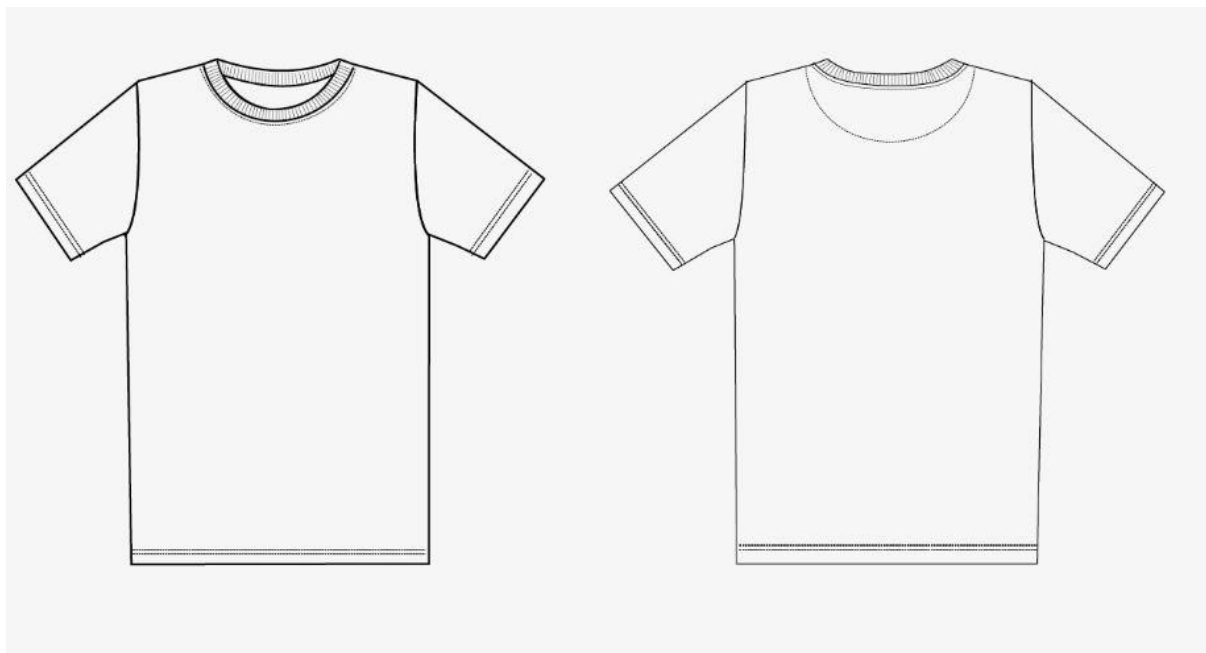

Sadržaj:

1. SKICA

1.1. TEHNIČKA SKICA

1.2. OPIS (prednji i stražnji dio)

2. MATERIJAL

2.1. OSNOVNI MATERIJAL

2.2. UGRADBENI PRIBOR

3. ETIKETIRANJE

4. SKICE SVIH VARIJANTI MUŠKIH T-SHIRT MAJICI

4.1. KONTINENTALNA ZAŠTIĆENA PODRUČJA

4.2. MEDITERANSKA ZAŠTIĆENA PODRUČJA

1. SKICA

TEHNIČKA SKICA

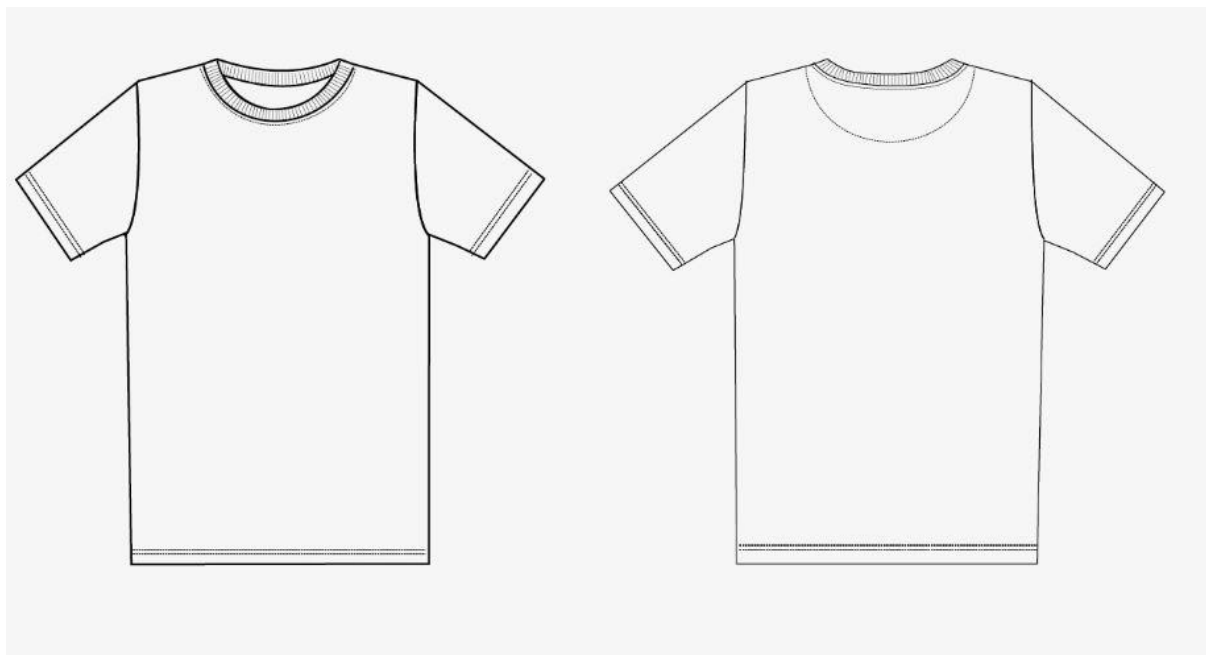

1.2. OPIS (prednji i stražnji dio)

T-shirt majica je ravnog kroja. Rukavi su kratki, dužine do iznad lakta. Okrugli izrez je obrađen uskim i tankim renderom u bijeloj boji. Vratni izrez na leđima iznutra je začvršćen bijelom, pamučnom i elastičnom trakom.

T-shirt majica je bijele boje za čuvare prirode, a za sve ostale djelatnike u drugoj boji.

Na lijevoj prednjici, iznad prsa, sitotiskom je apliciran LOGO USTANOVE S INTEGRIRANIM IMENOM.

Na sredini leđa, cca 17 cm ispod vratnog otvora tiskana je oznaka službe, a na lijevom rukavu cca 7 cm od sredine kugle rukava tiskan je znak ČUVAR PRIRODE (za čuvare prirode) ili ZNAK ZAŠTIĆENIH PODRUČJA (za sve ostale djelatnike).

Porubi su izrađeni na specijalnu mašinu za rubljene, duplim štepom.

2. MATERIJAL

2.1. OSNOVNI MATERIJAL

- sastav materijala: osnovni - 100% pamuk
- pletivo: prstenasto pleteno
- težina: $160 \text{ g/m}^2 \pm 5\%$
- boja: bijela – za čuvare prirode

2.2. UGRADBENI PRIBOR

- konci za šivanje i obamitanje moraju biti u boji osnovne tkanine, postojane boje i čvrstoće, kompatibilni materijalu, te tijekom održavanja ne smiju prouzročiti nabiranje šavova.

3. ETIKETIRANJE

T-shirt majica etiketira se kako slijedi:

1. trajna ušivna etiketa s veličinskim brojem ušiva se u vratni izrez, na sredinu leđa
2. trajna ušivna etiketa sa slijedećim podacima ušiva se u lijevi bočni šav, cca 15 cm od duljine:

- naziv isporučitelja
- sirovinski sastav
- godina proizvodnje
- simboli načina održavanja i njega proizvoda

4. SKICE SVIH VARIJANTI T-SHIRT MAJICI ZA MUŠKARCE

4.1. KONTINENTALNA ZAŠTIĆENA PODRUČJA

ČUVARI PRIRODE NACIONALNIH PARKOVA I PARKOVA PRIRODE



ČUVARI PRIRODE LOKALNIH I ŽUPANIJSKIH ZAŠTIĆENIH PODRUČJA

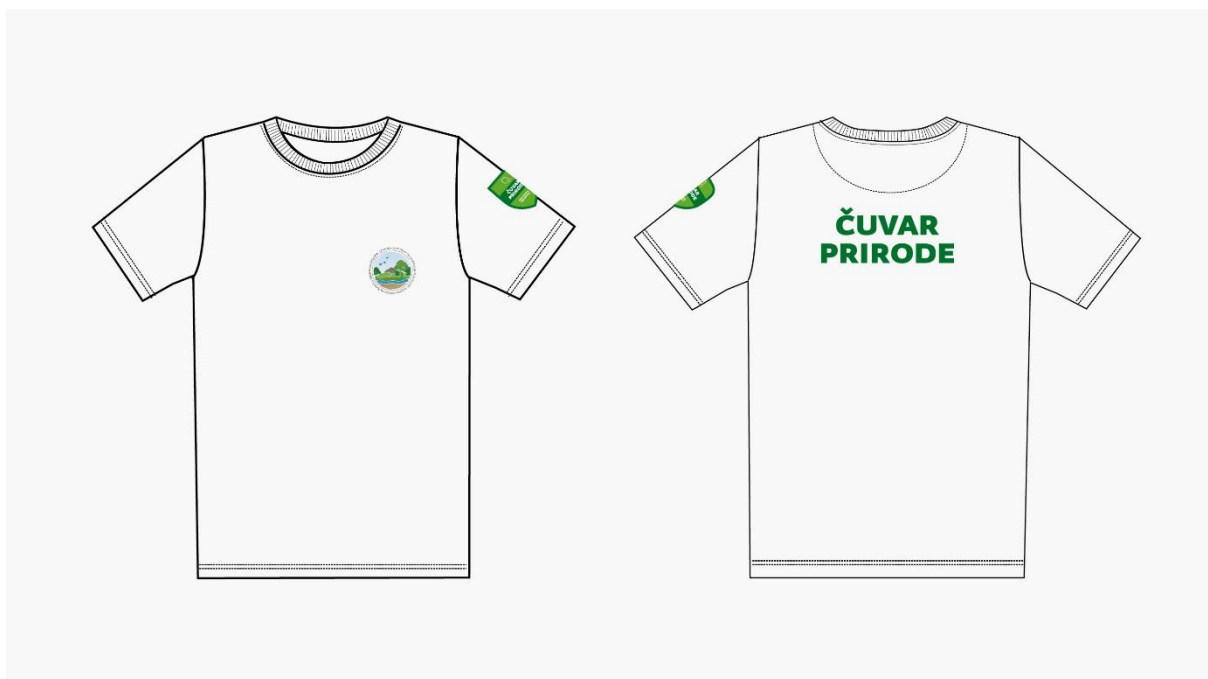

OSTALI DJELATNICI NACIONALNIH PARKOVA I PARKOVA PRIRODE

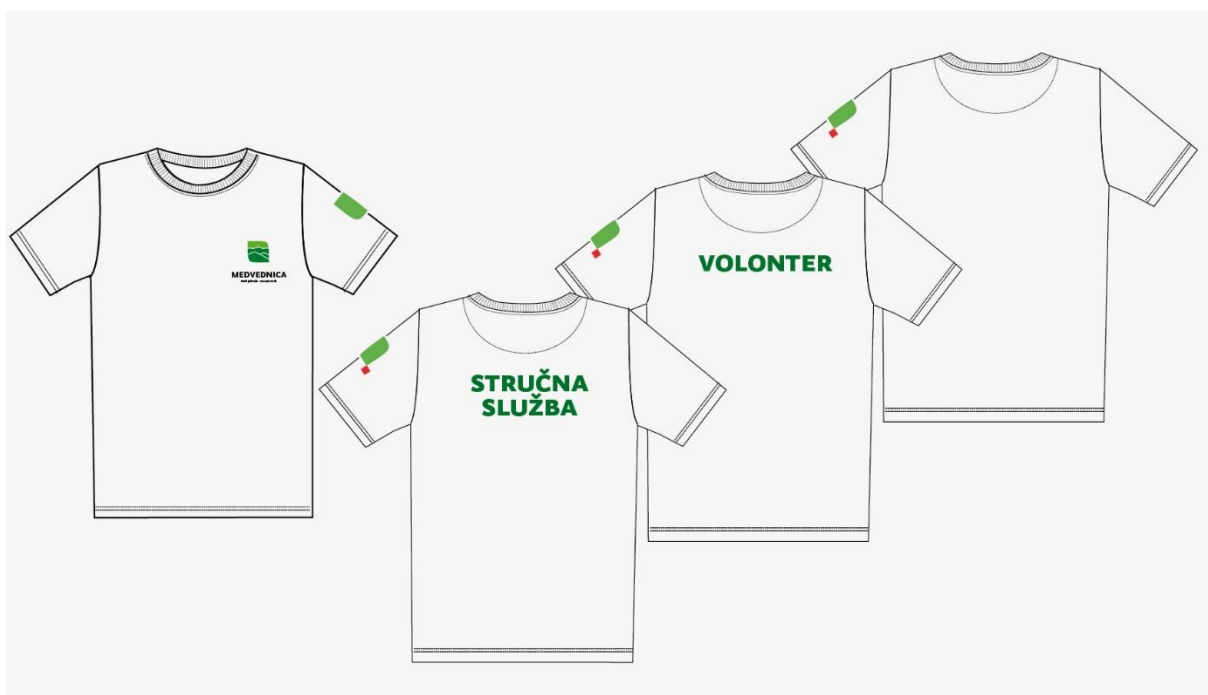

OSTALI DJELATNICI LOKALNIH I ŽUPANIJSKIH ZAŠTIĆENIH PODRUČJA



4.2. MEDITERANSKA ZAŠTIĆENA PODRUČJA

ČUVARI PRIRODE NACIONALNIH PARKOVA I PARKOVA PRIRODE

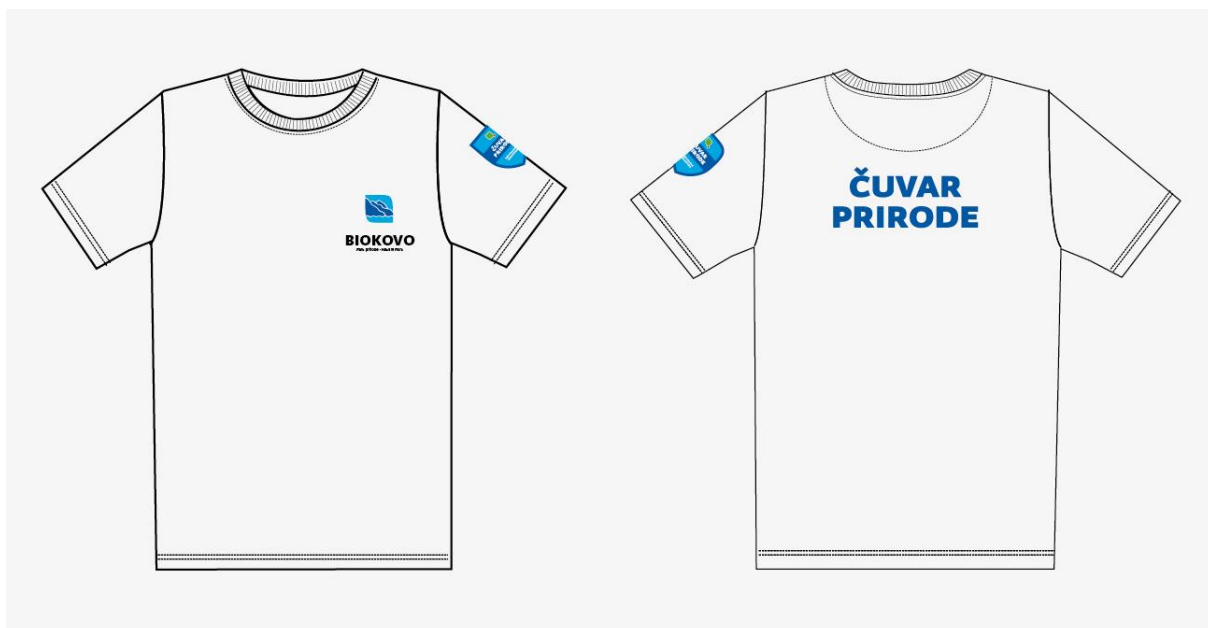

ČUVARI PRIRODE LOKALNIH I ŽUPANIJSKIH ZAŠTIĆENIH PODRUČJA

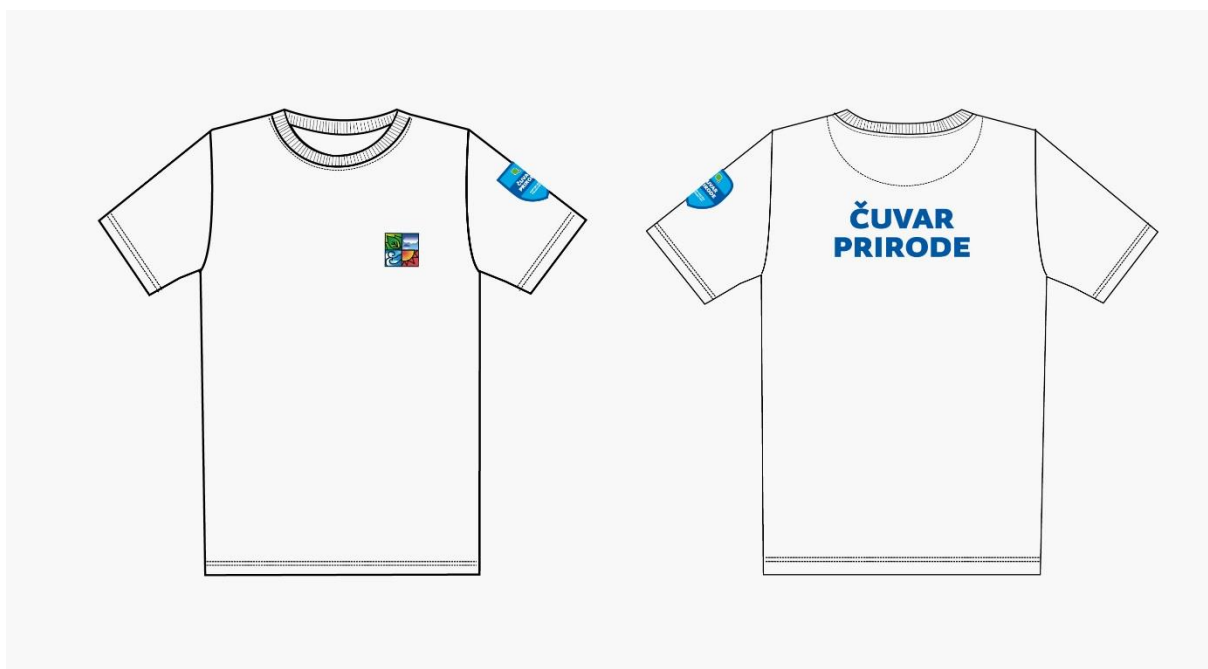

OSTALI DJELATNICI NACIONALNIH PARKOVA I PARKOVA PRIRODE

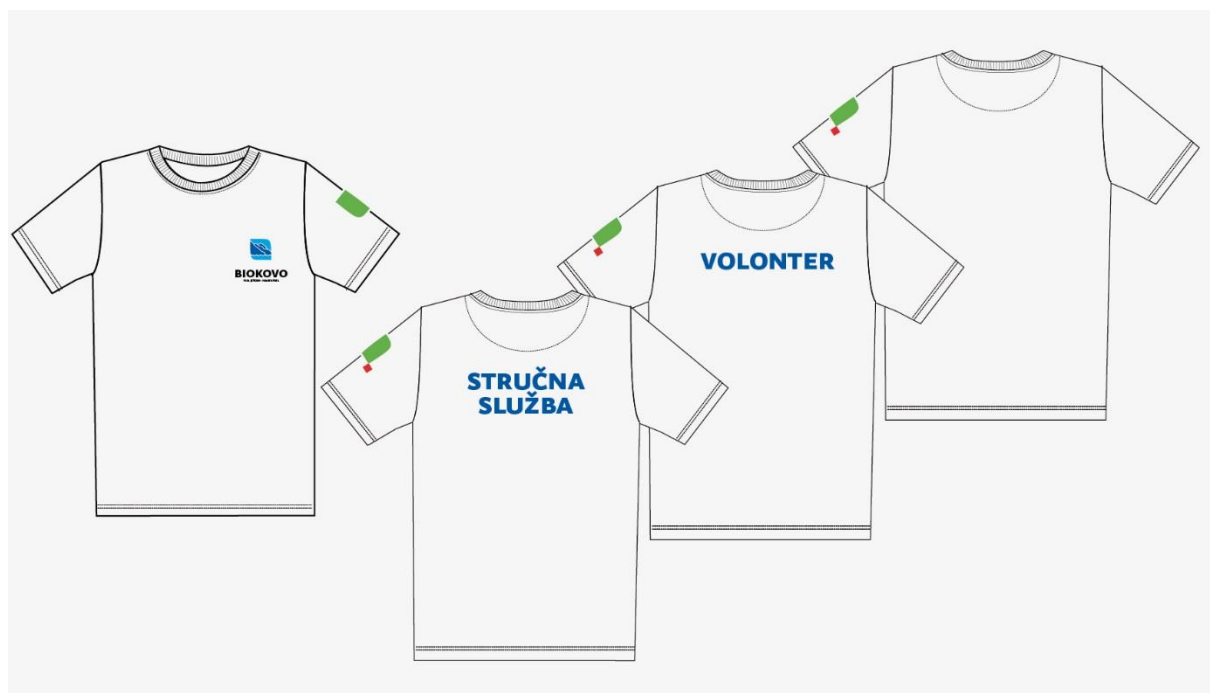

OSTALI DJELATNICI LOKALNIH I ŽUPANIJSKIH ZAŠTIĆENIH PODRUČJA

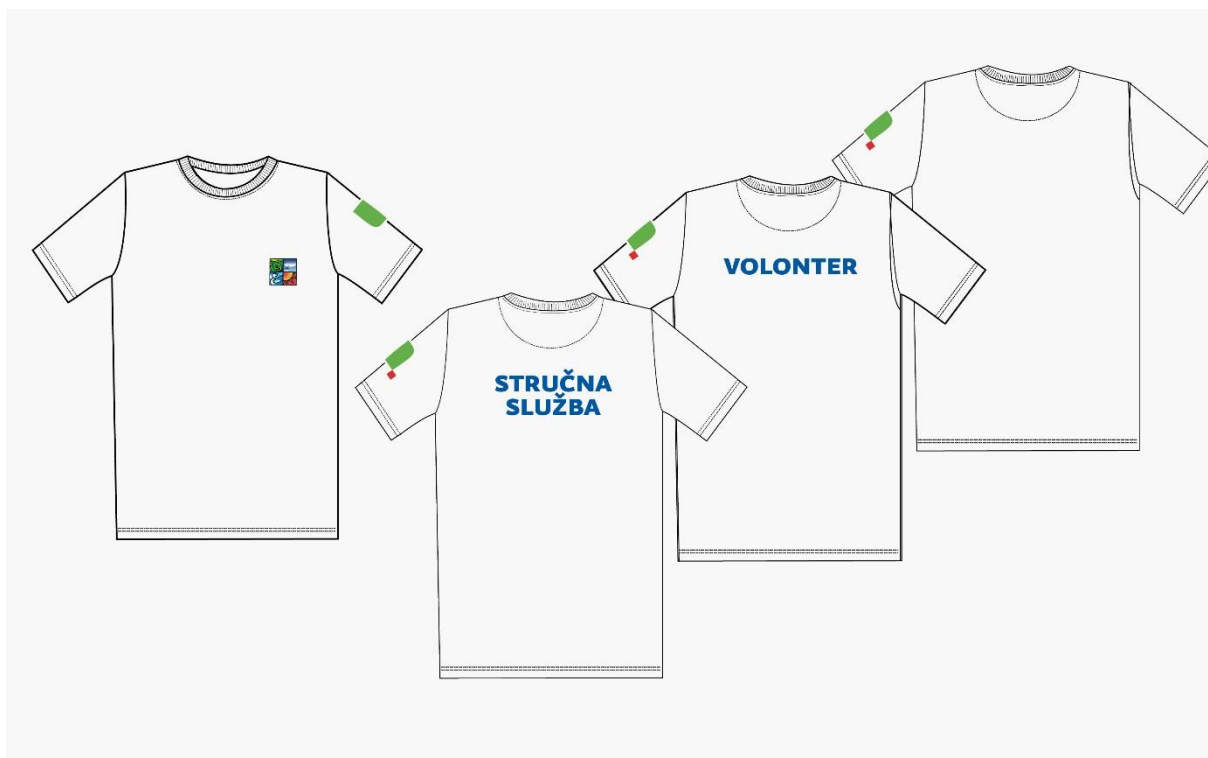

Propisnik br. 6

LJETNA ŠILT KAPA – za muškarce i žene

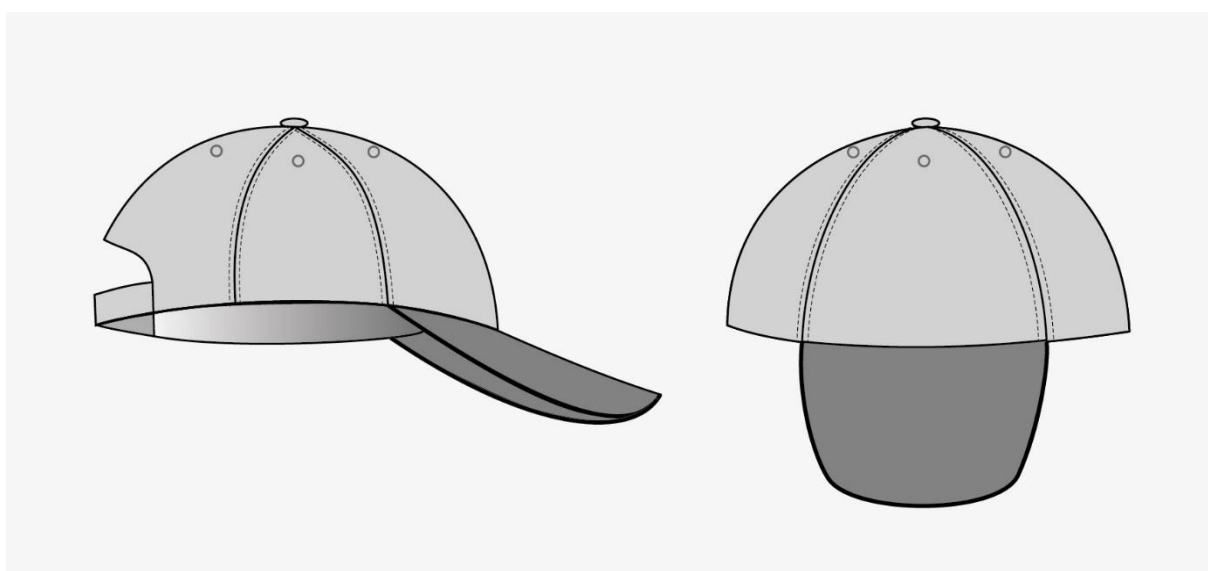

Sadržaj:

1. SKICA

1.1. TEHNIČKA SKICA

1.2. OPIS (prednji i stražnji dio)

2. MATERIJAL

2.1. OSNOVNI MATERIJAL

2.2. UGRADBENI PRIBOR

3. ETIKETIRANJE

4. SKICE SVIH VARIJANTI LJETNE ŠILT KAPE

4.1. KONTINENTALNA ZAŠTIĆENA PODRUČJA

4.2. MEDITERANSKA ZAŠTIĆENA PODRUČJA

1. SKICA

TEHNIČKA SKICA

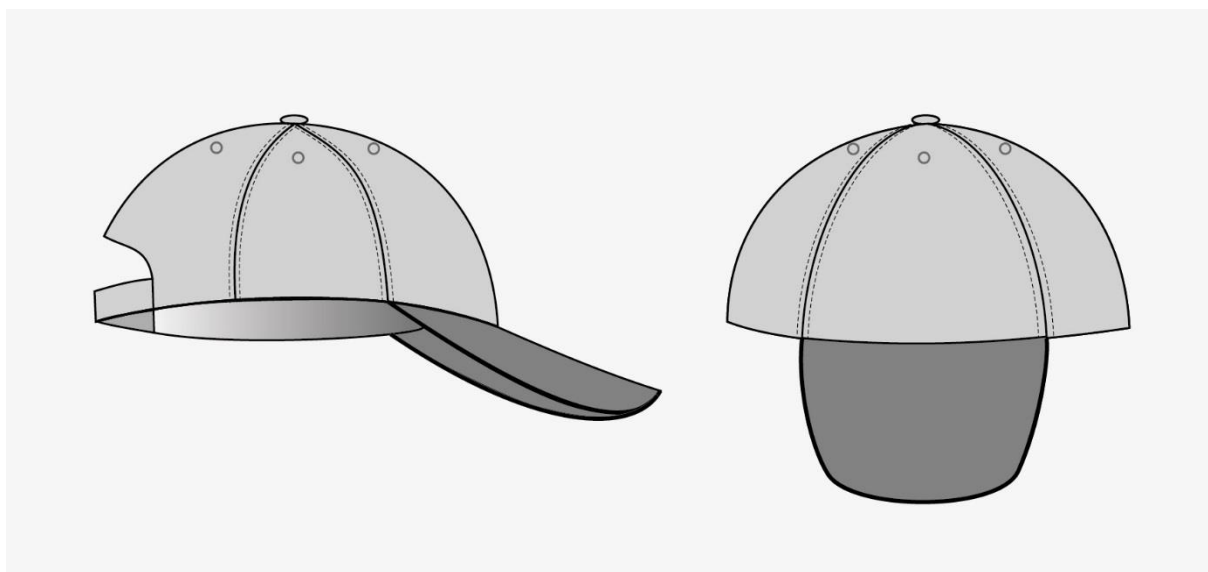

1.2. OPIS (prednji i stražnji dio)

Ljetna šilt kapa namijenjena je za muškarce i žene, za ostale djelatnike i nema razlike u kroju i izvedbi, već se razlikuje samo u veličinskom broju.

Kapa je svjetlo siva, a šilt je antracit sivi.

U unutrašnjosti šilta je ljevana plastika, koja je presvučena osnovnom tkaninom.

Kapa je sašivena od 6 jednakih dijelova, čiji su spojevi s unutrašnje strane obrađeni pamučnom trakom. S vanjske strane svi šavovi su obostrano prošiveni na 0,2 cm.

Na svakom dijelu pri vrhu su strojno izrađene rupice za ventilaciju. Na vrhu kape je ukrasni gumb koji je presvučen u osnovnu tkaninu. Na sredini stražnjeg dijela je traka za regulaciju, s metalnom kopčom sa zupcima.

Na prednjici kape je šilt koji je u antracit boji i obrubljen zelenim ili plavim paspulom (ovisno o pripadnosti mediteranskom ili kontinentalnom području).

S unutarnje strane ušivena je pamučna znojnica koja služi za upijanje znoja.

Na prednjem centralnom dijelu kape našiven je prišivak ZNAK (LOGO) pojedine ustanove.

2. MATERIJAL

2.1. OSNOVNI MATERIJAL

- sastav materijala: 65% poliestersko vlakno, 35%pamuk (poželjna UV zaštita)
- težina: $190 \text{ g/m}^2 \pm 5\%$
- ripstop tkanje
- boja: osnovna-siva kao boja textil Pantone 16-3802 tpx
- kombinacija –antracit kao boja textil Pantone 18-3905 tpx
- paspul: zelena –slična Pantone boji 348 C, plava slična Pantone boji 300 C

2.2. UGRADBENI PRIBOR

- konci za šivanje i obamitanje moraju biti u boji osnovne tkanine, postojeane boje i čvrstoće, kompatibilni materijalu, te tijekom održavanja ne smije prouzročiti nabiranje šavova
- znojnica mora zadovoljavati tehničke karakteristike tkanine sa mogućnošću apsorpcije tekućine
- šilt od ljevane plastike

3. ETIKETIRANJE

Šilt kapa označava se kako slijedi:

- trajna ušivna etiketa sa slijedećim podacima ušiva se s lijeve strane na unutarnji dio znojnice:
- veličinski broj
- naziv isporučitelja
- sirovinski sastav
- godina proizvodnje
- simboli načina održavanja i njega proizvoda

4. SKICE SVIH VARIJANTI LJETNE ŠILT KAPE

4.1. KONTINENTALNA ZAŠTIĆENA PODRUČJA

DJELATNICI NACIONALNIH PARKOVA I PARKOVA PRIRODE



DJELATNICI LOKALNIH I ŽUPANIJSKIH ZAŠTIĆENIH PODRUČJA

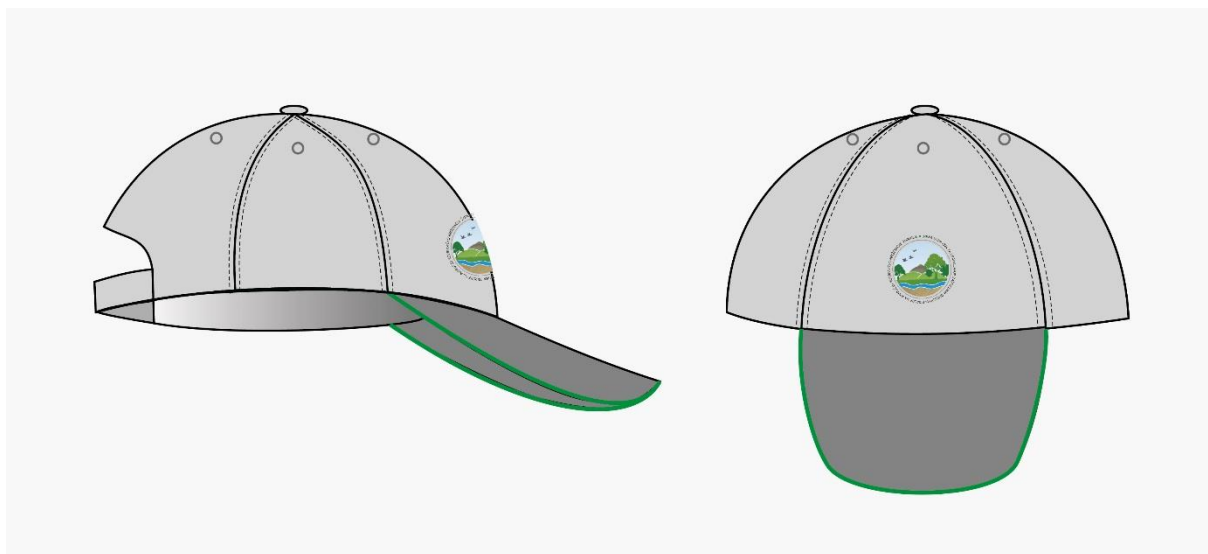

4.2. MEDITERANSKA ZAŠTIĆENA PODRUČJA

DJELATNICI NACIONALNIH PARKOVA I PARKOVA PRIRODE

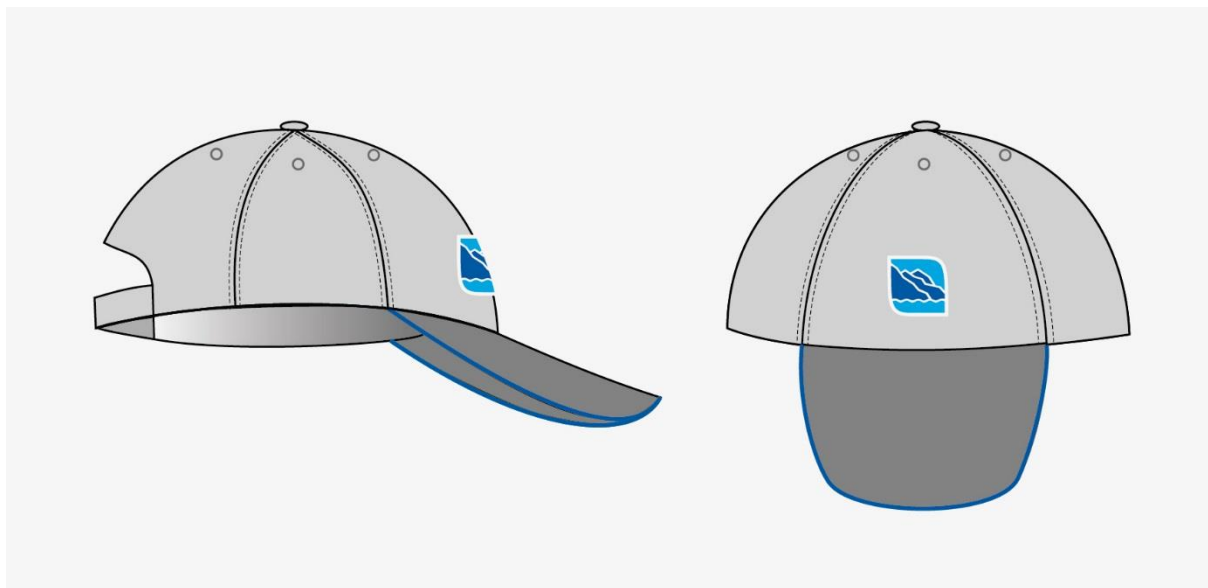

DJELATNICI LOKALNIH I ŽUPANIJSKIH ZAŠTIĆENIH PODRUČJA

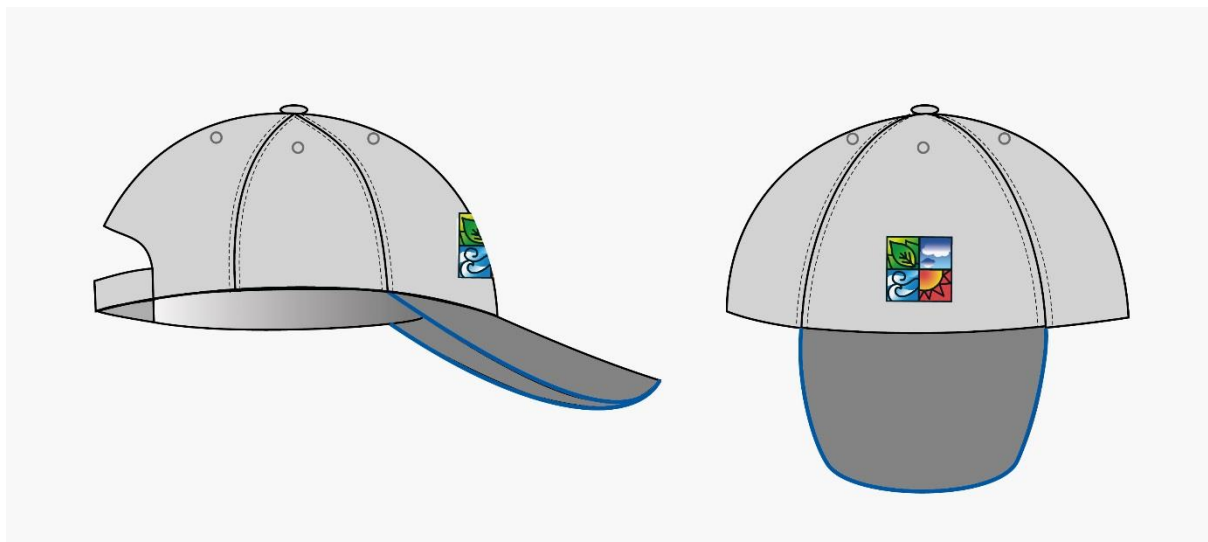

Propisnik br. 7

LJETNI ŠEŠIR ZA ČUVARE PRIRODE - za
muškarce i žene

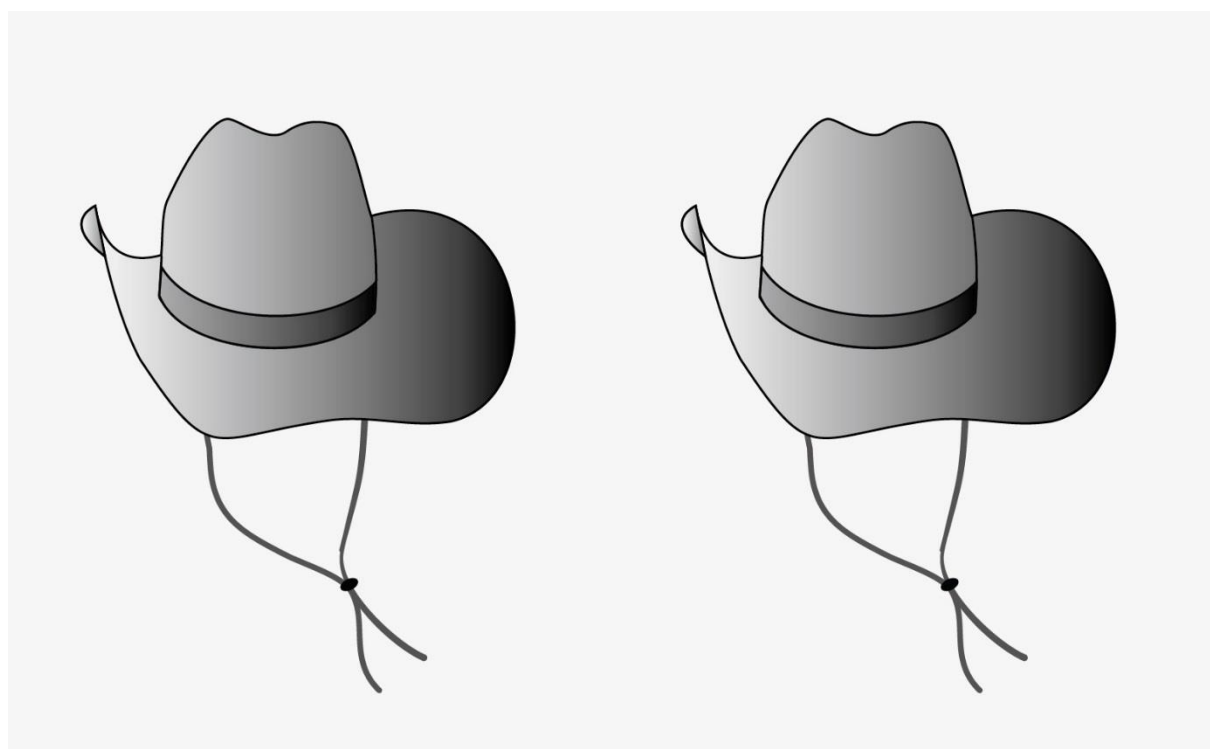

Sadržaj:

1. SKICA

1.1. TEHNIČKA SKICA

1.2. OPIS (prednji i stražnji dio)

2. MATERIJAL

2.1. OSNOVNI MATERIJAL

2.2. UGRADBENI PRIBOR

3. ETIKETIRANJE

4. SKICE SVIH VARIJANTI LJETNIH ŠEŠIRA

4.1. KONTINENTALNA ZAŠTIĆENA PODRUČJA

4.2. MEDITERANSKA ZAŠTIĆENA PODRUČJA

1. SKICA

TEHNIČKA SKICA

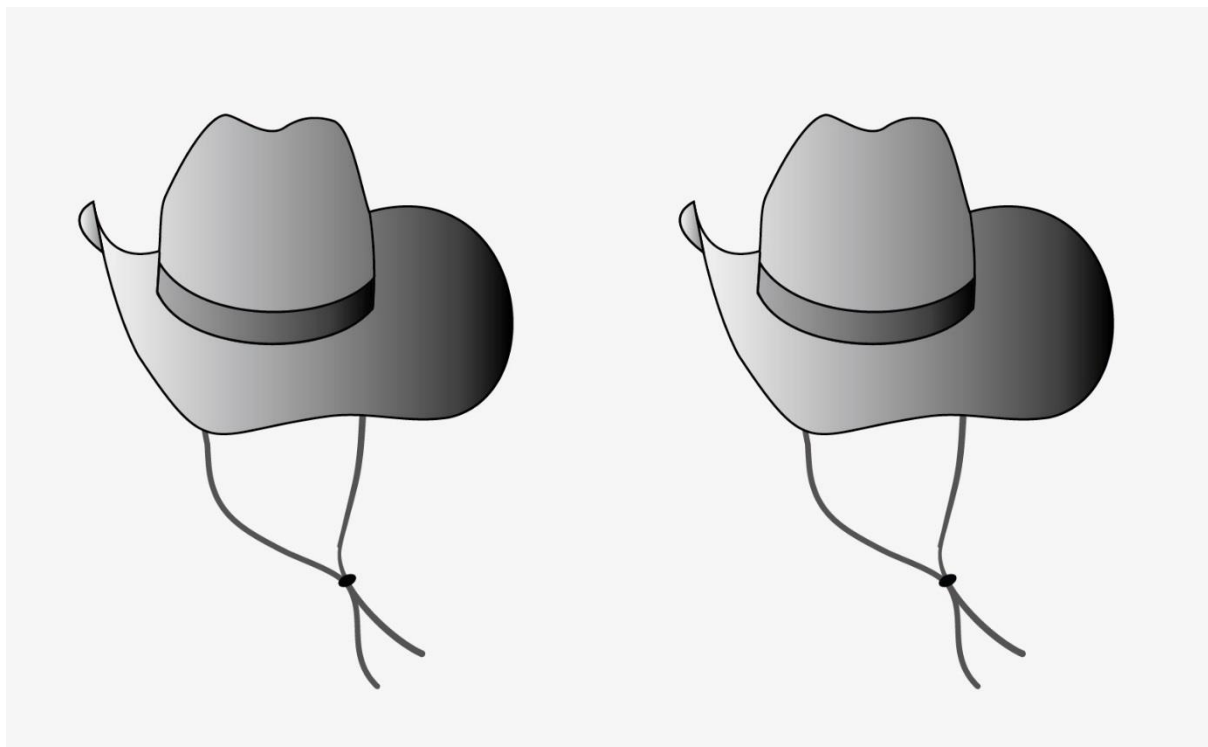

1.2. OPIS (prednji i stražnji dio)

Ljetni šešir je namijenjen čuvarima prirode. Isti je za muškarce i žene te nema razlike u kroju i izvedbi, već se razlikuje samo u veličinskom broju.

Šešir je antracit sivi.

Na spoju gornjeg dijela i oboda s vanjske strane je rips traka u istoj boji, a s unutarnje je pojačanje, na koje je prišivena vezica za regulaciju. Na vezici je metalni regulator.

Na prednjem centralnom dijelu šešira našiven je štikani znak ČUVAR PRIRODE.

Obod mora biti dupli i dovoljno čvrst da stoji, te da se može formirati prema potrebi. Obod može biti učvršćen i koncentričnim štepovima skroz po cijelom opsegu oboda.

2. MATERIJAL

2.1. OSNOVNI MATERIJAL

- sastav materijala: 65% poliestersko vlakno, 35%pamuk (UV zaštita i vodonepropusna zaštita)
- težina: $190 \text{ g/m}^2 \pm 5\%$
- ripstop tkanje
- boja: antracit kao boja textil Pantone 18-3905 tpx

2.2. UGRADBENI PRIBOR

- konci za šivanje i obamitanje moraju biti u boji osnovne tkanine, postojane boje i čvrstoće, kompatibilni materijalima, te tijekom održavanja ne smije prouzročiti nabiranje šavova
- uzica za regulaciju, mora biti pletena visokom otpornošću na habanje
- metalni regulator, od nehrđajućeg materijala

3. ETIKETIRANJE

Šešir se etiketira kako slijedi:

1. trajna ušivna etiketa sa slijedećim podacima ušiva se s lijeve strane na unutarnji dio pojačanja:

- veličinski broj
- naziv isporučitelja
- sirovinski sastav
- godina proizvodnje
- simboli načina održavanja i njega proizvoda

4. SKICE SVIH VARIJANTI LJETNIH ŠEŠIRA

4.1. ČUVARI PRIRODE KONTINENTALNIH ZAŠTIĆENIH PODRUČJA

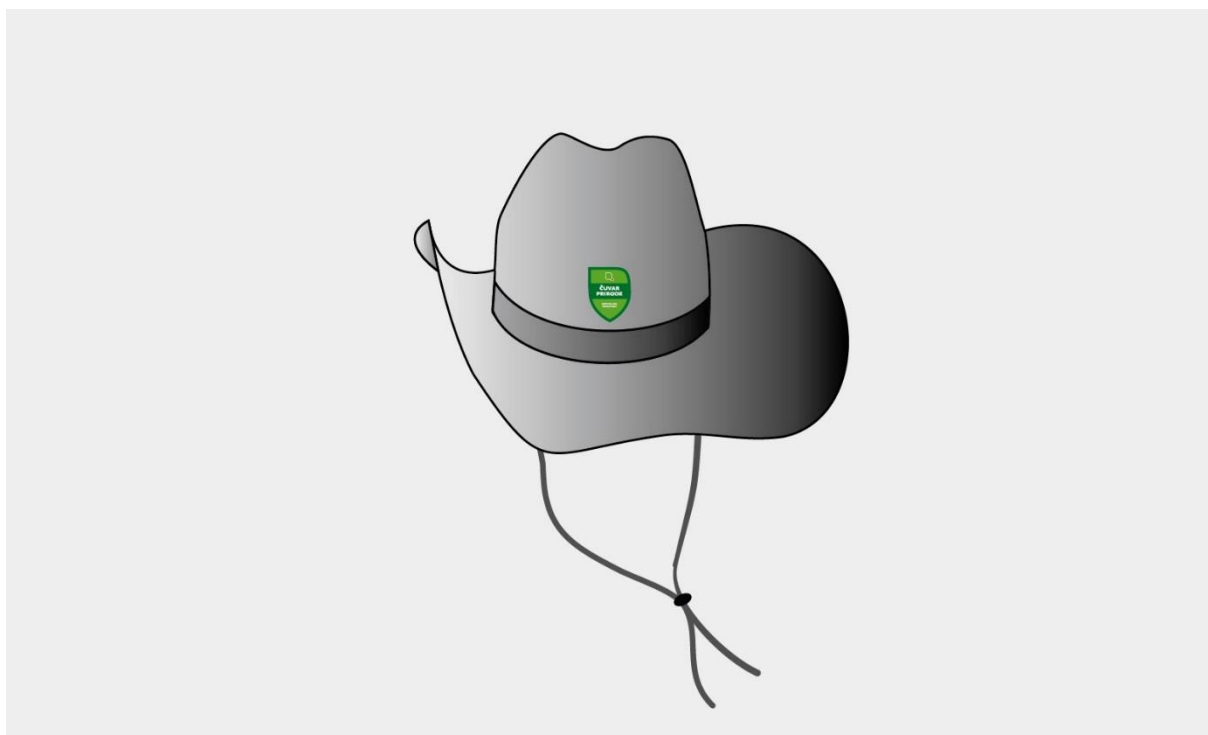

4.2. ČUVARI PRIRODE MEDITERANSKIH ZAŠTIĆENIH PODRUČJA

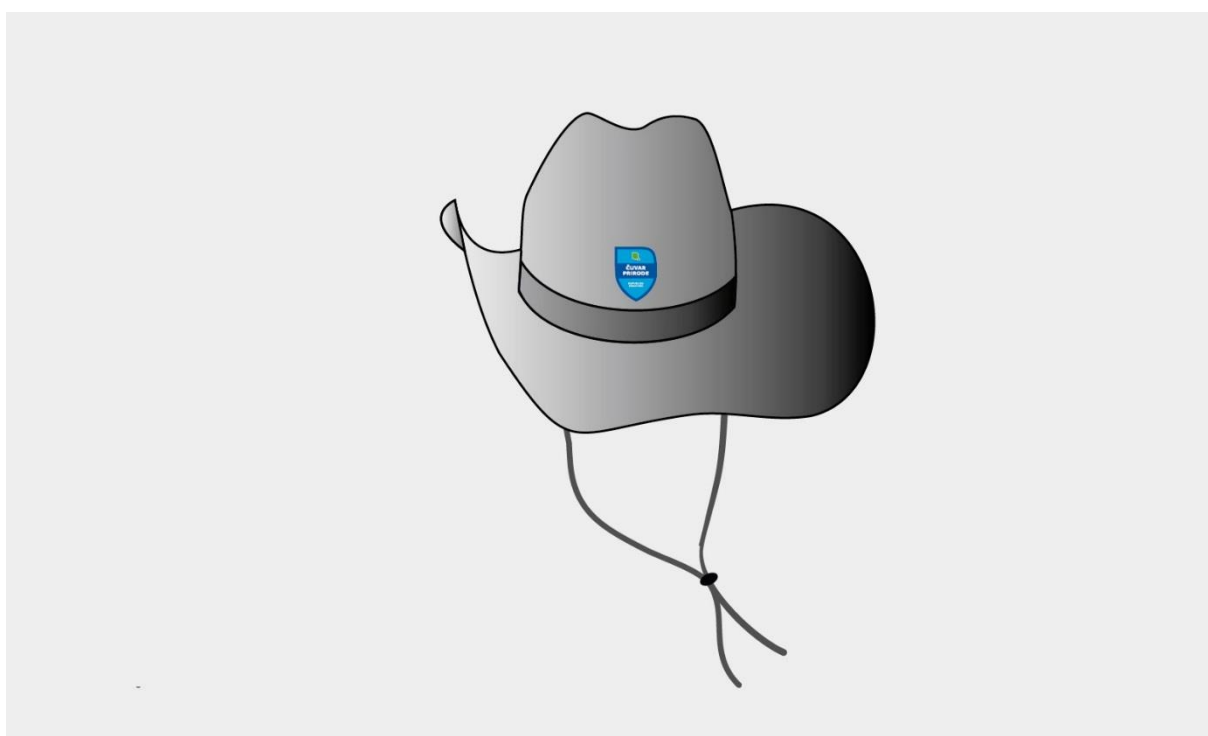

Propisnik br. 8

ZIMSKA KAPA –za muškarce i žene

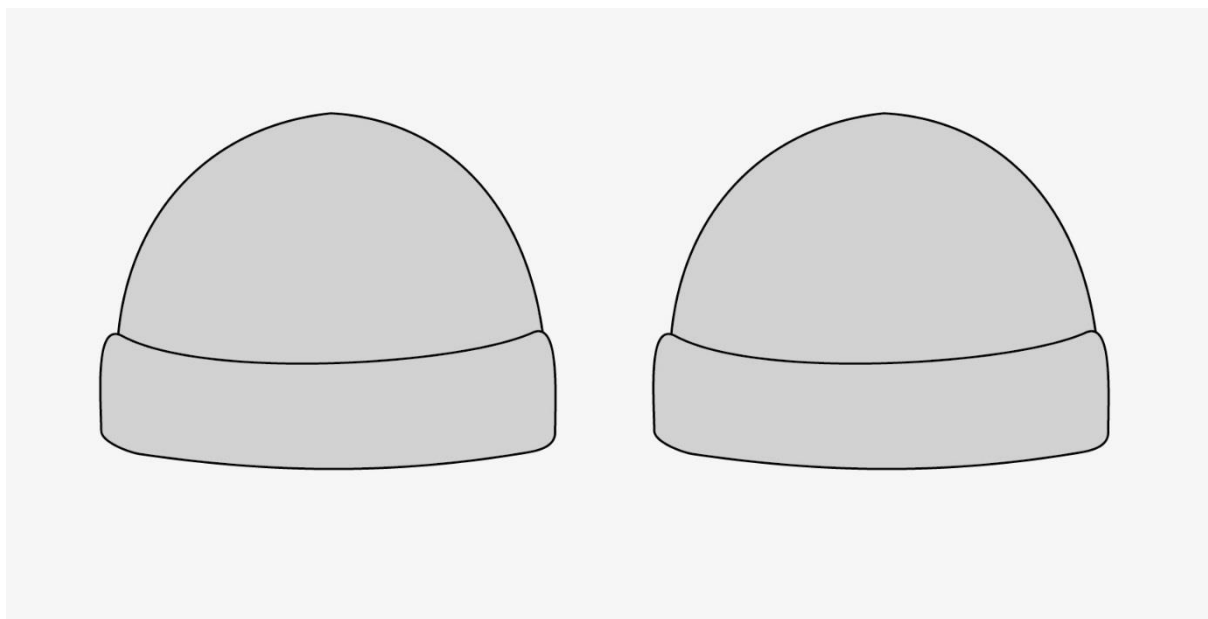

Sadržaj:

1. SKICA

1.1. TEHNIČKA SKICA

1.2. OPIS (prednji i stražnji dio)

2. MATERIJAL

2.1. OSNOVNI MATERIJAL

2.2. UGRADBENI PRIBOR

3. ETIKETIRANJE

4. SKICE SVIH VARIJANTI ZIMSKE KAPE

4.1. KONTINENTALNA ZAŠTIĆENA PODRUČJA

4.2. MEDITERANSKA ZAŠTIĆENA PODRUČJA

1. SKICA

TEHNIČKA SKICA

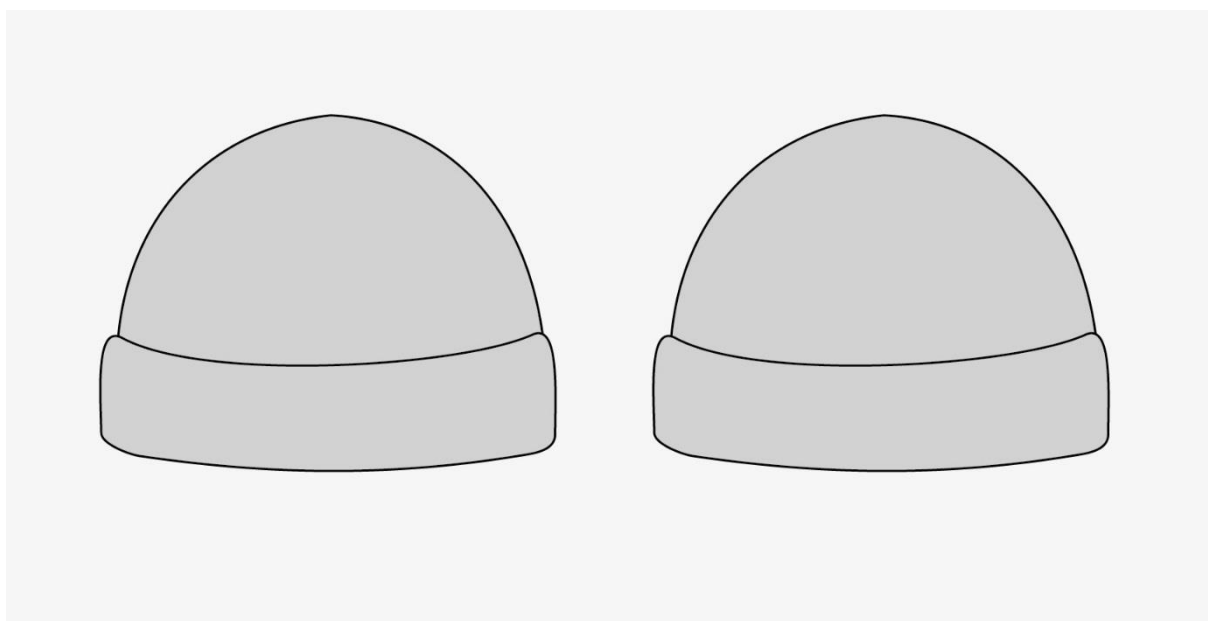

1.2. OPIS (prednji i stražnji dio)

Kapa je namijenjena za muškarce i žene i nema razlike u kroju i izvedbi, već se razlikuje samo u veličinskom broju. Kapa je antracit sive ili crne boje.

Klasičnog je oblika, sa presavinutim donjim dijelom.

Na prednjem i stražnjem centralnom presavinutom dijelu kape našivene su štikane oznake:

- za čuvare prirode: naprijed znak ČUVAR PRIRODE
- za ostale djelatnike: naprijed ZNAK (LOGO) pojedine ustanove

2. MATERIJAL

2.1. OSNOVNI MATERIJAL

- sastav materijala: 50% akrilno vlakno, 50% vuna
- težina: $190 \text{ g/m}^2 \pm 5\%$
- rebrasto pletivo
- boja: antracit kao boja textil Pantone 18- 3905 tpx ili crna

2.2. UGRADBENI PRIBOR

- konac za spajanje mora biti postojane boje i čvrstoće

3. ETIKETIRANJE

Kapa se etiketira kako slijedi:

1. trajna ušivna etiketa sa slijedećim podacima ušiva se na šav:

- veličinski broj
- naziv isporučitelja
- sirovinski sastav
- godina proizvodnje
- simboli načina održavanja i njega proizvoda

4. SKICE SVIH VARIJANTI ZIMSKE KAPE

4.1. KONTINENTALNA ZAŠTIĆENA PODRUČJA

ČUVARI PRIRODE NACIONALNIH PARKOVA I PARKOVA PRIRODE



OSTALI DJELATNICI NACIONALNIH PARKOVA I PARKOVA PRIRODE

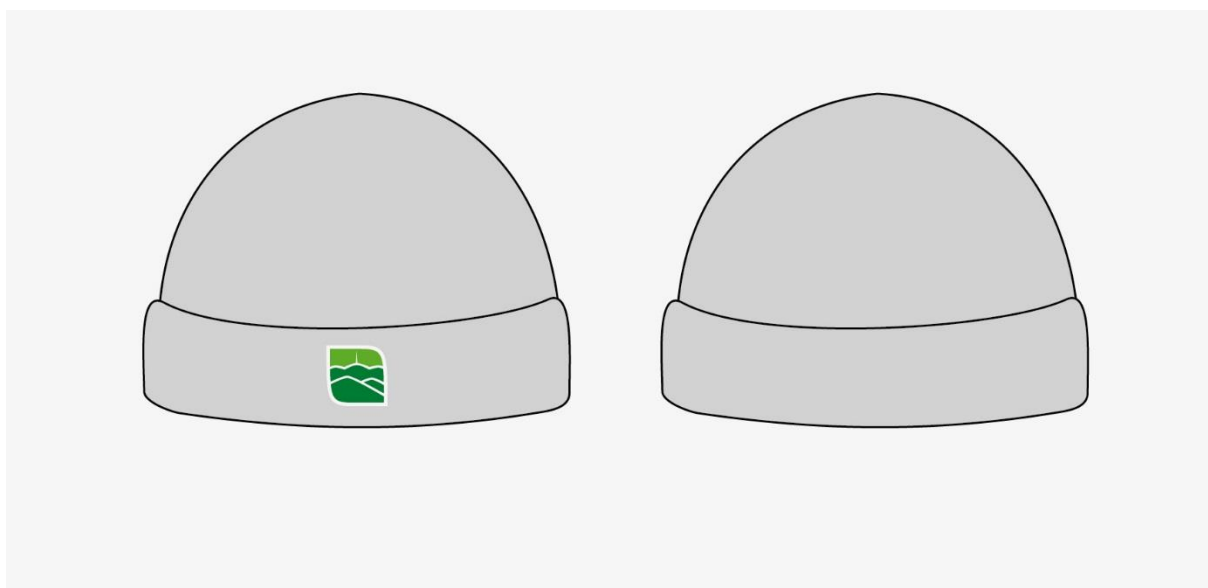

OSTALI DJELATNICI LOKALNIH I ŽUPANIJSKIH ZAŠTIĆENIH PODRUČJA

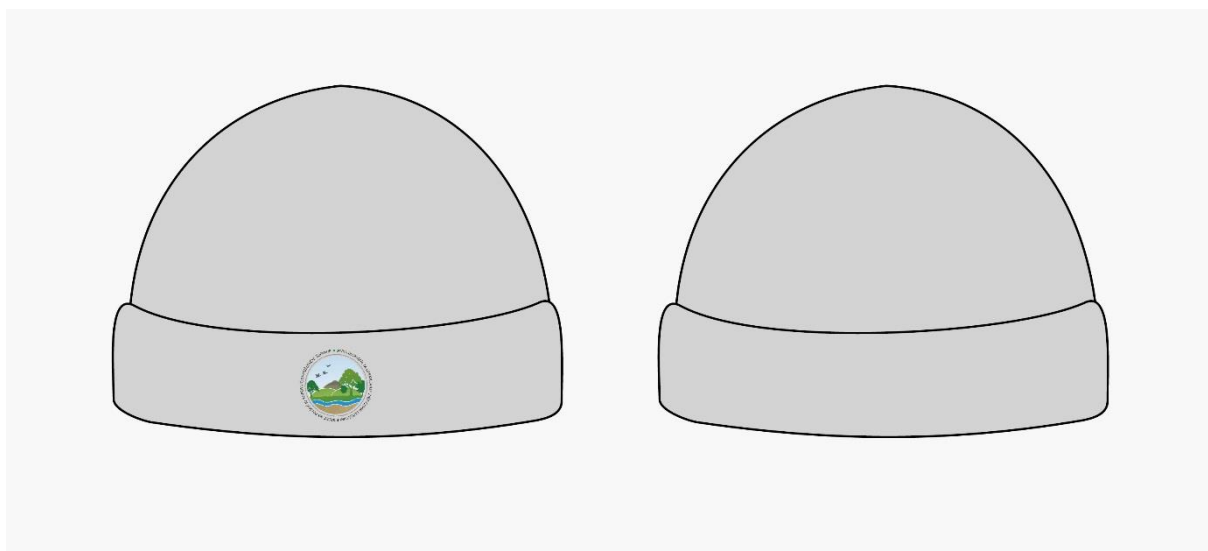

4.2. MEDITERANSKA ZAŠTIĆENA PODRUČJA ČUVARI PRIRODE



OSTALI DJELATNICI NACIONALNIH PARKOVA I PARKOVA PRIRODE

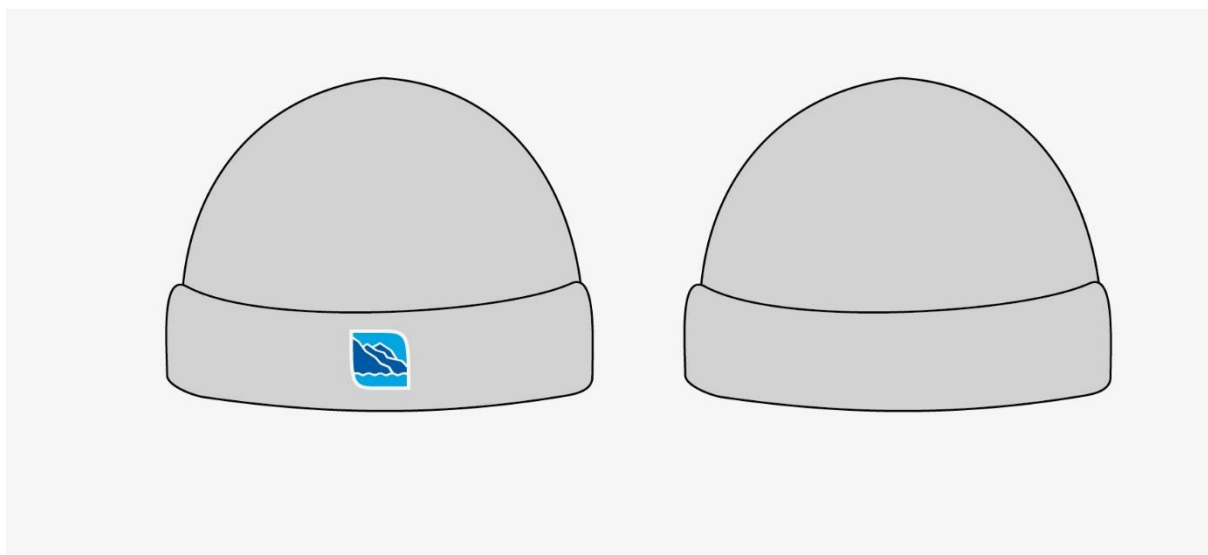

OSTALI DJELATNICI LOKALNIH I ŽUPANIJSKIH ZAŠTIĆENIH PODRUČJA

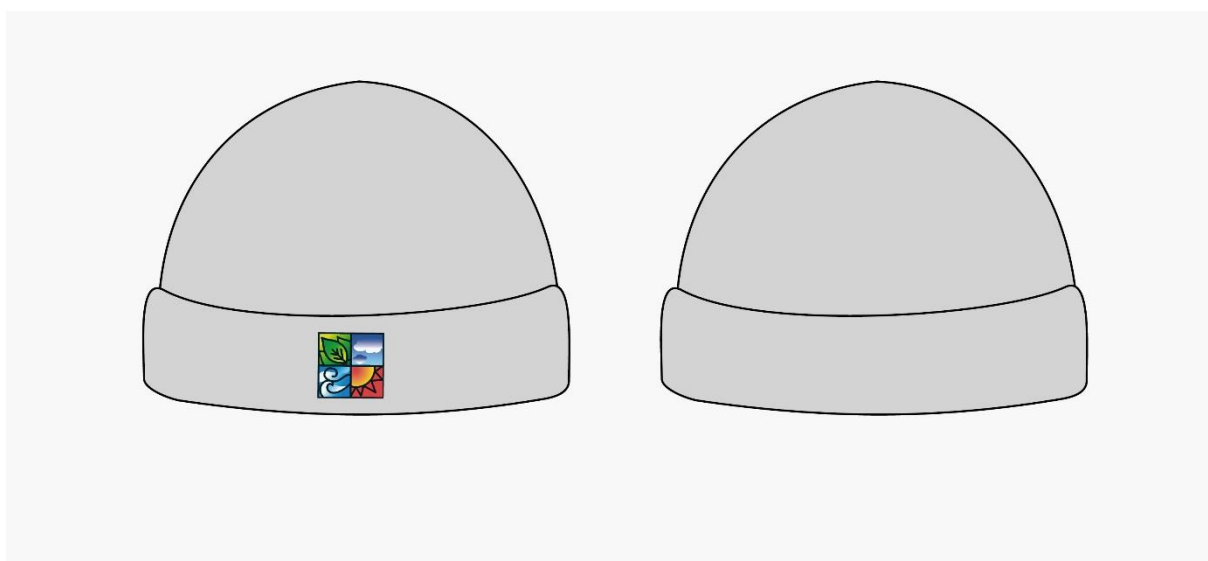

Propisnik br. 9

REMEN – za muškarce i žene

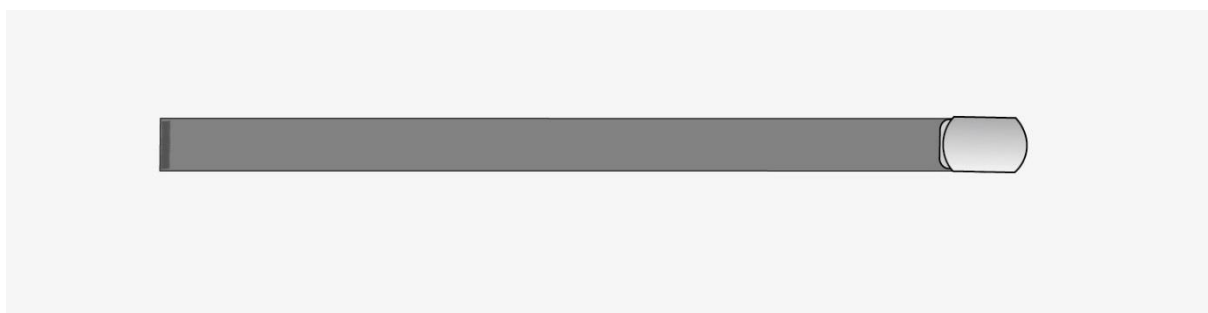

Sadržaj:

1. SKICA

1.1. TEHNIČKA SKICA

1.2. OPIS

2. MATERIJAL

2.1. OSNOVNI MATERIJAL

2.2. UGRADBENI PRIBOR

3. ETIKETIRANJE

4. SKICE SVIH VARIJANTI REMENA

4.1. REMEN ZA MUŠKARCE

4.2. REMEN ZA ŽENE

1. SKICA

1.1. TEHNIČKA SKICA

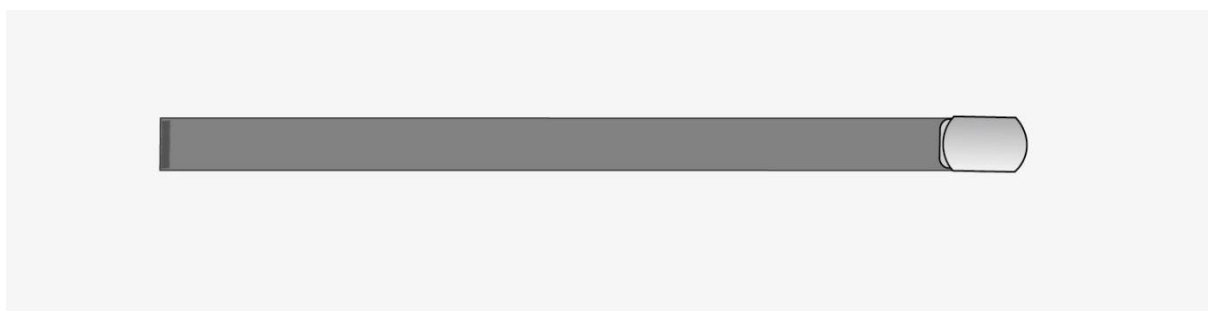
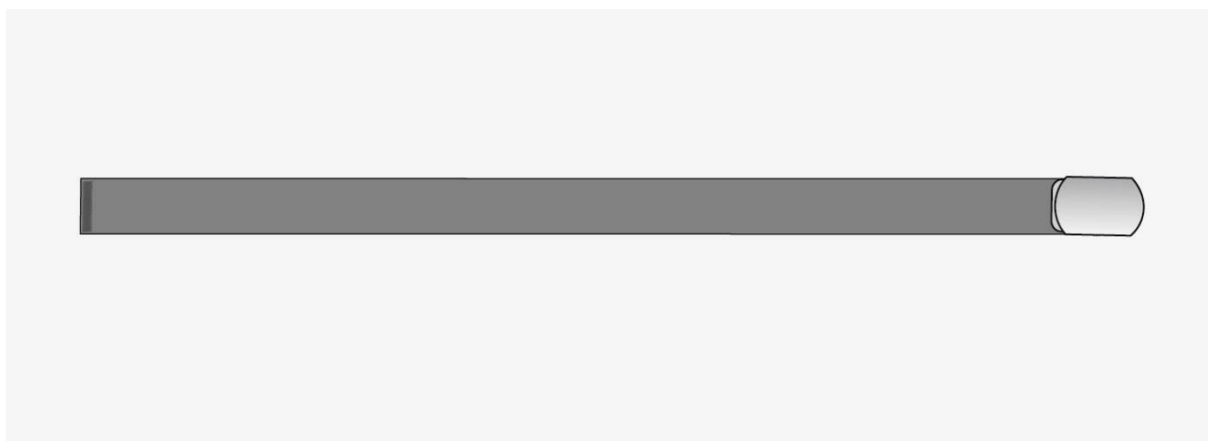

1.2. OPIS

Remen je namijenjen za muškarce i žene te nema razlike u kroju i izvedbi, već se razlikuje samo u veličini tj. duljini gotovog remena.

Remen je pleten od polipropilenskog vlakna, širine 4 cm.

Ima metalnu kopču sa automatskim zatvaranjem i završetak koji je termički zavaren, od istog metalnog materijala.

2. MATERIJAL

2.1. OSNOVNI MATERIJAL

- sastav materijala: 100 % polipropilen

- boja: crna

2.2. UGRADBENI PRIBOR

-metalna kopča i završetak od nehrđajućeg metalnog materijala

Pomoćni materijali i pribor, ugrađeni u remen, moraju zadržati sva kemijska i fizikalna svojstva i izdržati opterećenje za vrijeme redovnog korištenje i održavanja.

3. ETIKETIRANJE

Remen se etiketira kako slijedi:

1. trajna ušivna etiketa sa slijedećim podacima ušiva se na unutrašnjoj strani ispod kopče:

- veličinski broj

- naziv isporučitelja

- sirovinski sastav

- godina proizvodnje

4. SKICE SVIH VARIJANTI REMENA

4.1. REMEN ZA MUŠKARCE

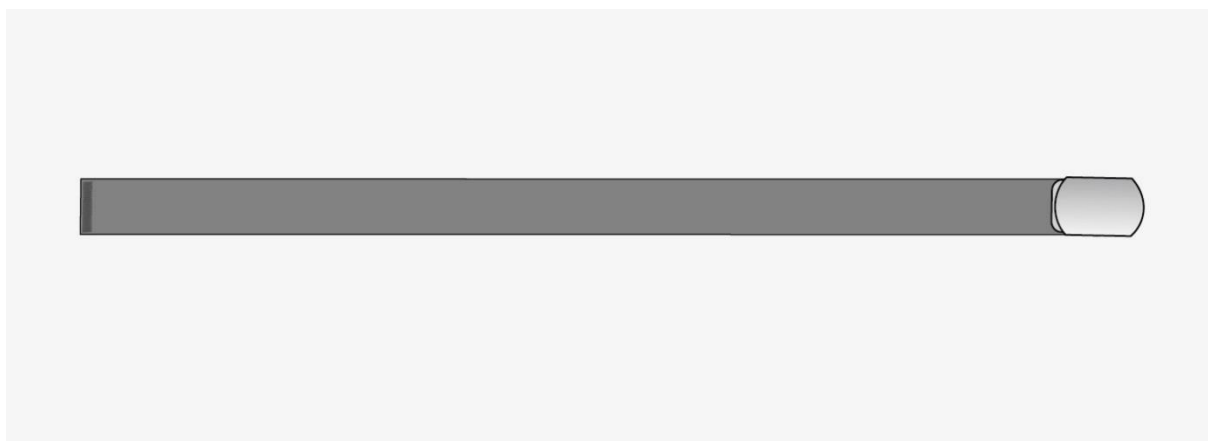

4.2. REMEN ZA ŽENE

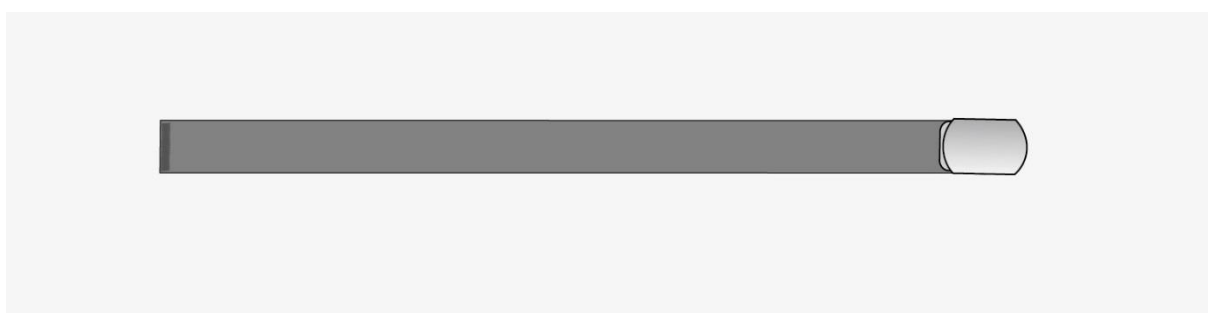

Propisnik br. 10

KOŠULJA ZA ŽENE

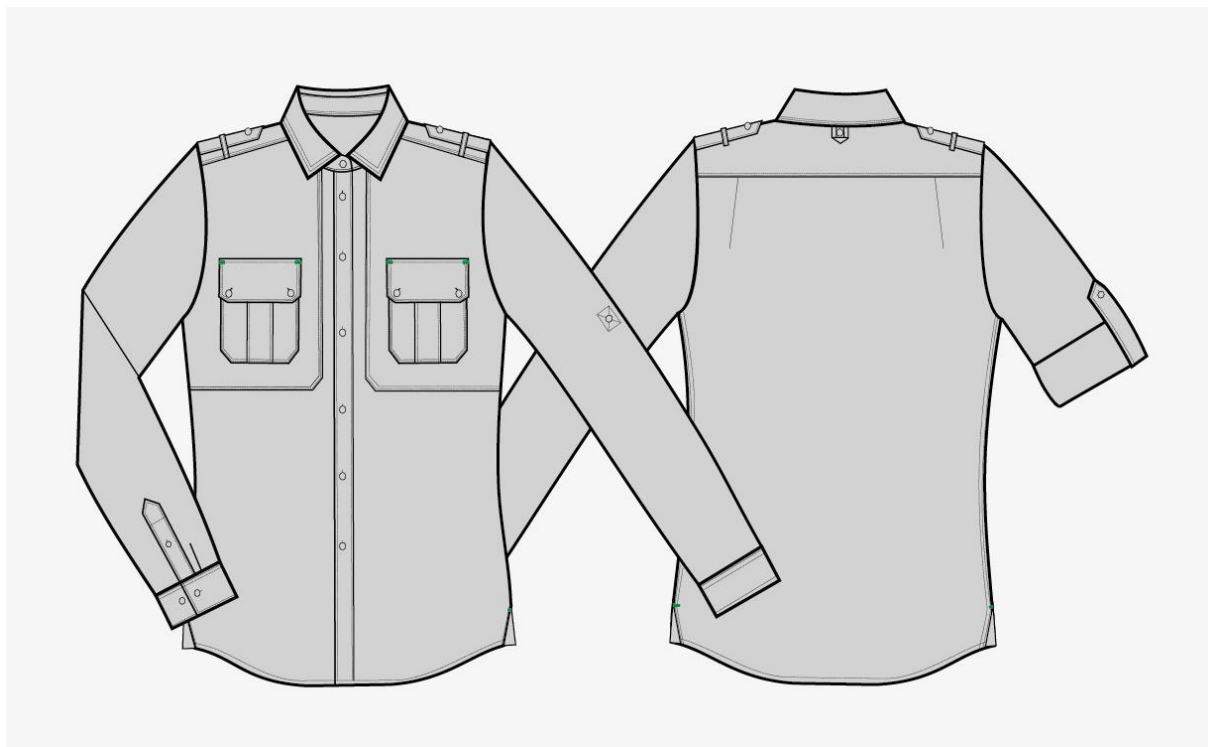

Sadržaj:

1. SKICA

1.1. TEHNIČKA SKICA

1.2. OPIS (prednji i stražnji dio)

2. MATERIJAL

2.1. OSNOVNI MATERIJAL

2.2. UGRADBENI PRIBOR

3. ETIKETIRANJE

4. SKICE SVIH VARIJANTI ŽENSKIH KOŠULJA

4.1. KONTINENTALNA ZAŠTIĆENA PODRUČJA

4.2. MEDITERANSKA ZAŠTIĆENA PODRUČJA

1. SKICA

1.1. TEHNIČKA SKICA

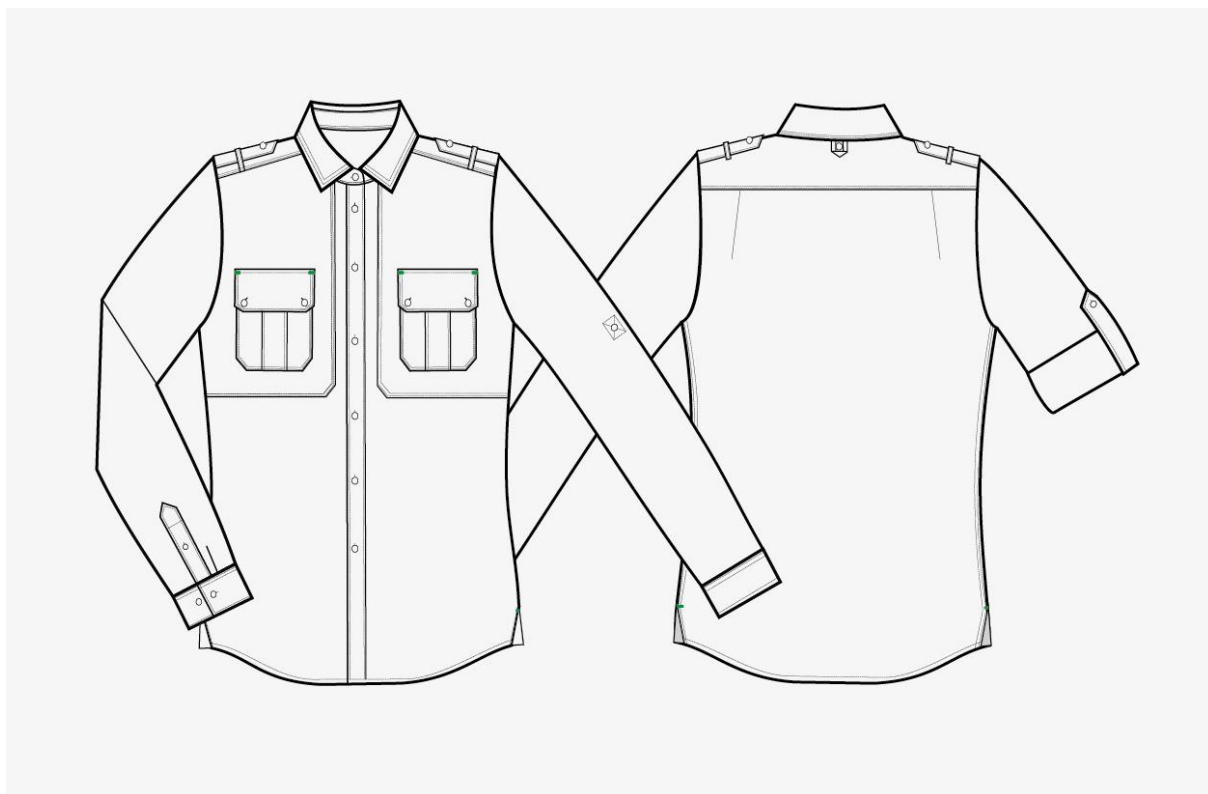

1.2. OPIS (prednji i stražnji dio)

Košulja je cijela svjetlo sive boje, štepana koncem u boji materijala.

Forma košulje je klasična, ali je blago strukirana na bočnim šavovima. Ima dovoljnu komociju, koja je postignuta dodavanjem 2 male leđne falde, koje idu iz vodoravnog šava leđne satle.

Kroj košulje funkcionalno zadovoljava nesmetano kretanje i rad u njima.

Kragna je klasična, prošivena na 0,2 i 0,7 cm. Rameno pojačanje je postignuto duplom satlom, koja ide sa prednjice do leđa. Na ramenima su epolete, dimenzije 3,5*13,5 cm koje su duple, provlače se kroz petljice koje su na prednjici ušivene u ramene šavove i kopčaju s 1 gumbom, te su prošepane na obje strane na 0,2 i 0,7 cm.

Na sredini kragne na stražnjem dijelu ušivena je mala petljica od materijala koja se kopča s 1 gumbićem.

Prednjica košulje ima našiven dupli plastron, na koji su našiveni džepovi s klapnom. Plastron je prišiven duplim štepom na 0,2 i 0,7 cm kao i džepovi i klapne. Na većim odjevnim veličinama dodaju se prsni ušitci, radi komocije prednjice. Džepovi imaju na sredini male falde dubine 0,5 cm, koje su okrenute prema van i prošivene, razmak između faldi je cca 4 cm. Klapne su duplo prošivene i imaju 2 gumbića na uglovima, na kutovima klapni su zelene ili plave riglice (ovisno o pripadnosti mediteranskom ili kontinentalnom području). Visina klapne je cca 5 cm, a ukupno sa džepom je cca 14 cm, širina džepa je cca 12,5 cm. Košulja se kopča jednoredno, sa 7 gumbića, a na gornjoj strani je lajsna obostrano prošivena na 0,5 cm.

Rukavi imaju manžetu širine cca 5 cm, koja se kopča s 1 gumbom, te ima još 1 dodatni gumb za regulaciju širine manžete. Na duljini rukava je 1 mala faldica koja je ušivena u manžetu. Manžeta ima ravan završetak. Na gornjem vanjskom dijelu rukava je našiven gumb za regulaciju dužina rukava, na visini cca 20 cm od sredine kugle rukava. Sa unutarnje strane rukava je našivena traka za regulaciju dužine rukava s rupicom.

Manžeta je na dnu prošivena na 0,5 cm a na vrhu dvostruko 0,2 i 0,7 cm.

Košulja ima blago zaobljenu duljinu, prošivenu duplo na 1 cm. Na dnu bočnog šava je ubačen krojni dio visine cca 7 cm i širine cca 5 cm. Bočni šavovi su prošiveni na 0,2 i 0,7 cm.

Na lijevom rukavu čuvara prirode našiven je prišivak ZNAK ČUVAR PRIRODE, dok je ostalim djelatnicima našiven prišivak ZNAK ZAŠTIĆENIH PODRUČJA. Prišivci se šivaju cca 7 cm ispod sredine kugle rukava. Na desnom rukavu našiven je prišivak OZNAKA (LOGO) pojedine ustanove, cca 8 cm ispod sredine kugle rukava, što je otprilike na istoj visini na kojoj je našivena štikana traka s nazivima Prišivaka iz Priloga 2. (30-32 str.), iznad desne klapne džepa.

2. MATERIJAL

2.1. OSNOVNI MATERIJAL

- sastav materijala: 65% poliestersko vlakno 35% pamuk
- tkanina je u platno vezu ili top rips vezu
- težina: $170 \text{ g/m}^2 \pm 5\%$
- boja: svijetlo siva, približno boji tekstil Pantone 16- 3802 tpx

2.2. UGRADBENI PRIBOR

- gumbi u boji osnovnog materijala, sastava 100 % poliesterska masa, otporni na pranje s

deterdžentom, otporni na glačanje pri 150°C i otporni na kemijsko čišćenje

- gumbi veličine 20 (promjer 13 mm) s 4 rupice: kopčanje na prednjici, manžete, klapne, epolete

- gumbi veličine 18 (promjer 11 mm) s 4 rupice: lajsna iznad manžete, na sredini kragne

- konci za šivanje i obamitanje te ukrasne štepove moraju biti u boji tkanine, postojeane boje i odgovarajuće čvrstoće, te tijekom održavanja ne smiju prouzročiti nabiranje šavova i štepova

3. ETIKETIRANJE

Košulja ženska etiketira se kako slijedi:

1. trajna ušivna etiketa s veličinskim brojem ušiva se u vratni izrez u spoj podkragne i leđnog dijela

2. trajna ušivna etiketa sa sljedećim podacima ušiva se u lijevi bočni šav, cca 15 cm od duljine:

- naziv isporučitelja

- sirovinski sastav

- godina proizvodnje

- simboli načina održavanja i njega proizvoda

4. SKICE SVIH VARIJANTI KOŠULJA ZA ŽENE

4.1. KONTINENTALNA ZAŠTIĆENA PODRUČJA

ČUVARI PRIRODE NACIONALNIH PARKOVA I PARKOVA PRIRODE



ČUVARI PRIRODE LOKALNIH I ŽUPANIJSKIH ZAŠTIĆENIH PODRUČJA

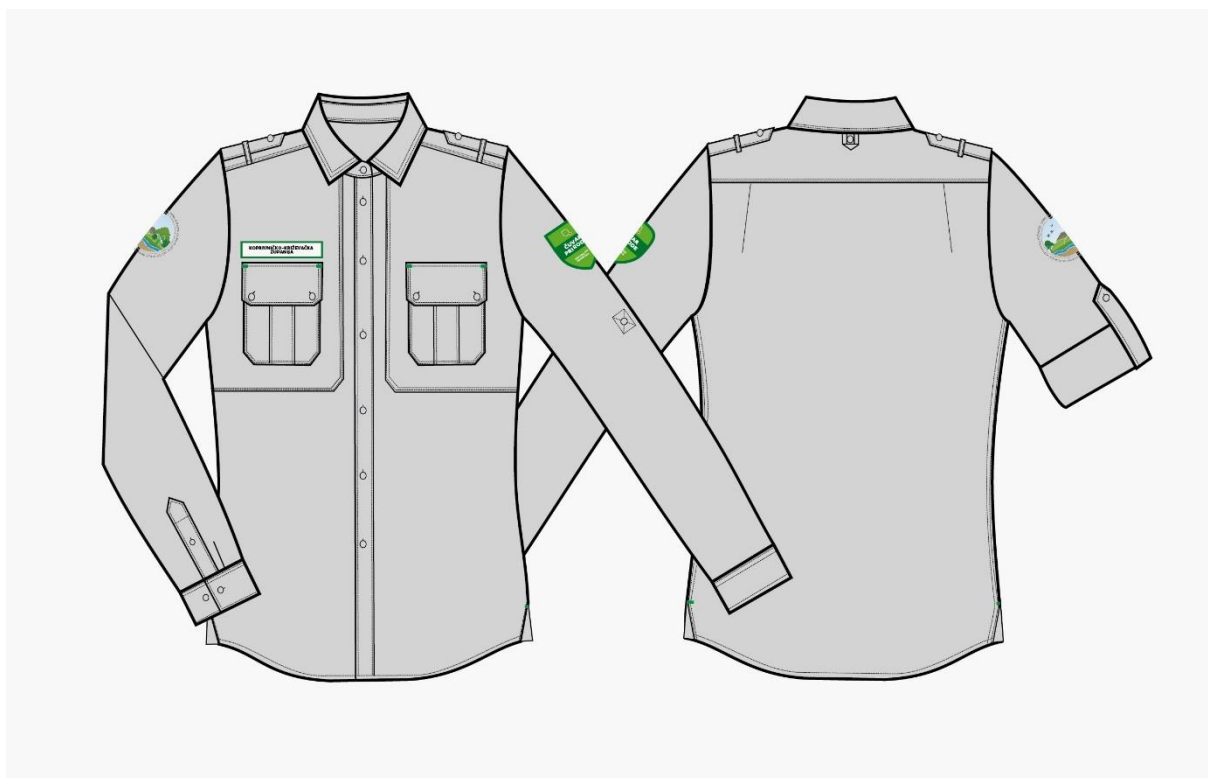

OSTALE DJELATNICE NACIONALNIH PARKOVA I PARKOVA PRIRODE

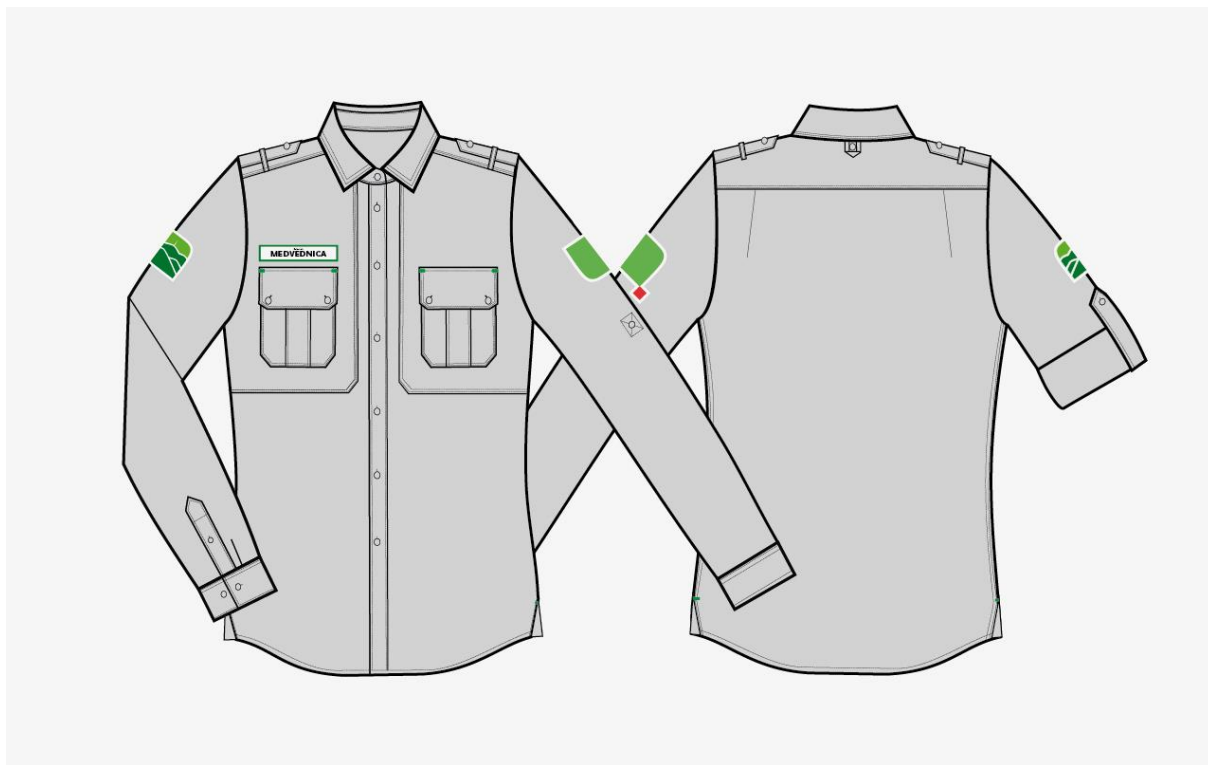

OSTALE DJELATNICE LOKALNIH I ŽUPANIJSKIH ZAŠTIĆENIH PODRUČJA

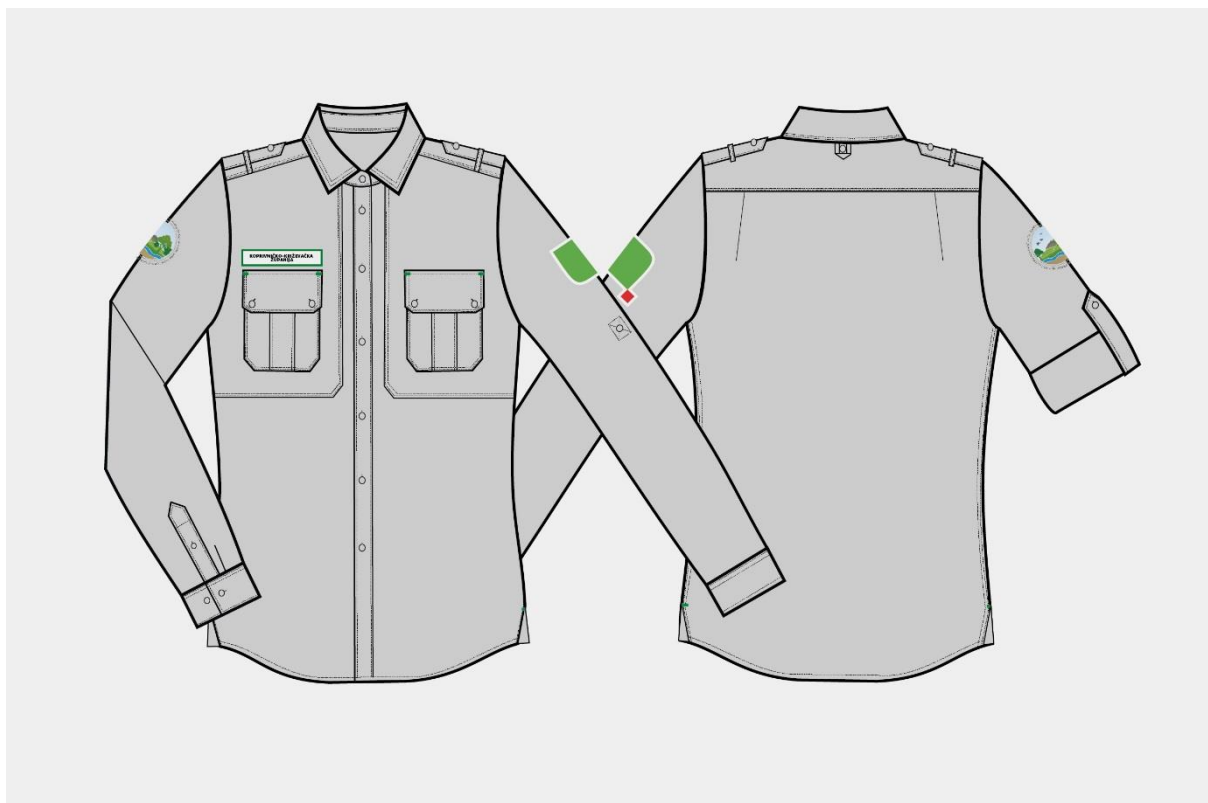

4.2. MEDITERANSKA ZAŠTIĆENA PODRUČJA

ČUVARI PRIRODE NACIONALNIH PARKOVA I PARKOVA PRIRODE



ČUVARI PRIRODE LOKALNIH I ŽUPANIJSKIH ZAŠTIĆENIH PODRUČJA



OSTALE DJELATNICE NACIONALNIH PARKOVA I PARKOVA PRIRODE

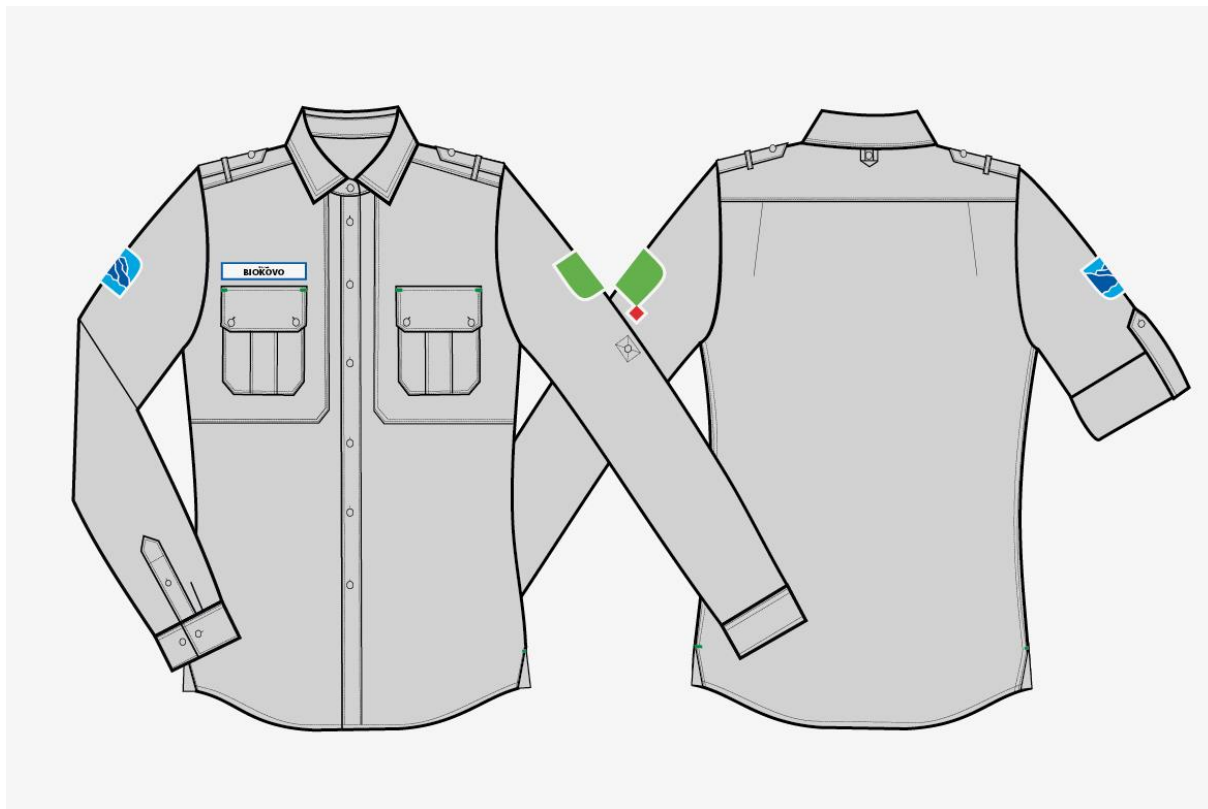

OSTALE DJELATNICE LOKALNIH I ŽUPANIJSKIH ZAŠTIĆENIH PODRUČJA

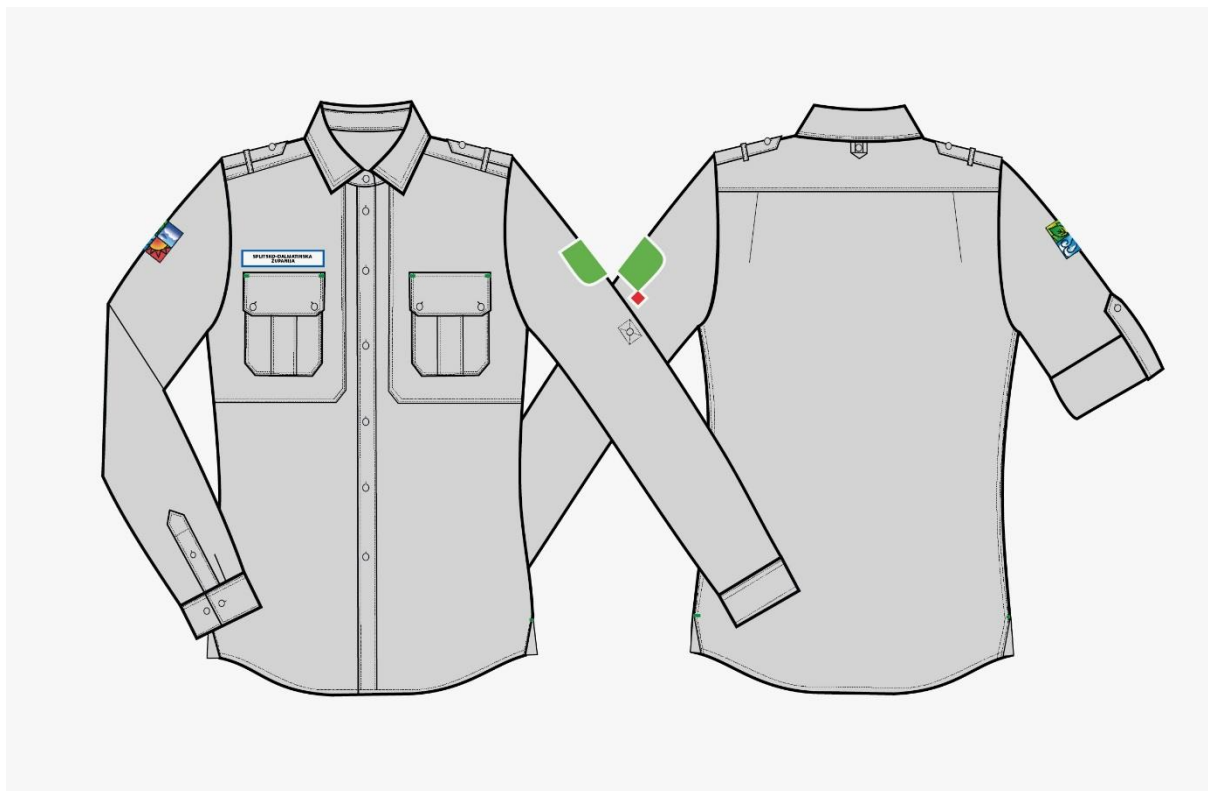

Propisnik br. 11

HLAČE ZA ŽENE

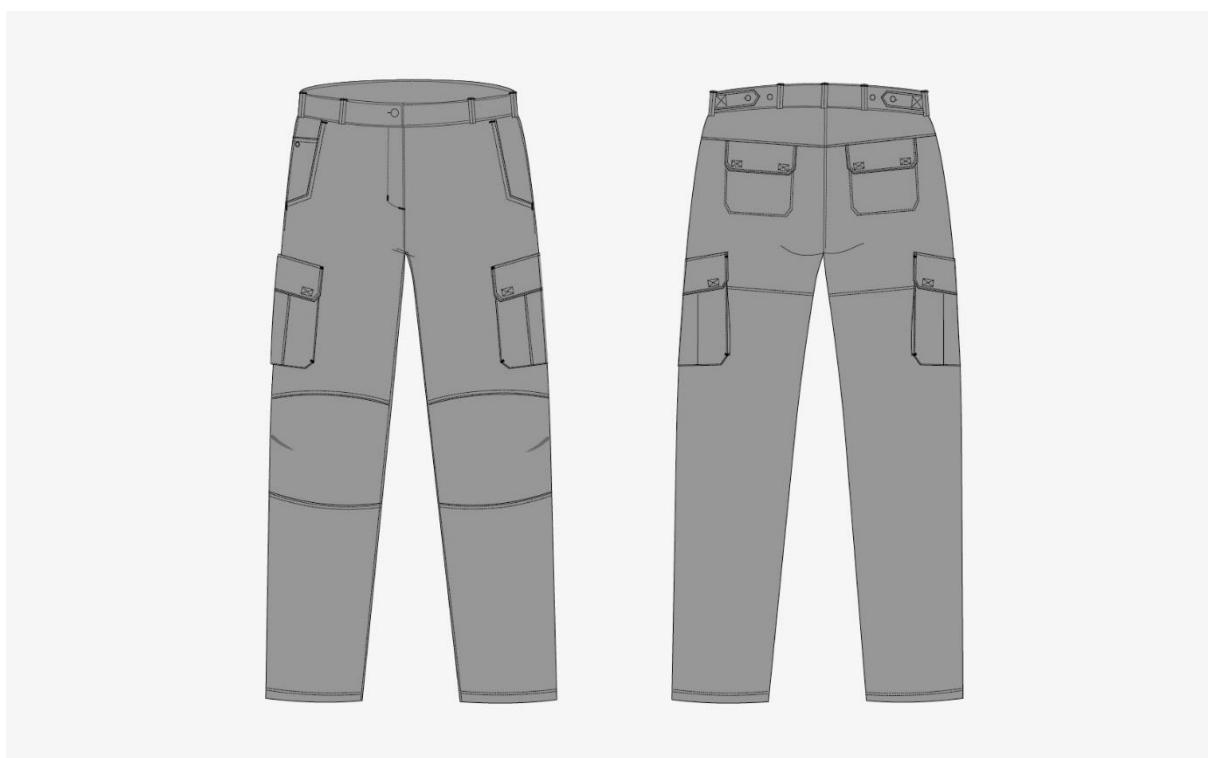

Sadržaj:

1. SKICA

1.1. TEHNIČKA SKICA

1.2. OPIS (prednji i stražnji dio)

2. MATERIJAL

2.1. OSNOVNI MATERIJAL

2.2. UGRADBENI PRIBOR

3. ETIKETIRANJE

1. SKICA

1.1. TEHNIČKA SKICA

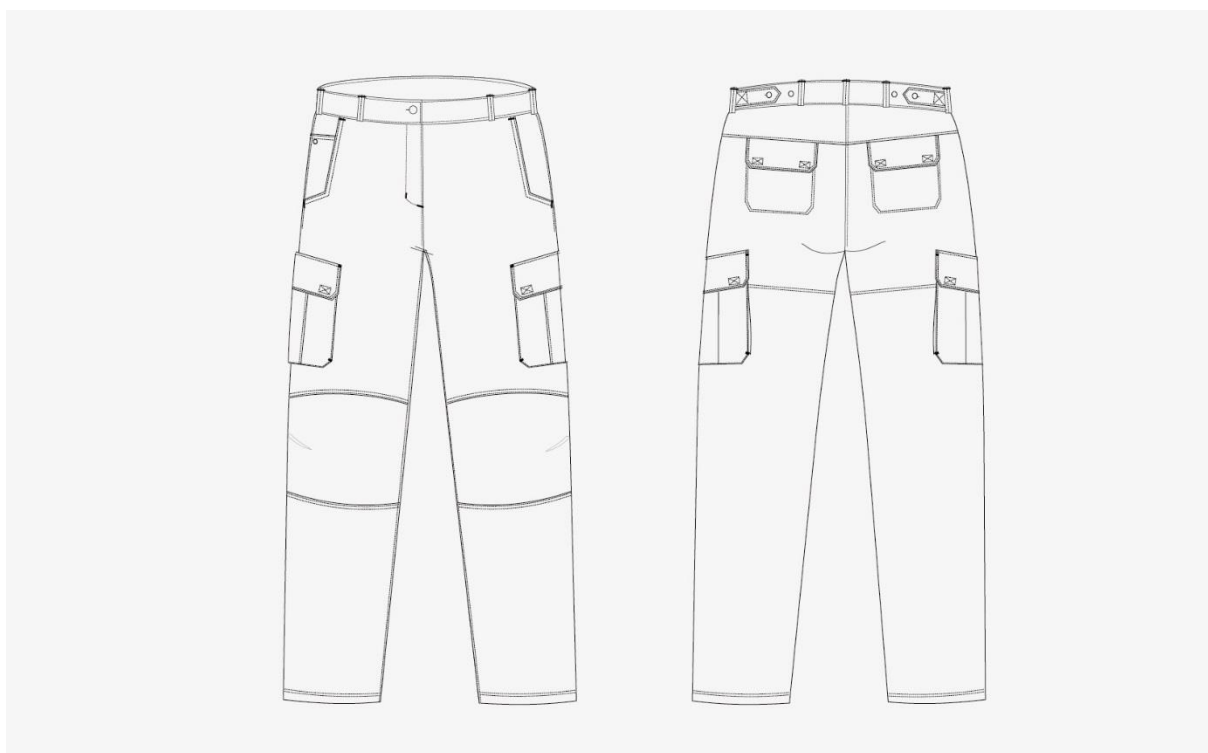

1.2. OPIS (prednji i stražnji dio)

Hlače su ravnog, užeg kroja, koji funkcionalno zadovoljava nesmetano kretanje i rad u njima.

Rasporak hlača zatvara se metalnim zatvaračem, na donjem dijelu začvršćen je riglicama. Pojasnica je široka 4,5 cm i štepana je s obje strane na 0,2 cm. Na pojasnici je 7 držača pojasa, a na bokovima su našivene trake od osnovne tkanine za regulaciju širine opsega pojasa, s

rupicama i 2 našivena gumbića na pojasnici. Na prednjici su kosi džepovi, koji imaju «lomljenu» kosinu pri dnu, dijagonalne dužine cca 16 cm. Na desnoj strani je našiven mali džepić, koji je začvršćen pri šavu s malom zakovicom.

Džepovi su začvršćeni riglicama. Na bočnim stranama, u visini bedara, su našiveni džepovi sa klapnama. Džepovi imaju falde na leđnoj strani, radi volumena, a na prednjoj je faldica širine 0,5 cm koja je prošivena. Džep na stražnjoj strani ima «harmonika faldu», a na prednjici nema. Kutovi su začvršćeni s riglicama. Džepovi su postavljeni ravno na dnu, a prema vrhu se na leđnom dijelu penju. Klapna slijedi smjer džepa. Prednja visina džepa je cca 15 cm, a stražnja je cca 22 cm, širina džepa bez nabora je cca 19 cm.

Klapna je široka cca 5,5 cm i s unutarnje strane su našivene čičak trake za zatvaranje.

Na prednjicama nogavica su oko koljena blago zaobljeni šavovi, na sredini je mala falda koja radi prostor za koljeno.

Taj dio je dupli. Hlače su i na stražnjem dijelu duple, od pojasnice do ispod sjedala, s unutarnje strane. Leđni dio ima satlu u koju su ušivene klapne, širine cca 13 cm i visine cca 4,5 cm, koje imaju čičak trake za zatvaranje. Džepna vrećica je s unutarnje strane, a izvana je vidljiv dupli štep kojim je prišivena za osnovu.

Svi džepovi i klapne su dvostruko štepani na 0,2 i 0,7 cm.

Duljina nogavica je duplo presavinuta i štepana na 1,5 cm. Unutrašnji šav nogavica je štepan na 0,5 cm.

2. MATERIJAL

2.1. OSNOVNI MATERIJAL

- sastav materijala: 65% pamuk, 35% poliestersko vlakno
- tkanina je u keper vezu
- težina: 245 g/m^2 +/- 5%
- boja antracit siva, približno boji text. Pantone 18-3905 tpx

2.2. UGRADBENI PRIBOR

- gumbi su u boji osnovnog materijala, sastava 100% poliesterska masa, otporni na pranje s deterdžentom, otporni na glačanje pri 150°C i otporni na kemijsko čišćenje
- gumbi su veličine 24 (promjer 15 mm) s 4 rupice
- čičak trake su u boji tkanine ili crne
- zakovica je metalna, nehrđajuća i otporna na pranje i kemijsko čišćenje

- konci za šivanje i obamitanje te za ukrasne štepove moraju biti u boji tkanine, postojane boje i odgovarajuće čvrstoće, te tijekom održavanja ne smiju prouzročiti nabiranje šavova i štepova
- zatvarač za rasporak: metalni zupci i ključić od nehrđajućeg materijala, na poliesterskoj traci

3. ETIKETIRANJE

Hlače se etiketiraju kako slijedi:

1. trajna ušivna etiketa s veličinskim brojem ušiva se u pojasnicu hlača na stražnjem dijelu
2. trajna ušivna etiketa sa slijedećim podacima ušiva se u džepovinu lijevog džepa:
 - naziv isporučitelja
 - sirovinski sastav
 - godina proizvodnje
 - simboli načina održavanja i njega proizvoda

Propisnik br. 12

BERMUDE ZA ŽENE



Sadržaj:

1. SKICA

1.1. TEHNIČKA SKICA

1.2. OPIS (prednji i stražnji dio)

2. MATERIJAL

2.1. OSNOVNI MATERIJAL

2.2. UGRADBENI PRIBOR

3. ETIKETIRANJE

1. SKICA

TEHNIČKA SKICA

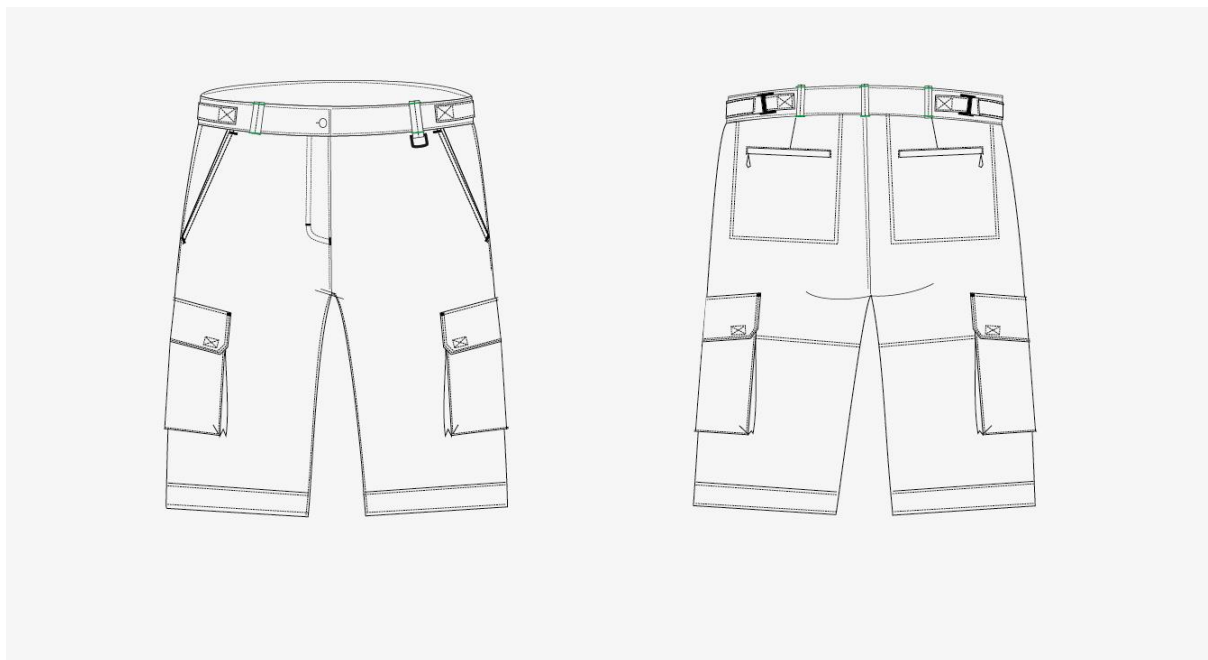

1.2. OPIS (prednji i stražnji dio)

Bermude su ravnog, užeg kroja, koji funkcionalno zadovoljava nesmetano kretanje i rad u njima, dužine do koljena.

Rasporak hlača zatvara se spiralnim zatvaračem, na donjem dijelu začvršćen je riglicama. Pojasnica je široka 4,5 cm i štepana je s obje strane na 0,2 cm. Na pojasnici je 5 držača pojasa, a na bočnom dijelu pojasnice našivene su trake od osnovne tkanine za regulaciju širine opsega pojasa, sa metalnim kopčicama. Na dno prednjeg lijevog držača pojasa ušivena je metalna alka. Na prednjici su kosi džepovi, dužine cca 16 cm. Vrh i dno svih držača pojasa zarigli su s zelenom ili plavom bojom konca (ovisno o pripadnosti mediteranskom ili kontinentalnom području).

Na bočnim stranama, u visini bedara, našivene su džepovi sa klapnama.

Džepovi imaju ušitke u kutovima, na prednjem i stražnjem dijelu radi postizanja volumena džepova. Džep na prednjoj i stražnjoj strani ima «harmonika faldu». Kutovi džepova začvršćeni su s riglicama u boji tkanine. Džepovi su postavljeni ravno na dnu, a prema vrhu se na leđnom dijelu penju. Klapna slijedi smjer džepa. Prednja visina džepa je cca 15 cm, a stražnja je cca 22 cm, širina džepa je cca 19 cm.

Klapna je široka cca 5,5 cm i s unutarnje strane je našivena čičak traka za zatvaranje, a na vrhu u kutovima su napravljene riglice s zelenom ili plavom bojom konca (ovisno o pripadnosti mediteranskom ili kontinentalnom području).

Bermude su na stražnjem dijelu duple, od pojasnice do ispod sjedala, s unutarnje strane. Na stražnjem dijelu su ravno postavljeni džepovi s lajsnom u koju je ušiven zatvarač, dužine cca 13,5 cm. Džepna vrećica je s unutarnje strane, a izvana je vidljiv dupli štep kojom je prišivena za osnovu.

Svi džepovi i klapne su dvostruko štepani na 0,2 i 0,7 cm.

Na duljini nogavica je dupla lajsna, širine cca 4 cm, koja je štepana s obje strane na 0,5 cm.

2. MATERIJAL

2.1. OSNOVNI MATERIJAL

- sastav materijala: 65% pamuk, 35% poliestersko vlakno
- tkanina je u keper vezu
- težina: $220 \text{ g/m}^2 \pm 5\%$
- boja antracit siva, približno boji text. Pantone 18-3905 tpx

2.2. UGRADBENI PRIBOR

- gumb za pasicu je u boji osnovnog materijala, sastava 100% poliesterska masa, otporan na pranje s deterdžentom, otporan na glačanje pri 150°C i otporan na kemijsko čišćenje
- gumb je veličine 24 (promjer 15 mm) s 4 rupice
- čičak trake su u boji tkanine ili crne
- kopče za regulaciju i mala alkica su metalni, od nehrđajućeg metalnog materijala i otporni na pranje i kemijsko čišćenje
- konci za šivanje i obamitanje te za ukrasne štepove moraju biti u boji tkanine, postojane boje i odgovarajuće čvrstoće, te tijekom održavanja ne smije prouzročiti nabiranje šavova i štepova
- zatvarač za rasporak: spiralni, jednosmjerni, nedjeljiv, poliesterska traka, ključić od nehrđajućeg materijala
- zatvarači za stražnje džepove: spiralni, jednosmjerni, nedjeljivi, poliesterska traka, ukrasni ključići od nehrđajućeg materijala

3. ETIKETIRANJE

Bermude se etiketiraju kako slijedi:

1. trajna ušivna etiketa s veličinskim brojem ušiva se u pojasnicu bermuda na stražnjem dijelu
2. trajna ušivna etiketa sa slijedećim podacima ušiva se u džepovinu lijevog džepa:
 - naziv isporučitelja
 - sirovinski sastav
 - godina proizvodnje
 - simboli načina održavanja i njega proizvoda

Propisnik br. 13

POLO MAJICA ZA ŽENE

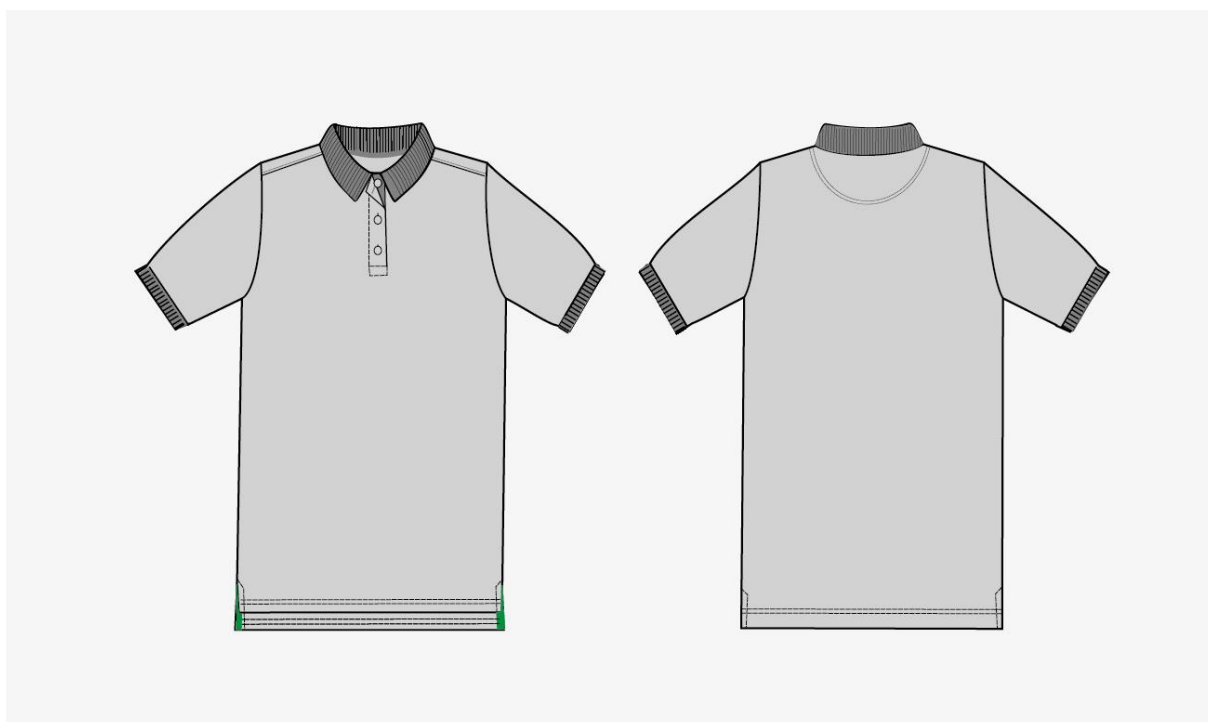

Sadržaj:

1. SKICA

1.1. TEHNIČKA SKICA

1.2. OPIS (prednji i stražnji dio)

2. MATERIJAL

2.1. OSNOVNI MATERIJAL

2.2. UGRADBENI PRIBOR

3. ETIKETIRANJE

4. SKICE SVIH VARIJANTI ŽENSKIH POLO MAJICI

4.1. KONTINENTALNA ZAŠTIĆENA PODRUČJA

4.2. MEDITERANSKA ZAŠTIĆENA PODRUČJA

1. SKICA

1.1. TEHNIČKA SKICA



1.2. OPIS (prednji i stražnji dio)

Polo majica je svjetlo sive boje za ČUVARE PRIRODE, a za sve ostale djelatnike u nekoj drugoj boji, po odluci ravnatelja ustanove.

Detalji su u zelenoj ili plavoj boji (ovisno o pripadnosti mediteranskom ili kontinentalnom području).

U boji parka, koja je definirana propisnikom je: kragna, render na duljini rukava, unutrašnjost šlica na duljini i donja lajsna kod kopčanja. Rameni šavovi i vratni izrez su pojačani ušivnom trakom, u boji kombinacije. Rameni šav je blago pomaknut prema prednjici.

Polo majica je ravnog kroja, sa šlicevima na bočnim šavovima, koji s unutarne strane imaju našivene trake od tekstilnog materijala u boji. Ista tkanina je korištena za donju letvicu kopčanja. Kopčanje je s 3 mala gumbića u boji osnovne tkanine.

Leđa su duža od prednjice cca 2 cm. Porub na duljini majice izrađen na specijaliziranu mašinu za izradu duplog poruba lančanim bodom. Prvi štep treba biti minimalno na 2,5 cm od duljine. Na sredini leđa, na unutrašnjem dijelu je pojačanje od osnovne tkanine, polukružnog oblika.

Na lijevom rukavu čuvara prirode našiven je prišivak ZNAK ČUVAR PRIRODE, dok je drugim djelatnicama našiven prišivak ZNAK ZAŠTIĆENIH PODRUČJA. Prišivci se šivaju cca 7 cm ispod sredine kugle rukava. Na desnom rukavu našiven je prišivak OZNAKA (LOGO) pojedine ustanove, cca 8 cm ispod sredine kugle rukava, što je otprilike na istoj visini na kojoj je našivena štikana traka s nazivima Prišivaka iz Priloga 2. (30-32 str.), na sredini desne prednjice s donjim rubom

koji je u visini završetka lajsne za kopčanje. Čuvar prirode na leđima ima sitotiskan natpis ČUVAR PRIRODE u zelenoj ili plavoj boji, ovisno o pripadnosti mediteranskom ili kontinentalnom području.

2. MATERIJAL

2.1. OSNOVNI MATERIJAL

-sastav materijala: osnovni - 100% pamuk

-pletivo pique

-težina: $180 \text{ g/m}^2 \pm 5\%$

-boja: svjetlo siva , približno boji textil Pantone 14-4002 tpx (za čuvare prirode)

2.2. UGRADBENI PRIBOR

- sastav materijala za kombinaciju: pamučna tkanina

- tkanje: platno vez

- boja: zelena približno boji Pantone 348°C

plava približno boji Pantone 300 C

- gumbići u boji osnovne tkanine, veličine 18 (promjer 11 mm), sastava 100 %poliesterska masa, otporni na pranje s deterdžentom, otporni na glačanje pri 150°C i otporni na kemijsko čišćenje

- konci za šivanje i obamitanje moraju biti u boji osnovne tkanine i kombinacije, postojane boje i čvrstoće, kompatibilni materijalima, te tijekom održavanja ne smiju prouzročiti nabiranje šavova

3. ETIKETIRANJE

Polo majica etiketira se kako slijedi:

1. trajna ušivna etiketa s veličinskim brojem ušiva se u vratni izrez, na sredinu leđa

2. trajna ušivna etiketa sa slijedećim podacima ušiva se u lijevi bočni šav, cca 15 cm od duljine:

- naziv isporučitelja

- sirovinski sastav

- godina proizvodnje

- simboli načina održavanja i njega proizvoda

4. SKICE SVIH VARIJANTI POLO MAJICI ZA ŽENE

4.1. KONTINENTALNA ZAŠTIĆENA PODRUČJA

ČUVARI PRIRODE NACIONALNIH PARKOVA I PARKOVA PRIRODE



ČUVARI PRIRODE LOKALNIH I ŽUPANIJSKIH ZAŠTIĆENIH PODRUČJA



OSTALE DJELATNICE NACIONALNIH PARKOVA I PARKOVA PRIRODE

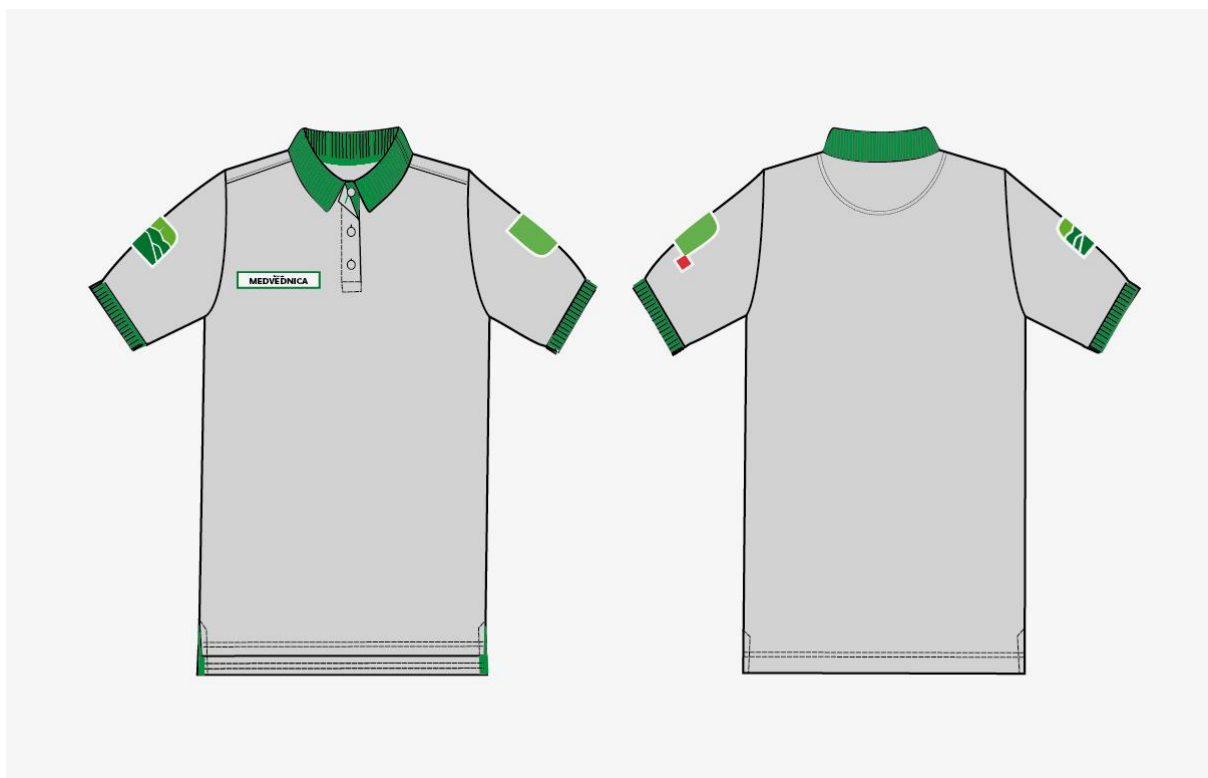

OSTALE DJELATNICE LOKALNIH I ŽUPANIJSKIH ZAŠTIĆENIH PODRUČJA

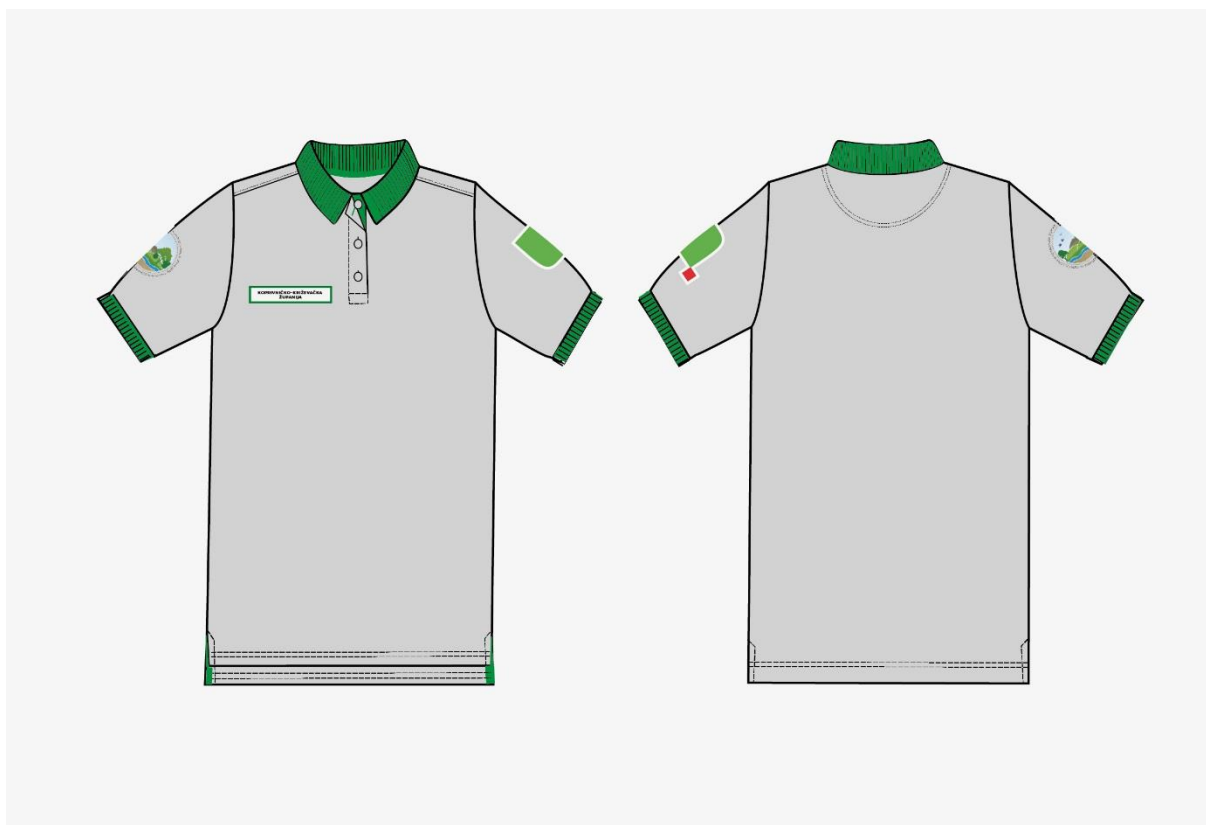

4.2. MEDITERANSKA ZAŠTIĆENA PODRUČJA

ČUVARI PRIRODE NACIONALNIH PARKOVA I PARKOVA PRIRODE

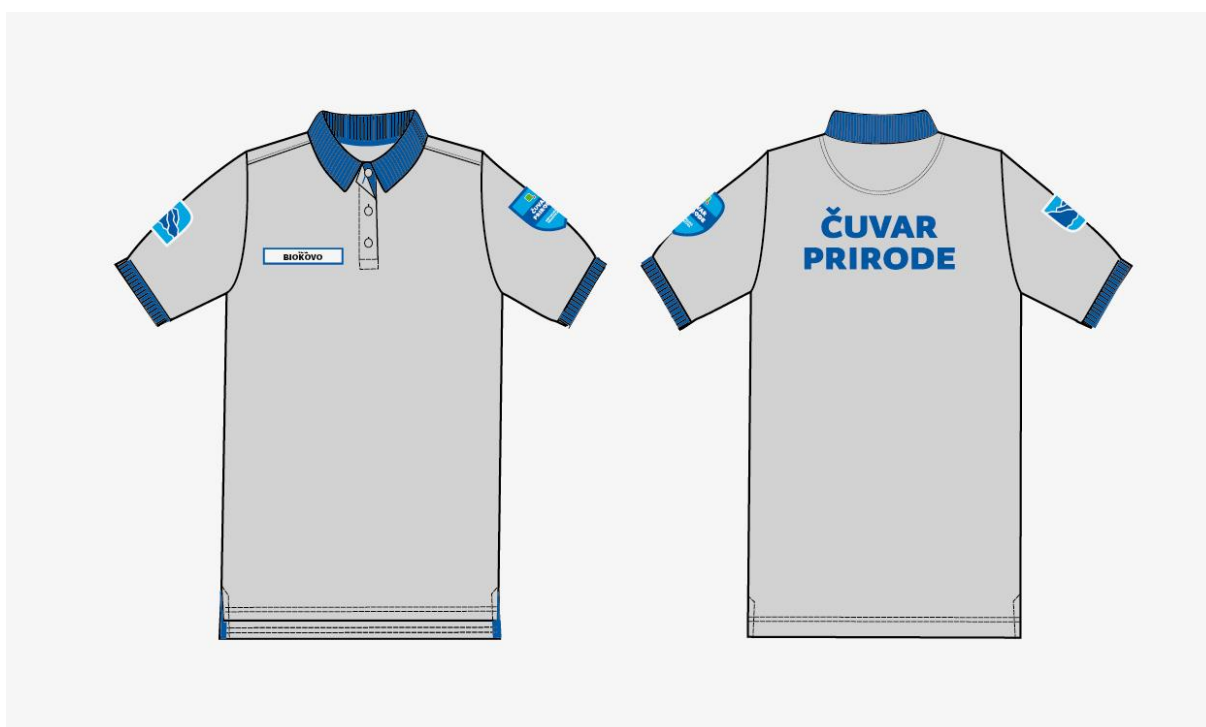

ČUVARI PRIRODE LOKALNIH I ŽUPANIJSKIH ZAŠTIĆENIH PODRUČJA

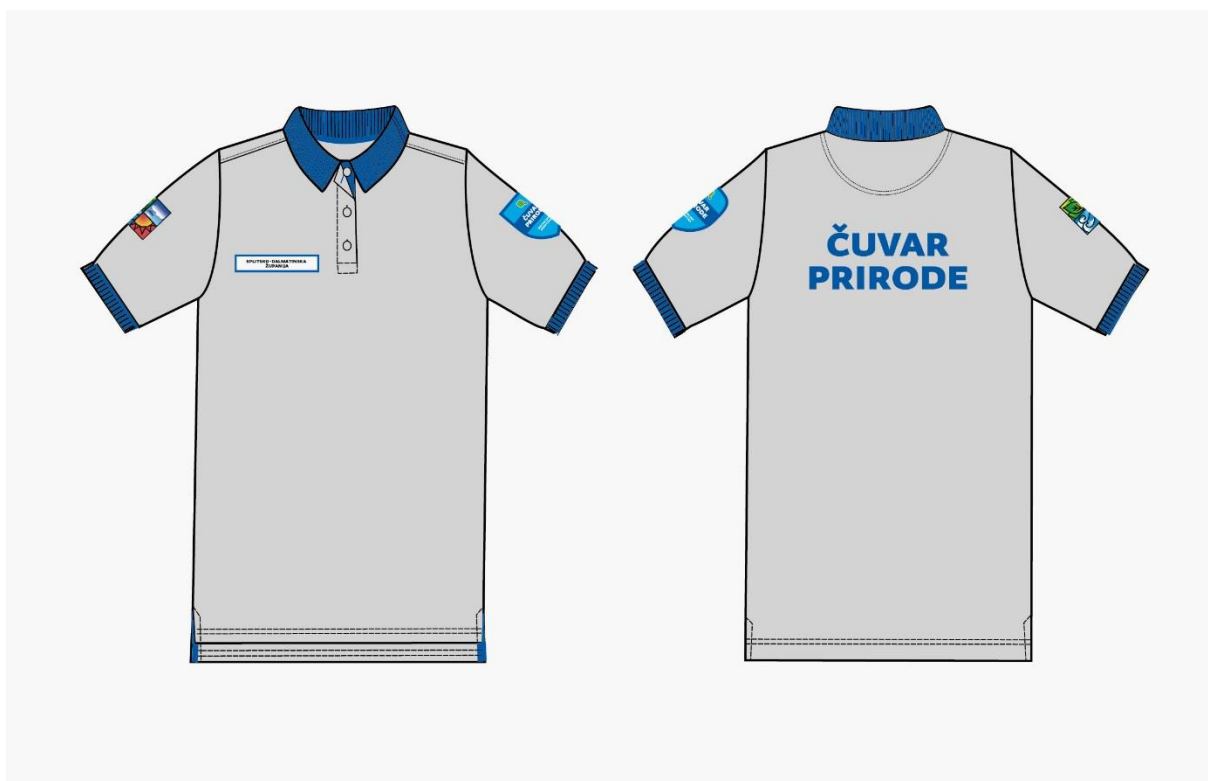

OSTALE DJELATNICE NACIONALNIH PARKOVA I PARKOVA PRIRODE

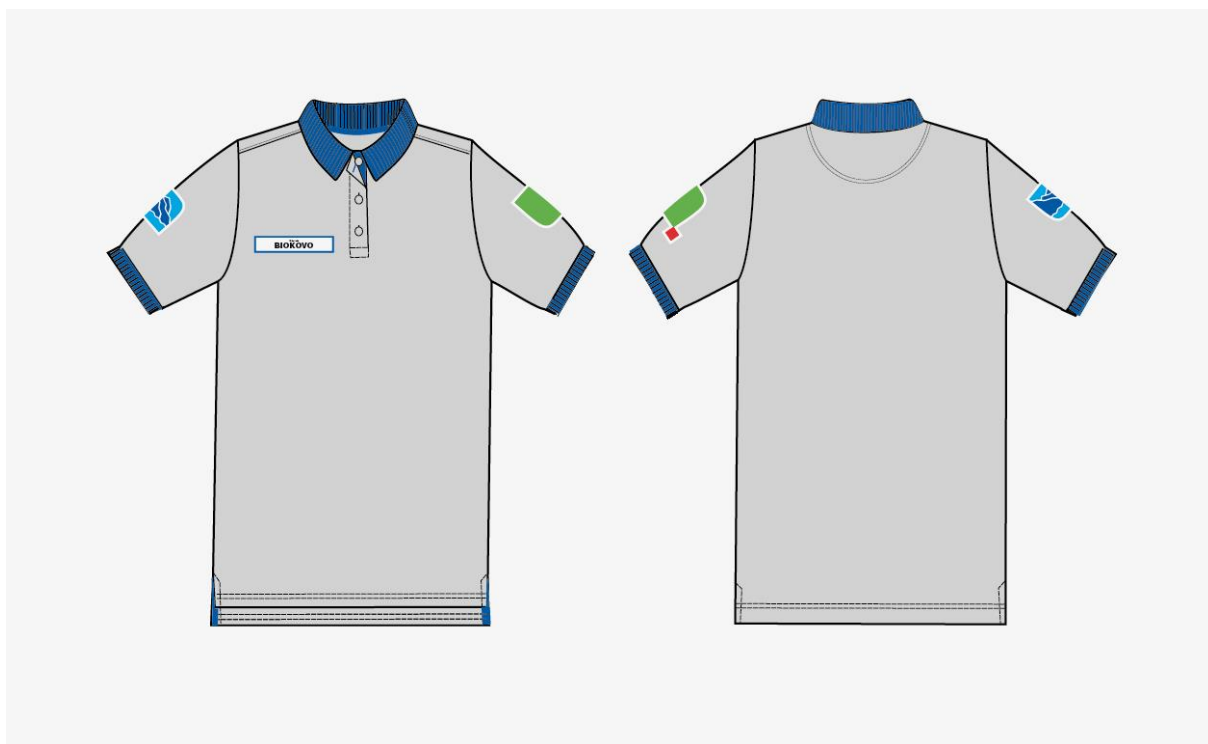

OSTALE DJELATNICE LOKALNIH I ŽUPANIJSKIH ZAŠTIĆENIH PODRUČJA

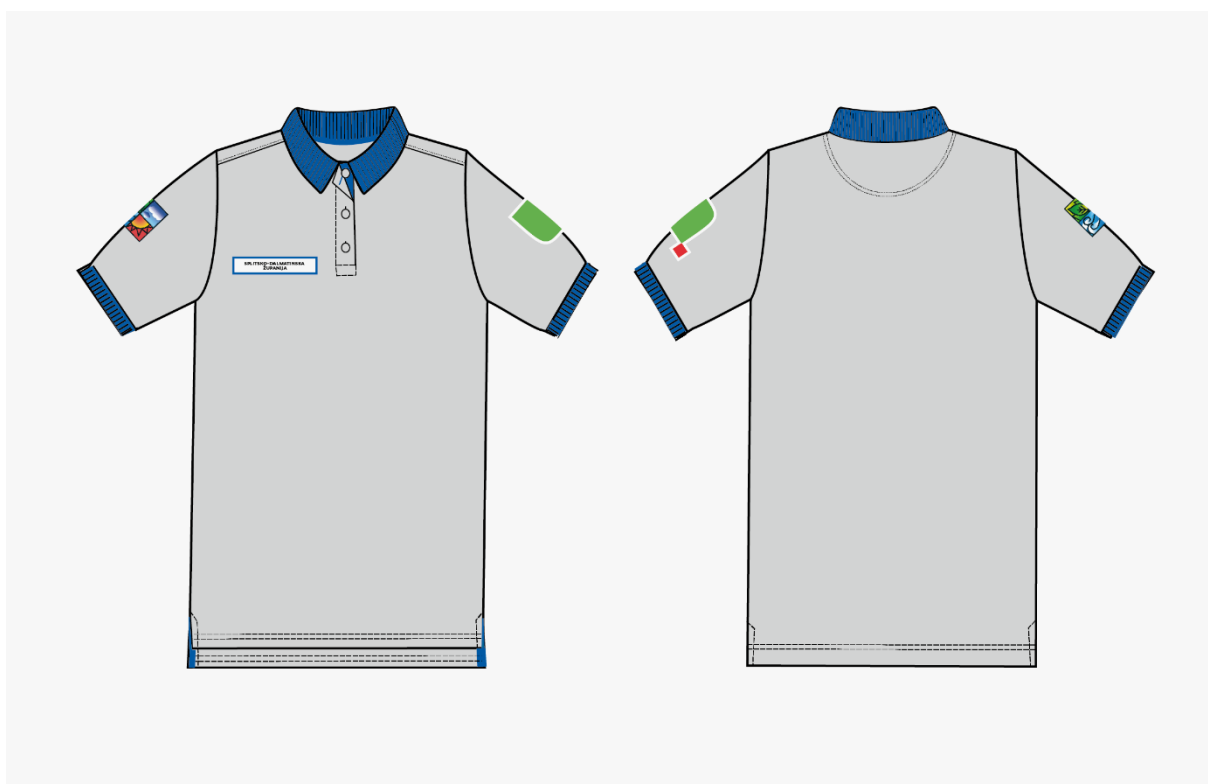

Propisnik br. 14

T-SHIRT MAJICA ZA ŽENE

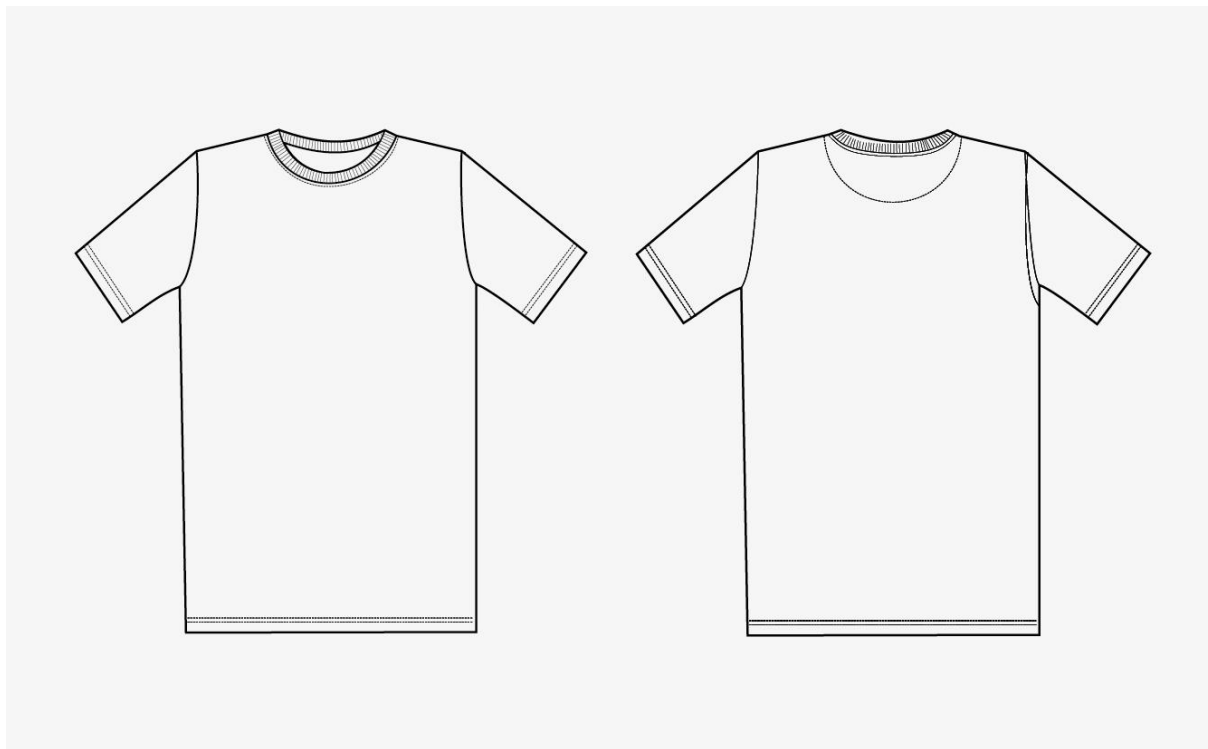

Sadržaj:

1. SKICA

1.1. TEHNIČKA SKICA

1.2. OPIS (prednji i stražnji dio)

2. MATERIJAL

2.1. OSNOVNI MATERIJAL

2.2. UGRADBENI PRIBOR

3. ETIKETIRANJE

4. SKICE SVIH VARIJANTI T-SHIRT MAJICI ZA ŽENE

4.1. KONTINENTALNA ZAŠTIĆENA PODRUČJA

4.2. MEDITERANSKA ZAŠTIĆENA PODRUČJA

1. SKICA

1.1. TEHNIČKA SKICA

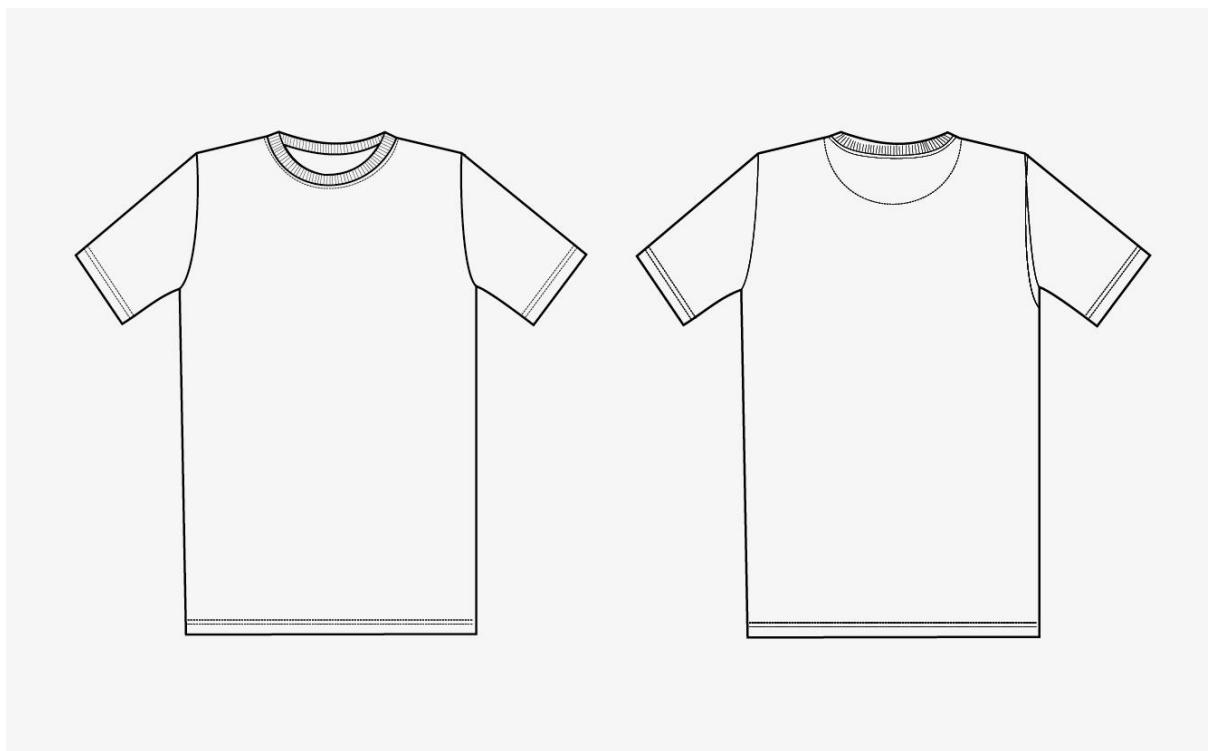

1.2. OPIS (prednji i stražnji dio)

T-shirt majica je ravnog kroja. Rukavi su kratki, dužine do iznad lakta. Okrugli izrez je obrađen je uskim i tankim renderom u bijeloj boji. Vratni izrez na leđima začvršćen je bijelom pamučnom, elastičnom trakom.

T-shirt majica je bijele boje za čuvare prirode, a za sve ostale djelatnike u drugoj boji.

Na lijevoj prednjici, iznad prsa, sitotiskom je apliciran LOGO USTANOVE s integriranim imenom. Na sredini leđa, cca 17 cm ispod vratnog otvora tiskana je oznaka službe djelatnika, a na lijevom rukavu cca 7 cm od sredine kugle rukava tiskan je znak ČUVAR PRIRODE (za čuvare prirode) ili ZNAK ZAŠTIĆENIH PODRUČJA (za sve ostale djelatnike).

Porubi su izrađeni na specijalnu mašinu za rubljene, duplim štepom.

2. MATERIJAL

2.1. OSNOVNI MATERIJAL

- sastav materijala: osnovni - 100% pamuk
- pletivo: prstenasto pleteno
- težina: 160 g/m^2 +/- 5%
- boja: bijela – ZA ČUVARE PRIRODE

2.2. UGRADBENI PRIBOR

- konci za šivanje i obamitanje moraju biti u boji osnovne tkanine, postojane boje i čvrstoće, kompatibilni materijalu, te tijekom održavanja ne smiju prouzročiti nabiranje šavova.

3. ETIKETIRANJE

T-shirt majica etiketira se kako slijedi:

1. trajna ušivna etiketa s veličinskim brojem ušiva se u vratni izrez, na sredinu leđa
2. trajna ušivna etiketa sa slijedećim podacima ušiva se u lijevi bočni šav, cca. 15 cm od duljine:

- naziv isporučitelja
- sirovinski sastav
- godina proizvodnje
- simboli načina održavanja i njega proizvoda

4. SKICE SVIH VARIJANTI T-SHIRT MAJICI ZA ŽENE

4.1. KONTINENTALNA ZAŠTIĆENA PODRUČJA

ČUVARI PRIRODE NACIONALNIH PARKOVA I PARKOVA PRIRODE



ČUVARI PRIRODE LOKALNIH I ŽUPANIJSKIH ZAŠTIĆENIH PODRUČJA

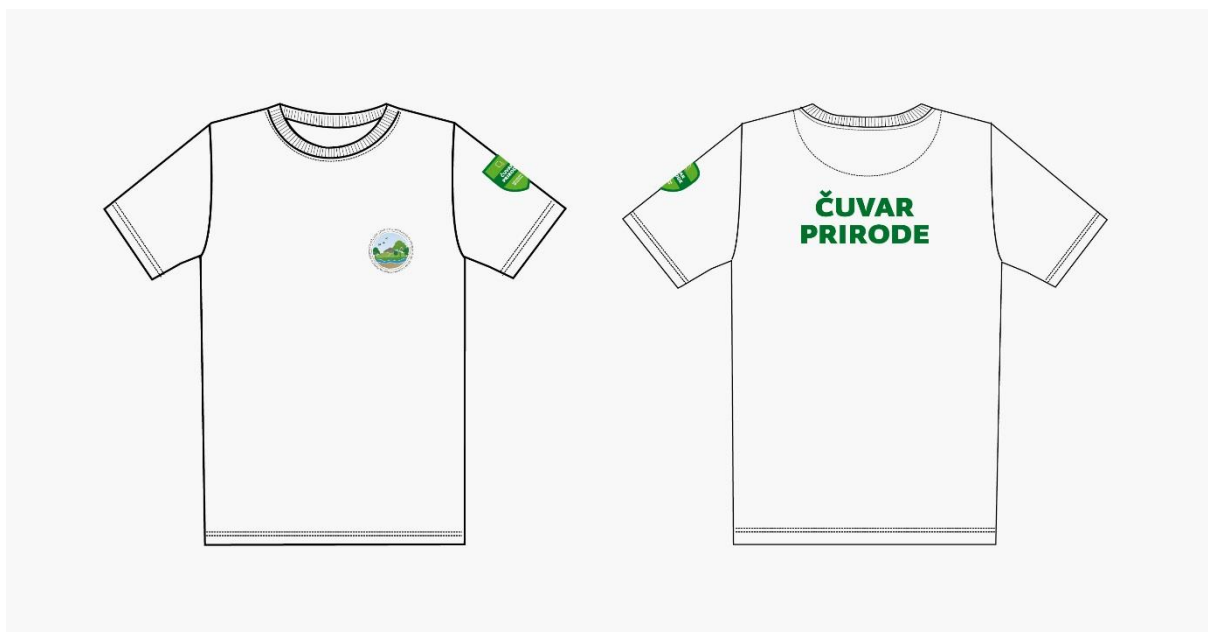

OSTALE DJELATNICE NACIONALNIH PARKOVA I PARKOVA PRIRODE

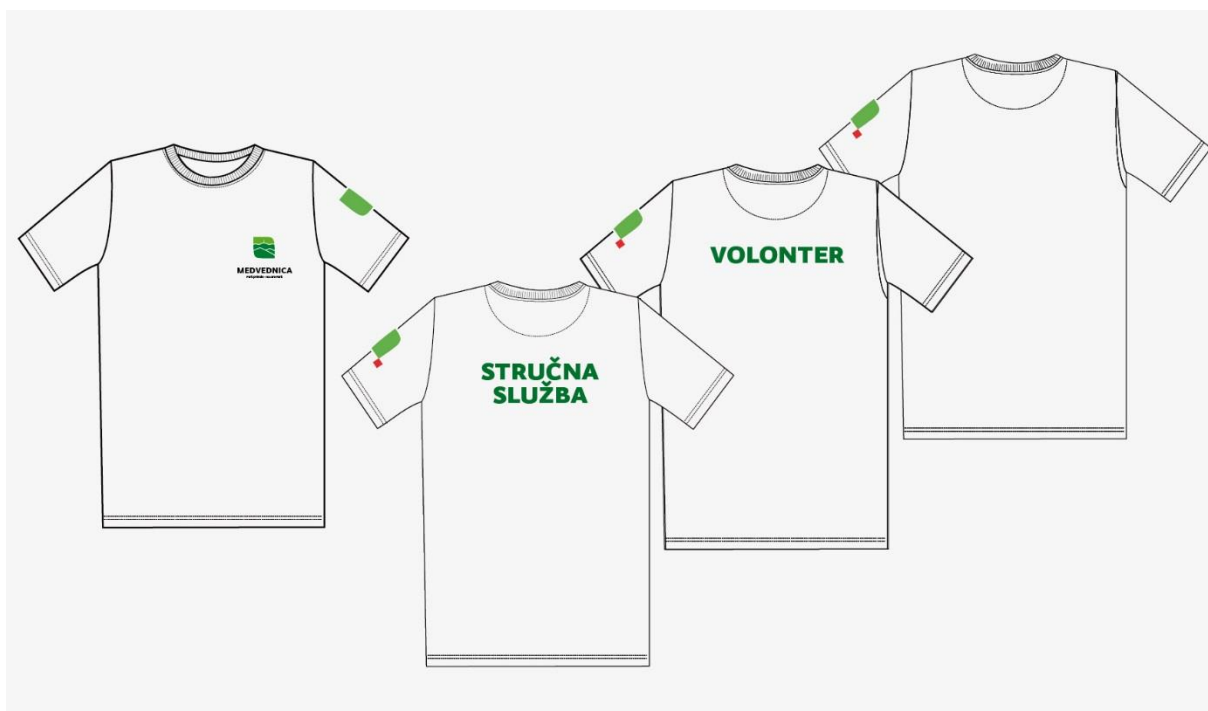

OSTALE DJELATNICE LOKALNIH I ŽUPANIJSKIH ZAŠTIĆENIH PODRUČJA

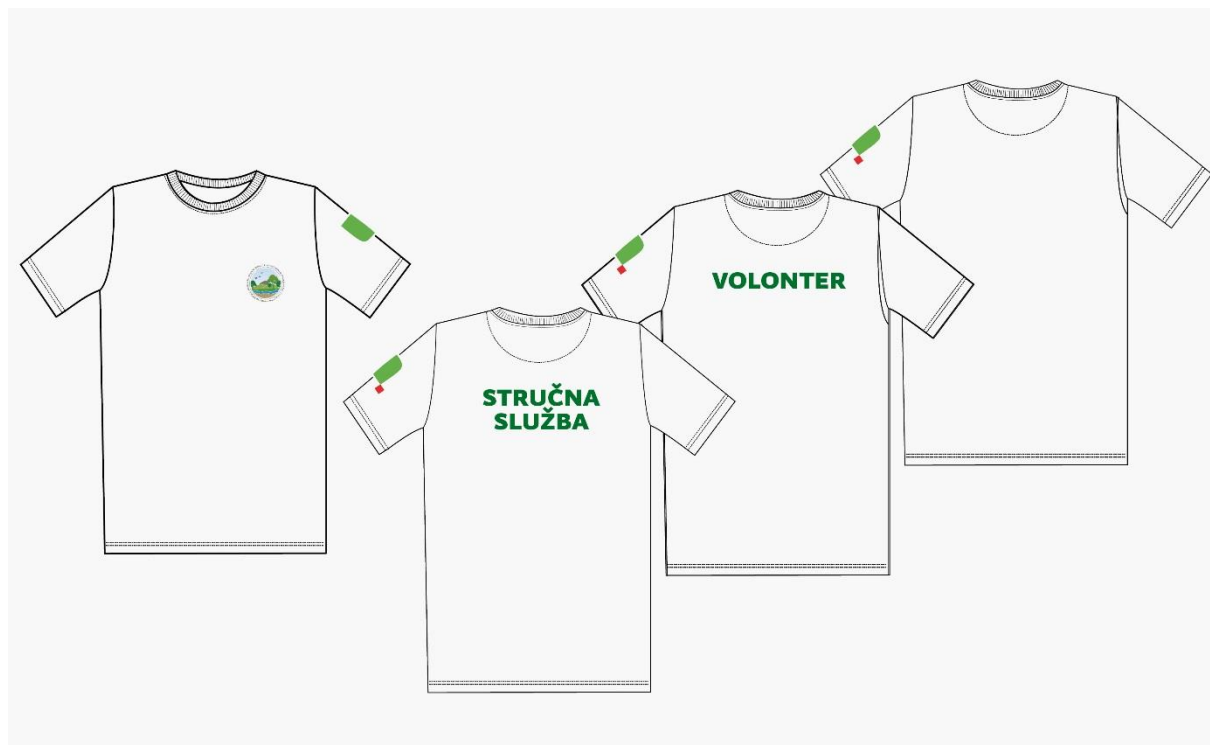

4.2. MEDITERANSKA ZAŠTIĆENA PODRUČJA

ČUVARI PRIRODE NACIONALNIH PARKOVA I PARKOVA PRIRODE

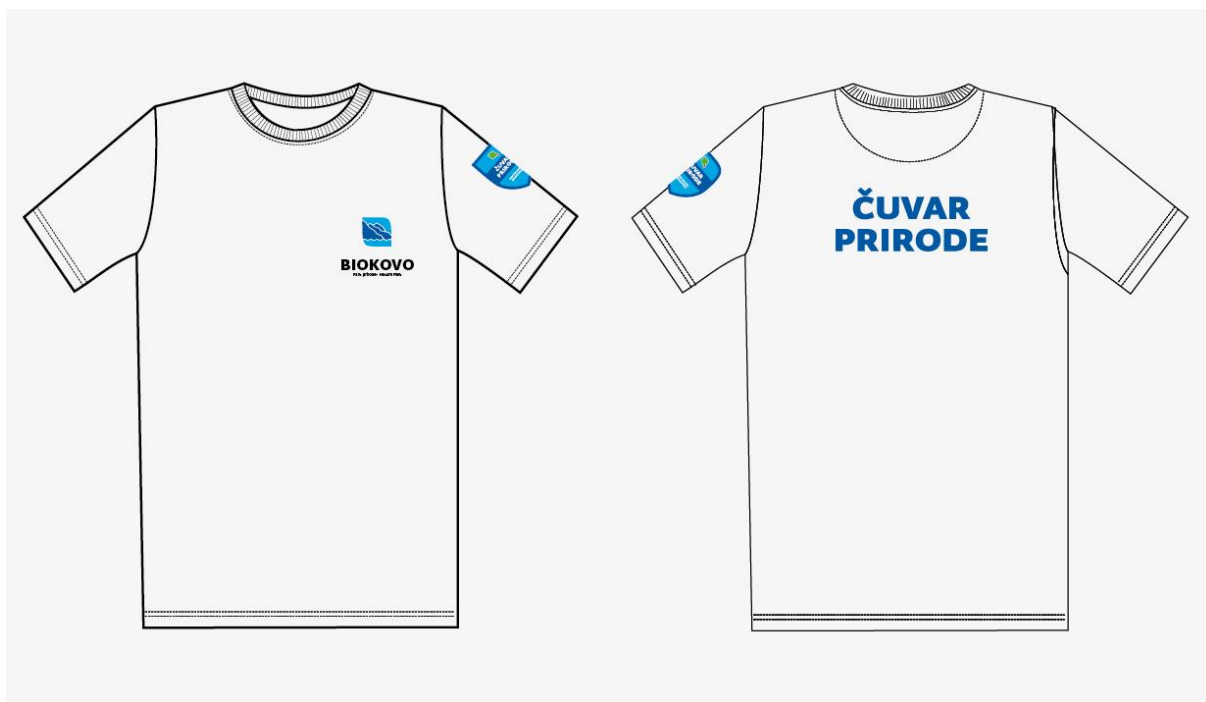

ČUVARI PRIRODE LOKALNIH I ŽUPANIJSKIH ZAŠTIĆENIH PODRUČJA

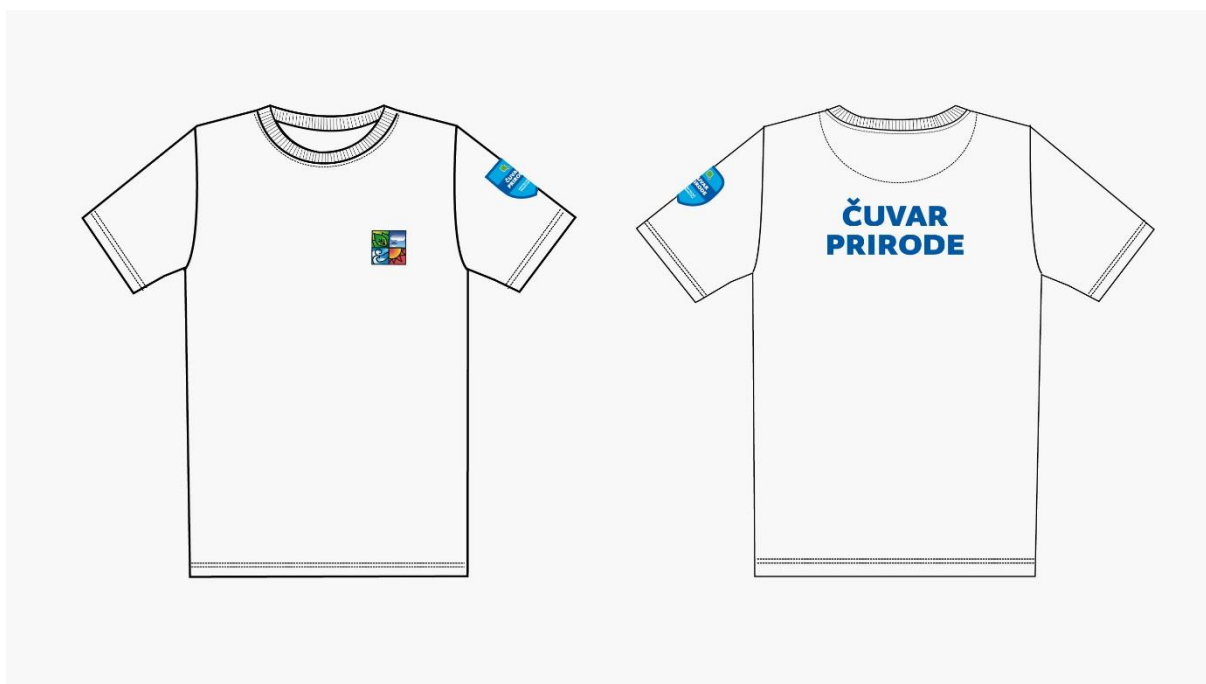

OSTALE DJELATNICE NACIONALNIH PARKOVA I PARKOVA PRIRODE

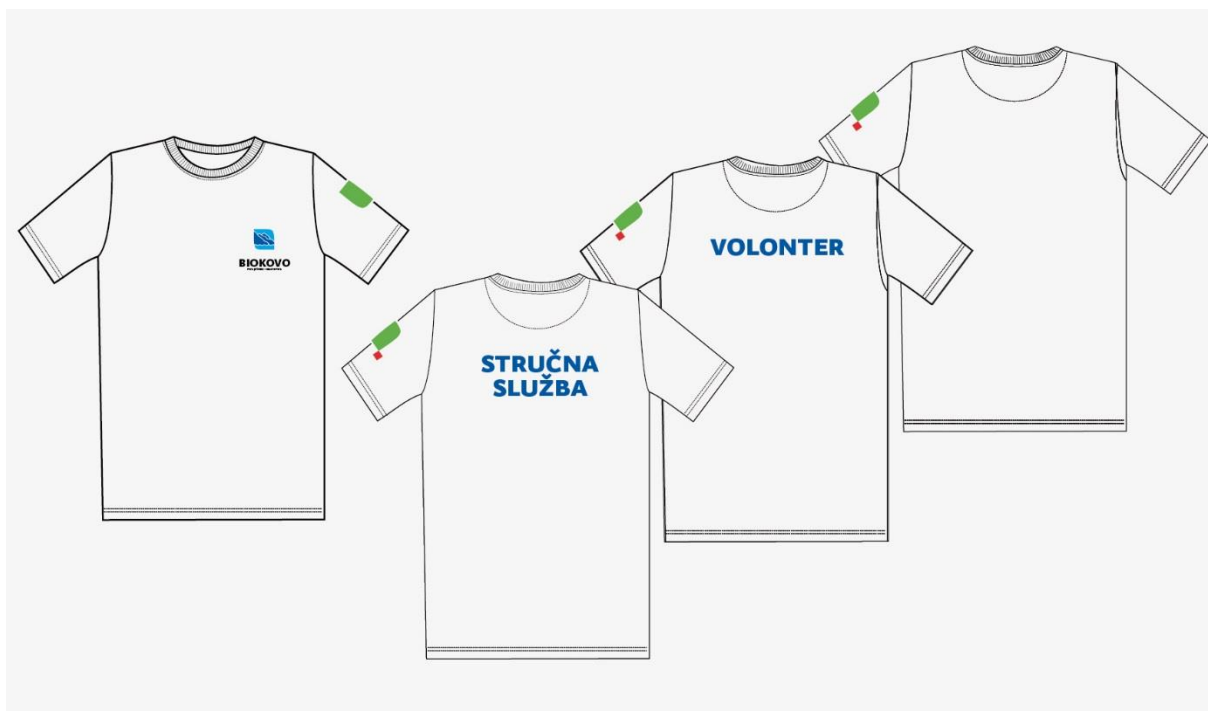

OSTALE DJELATNICE LOKALNIH I ŽUPANIJSKIH ZAŠTIĆENIH PODRUČJA

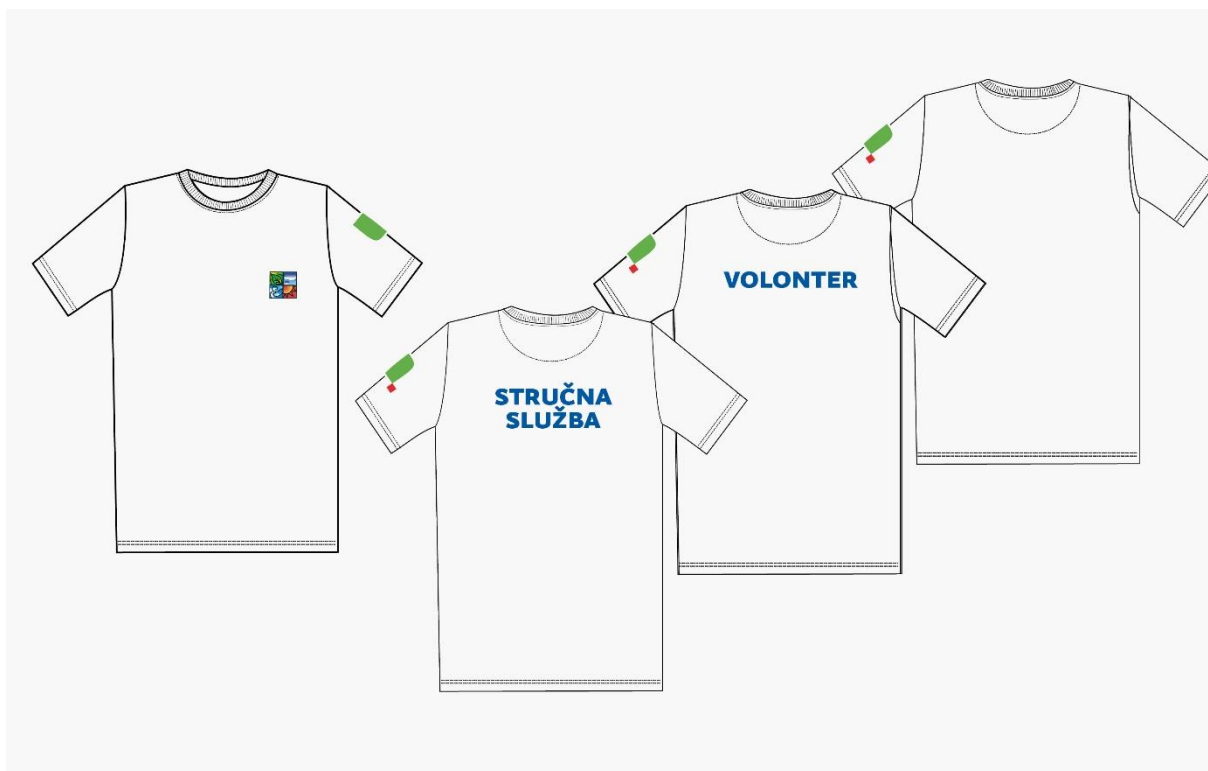

Propisnik br. 15

VJETRONEPROPUSNA FLIS PODJAKNA – za muškarce i žene



Sadržaj:

1. SKICA

1.1. TEHNIČKA SKICA

1.2. OPIS (prednji i stražnji dio)

2. MATERIJAL

2.1. OSNOVNI MATERIJAL

2.2. UGRADBENI PRIBOR

3. ETIKETIRANJE

4. SKICE SVIH VARIJANTI VJETRONEPROPUSNIH FLIS PODJAKNI

4.1. KONTINENTALNA ZAŠTIĆENA PODRUČJA

4.2. MEDITERANSKA ZAŠTIĆENA PODRUČJA

1. SKICA

1.1. TEHNIČKA SKICA



1.2. OPIS (prednji i stražnji dio)

Vjetronepropusna flis podjakna identičnog je izgleda za muškarce i žene, s tom razlikom da su krojevi i veličine prilagođene spolu.

Podjakna je od toplog čupavljenog materijala (flis svijetlosive boje) s dijelovima od tzv. softshell materijala (tamnosive boje) kao na skici, koja se može nositi samostalno, kao i u kombinaciji s terenskom jaknom. Koso rezana s prednje i stražnje strane i paspulirana paspulom zelene ili plave boje koji se nastavlja u prednjem i stražnjem šavu rukava. Na lijevoj strani prednjice nalazi se urezani prsni džep koji se zatvara spiralnim zatvaračem, a na desnoj strani je pločica s nazivom ustanove. Džepna vrećica je slobodno viseća.

Podjakna se sprijeda zatvara jednosmjernim djeljivim spiralnim zatvaračem zelene ili plave boje ispod kojeg se nalazi zaštitna letvica. Ovratnik je podignut. U donjem dijelu prednjice zakošeni džepovi ispod letvice od osnovne tkanine. Duljina rukava regulira se pomoću čičak trake i letvice od osnovne tkanine.

U donjem rubu jakne provučena je elastična traka. Zatezanje trake omogućeno je bočno postavljenim stoperima i metalnim rupicama.

Nijanse boja paspula i zatvarača propisane su u uvodnom dijelu Priloga 1. (str. 3)

Na lijevom rukavu čuvara prirode našiven je prišivak ZNAK ČUVAR PRIRODE dok je ostalim djelatnicima našiven prišivak ZNAK ZAŠTIĆENIH PODRUČJA. Prišivci se šivaju cca 9 cm ispod sredine kugle rukava. Na desnom rukavu našiven je prišivak OZNAKA (LOGO) pojedine ustanove, cca 10 cm ispod sredine kugle rukava, što je otprilike na istoj visini na kojoj je našivena štikana traka s nazivima Prišivaka iz Priloga 2. (30-32 str.), a koja je našivena na desnoj strani zaštitne letvice džepa. Svi prišivci se apliciraju pomoću čičak trake.

Za čuvare prirode na sredini leđa, u gornjem dijelu otisnut je natpis ČUVAR PRIRODE cca 18 cm od vratnog otvora, u boji ovisno o pripadnosti mediteranskom ili kontinentalnom području.

2. MATERIJAL

2.1. OSNOVNI MATERIJAL

- sastav materijala:

Softshell:

Lice (keper vez) POLIESTER

Membrana: na osnovi ePTFE

Naličje-flis: POLIESTER

- težina: 270 g/m² ± 15

- antracit siva, približno boji text. Pantone 19-3905 tpx

- sastav materijala:

Flis:

Lice (flis): POLIESTER

Membrana: na osnovi ePTFE

Naličje (flis): POLIESTER

- težina: 320 g/m² ± 10 %

- boja:svjetlo siva, približno boji text. Pantone 16-3802 tpx

2.2. UGRADBENI PRIBOR

- konac za šivanje mora biti postojane boje i kompatibilan materijalu

- zatvarači:

- prednji središnji zatvarač: spiralni , djeljivi s ključem (mašnica), širina spirale 6,50 ± 0,5 mm

- zatvarač za prsni džep: spiralni, jednosmjerni, nedjeljivi, s jednim ključem

- čičak traka: u boji tkanine ili crne boje

- metalne alke: promjera 5 mm

- elastična traka za uvlačenje: crna, promjera 2-3 mm, s plastičnim stoperima

3. ETIKETIRANJE

Jakna se etiketira kako slijedi:

1. trajna ušivna etiketa s veličinskim brojem ušiva se u pojasnicu hlača na stražnjem dijelu

2. trajna ušivna etiketa sa slijedećim podacima ušiva se u džepovinu lijevog džepa:

- naziv isporučitelja

- sirovinski sastav

- simboli načina održavanja i njega proizvoda

- godina proizvodnje

4. SKICE SVIH VARIJANTI VJETRONEPROPUSNIH FLIS PODJAKNI

4.1. KONTINENTALNA ZAŠTIĆENA PODRUČJA

ČUVARI PRIRODE NACIONALNIH PARKOVA I PARKOVA PRIRODE



ČUVARI PRIRODE LOKALNIH I ŽUPANIJSKIH ZAŠTIĆENIH PODRUČJA



OSTALI DJELATNICI NACIONALNIH PARKOVA I PARKOVA PRIRODE



OSTALI DJELATNICI LOKALNIH I ŽUPANIJSKIH ZAŠTIĆENIH PODRUČJA



4.2. MEDITERANSKA ZAŠTIĆENA PODRUČJA

ČUVARI PRIRODE NACIONALNIH PARKOVA I PARKOVA PRIRODE



ČUVARI PRIRODE LOKALNIH I ŽUPANIJSKIH ZAŠTIĆENIH PODRUČJA



OSTALI DJELATNICI NACIONALNIH PARKOVA I PARKOVA PRIRODE



OSTALI DJELATNICI LOKALNIH I ŽUPANIJSKIH ZAŠTIĆENIH PODRUČJA

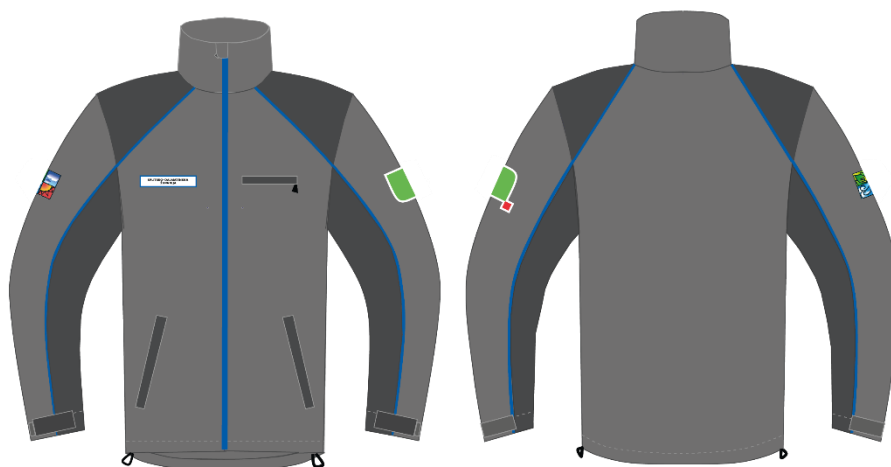

Propisnik br. 16

TERENSKA VODONEPROPUSNA JAKNA
– za muškarce i žene



Sadržaj:

1. SKICA

1.1. TEHNIČKA SKICA

1.2. OPIS (prednji i stražnji dio)

2. MATERIJAL

2.1. OSNOVNI MATERIJAL

2.2. UGRADBENI PRIBOR

3. ETIKETIRANJE

4. SKICE SVIH VARIJANTI TERENSKE VODONEPROPUSNE JAKNE

4.1. KONTINENTALNA ZAŠTIĆENA PODRUČJA

4.2. MEDITERANSKA ZAŠTIĆENA PODRUČJA

1. SKICA

1.1. TEHNIČKA SKICA



1.2. OPIS (prednji i stražnji dio)

Terenska vodonepropusna jakna identičnog je izgleda za muškarce i žene, s tom razlikom da su krojevi i veličine prilagođene spolu.

Jakna je s kapuljačom, ravnog kroja, produljenih leđa, bez naglašavanja struka, s komocijom koja omogućuje višenamjensko slojevito odijevanje. U donjem rubu je moguća regulacija širine bočnim pritezanjem elastične uzice plastičnim stoperima.

Jakna je na prednjici ravno rezana i zatvara se po cijeloj dužini s vodootpornim jednosmjernim djeljivim zatvaračem zelene ili plave boje.

Zatvarač je obostrano paspuliran, a podstavljen je duplom zaštitnom letvicom (sve od osnovne tkanine).

Ovratnik je uspravan, oblikovan tako da osigurava dovoljno prostora za spremanje kapuljače. Otvor ovratnika (za umetanje kapuljače) zatvara se s tri komada čičak trake. Kapuljača ima

mali šilt i dvostruku regulaciju širine odnosno dubine, izvedenu elastičnim uzicama sa stoperima. Kapuljača nema podstavu.

Ispod reza na prednjici, ušivena je zaštitna letvica koja prekriva ulaz u džep koji se zatvara voodopornim zatvaračem. U okomitom šavu na prednjici jakne postavljeni su džepovi koji se također zatvaraju voodopornim zatvaračima.

Vertikalni šav na prednjici, te kosi šavovi na prednjici i leđima, naglašeni su paspul trakom zelene ili plave boje, koja se nastavlja u prednji i stražnji šav rukava. Isti paspul također je ušiven i u rub šilta kapuljače, te šav središnjeg i bočnih dijelova kapuljače.

Nijanse boja paspula i zatvarača navedene su u uvodnom dijelu Priloga 1. (str 3.)

Rukavi se postupno sužavaju, uz ušitke za oblikovanje lakta, prema manžeti u kojoj je prošivena elastična traka, a osim toga manžeta ima našivenu traku od osnovnog materijala s funkcijom dodatne regulacije obujma zapešća.

Na lijevom rukavu čuvara prirode našiven je prišivak ZNAK ČUVAR PRIRODE, dok je ostalim djelatnicima našiven prišivak ZNAK ZAŠTIĆENIH PODRUČJA. Prišivci se šivaju cca 9 cm ispod sredine kugle rukava.

Na desnom rukavu našiven je prišivak ZNAK (LOGO) pojedine ustanove, cca 10 cm ispod sredine kugle rukava, što je otprilike na istoj visini na kojoj je našivena štikana traka s nazivima Prišivaka iz Priloga 2. (30-32 str.), a koja je našivena na desnoj strani zaštitne letvice džepa. Svi prišivci se apliciraju pomoću čičak trake.

Za čuvara prirode na sredini leđa, u gornjem dijelu otisnut je natpis ČUVAR PRIRODE cca 18 cm od vratnog otvora, u boji ovisno o pripadnosti mediteranskom ili kontinentalnom području.

Opis unutarnjeg dijela:

Podstavni dio terenske jakne sastoji se od osnovnog materijala, mrežice i glatke podstave. Osnovni materijal prati rubove podstave uz vratni dio te u prednjem dijelu, lijevo i desno uz zatvarač, kao i uz donji rub jakne i orukvicu. U razini prsišta osnovni materijal nalazi se uz koso urezane obostrano dvostruko paspulirane otvore za džep sa zatvaračem. Mrežica zahvaća leđni i prednji dio, dok su rukavi podstavljeni glatkim podstavnim materijalom.

Svi šavovi obrađeni su vodonepropusnom trakom. Na postavnom djelu jakne ugrađen je spiralni zatvarač kako bi se omogućio pregled/popravak unutarnjeg djela jakne.

2. MATERIJAL

2.1. OSNOVNI MATERIJAL

- sastav materijala :

Lice (keper vez): POLIESTER

Membrana: na osnovi ePTFE

Naličje (platno vez): POLIAMID

- težina : $165 \text{ g/m}^2 \pm 10$

- boja antracit siva, približno boji text. Pantone 19- 3905 tpx

2.2. UGRADBENI PRIBOR

- mrežasta podstava – 100% Poliamid

- glatka podstava – 100% Poliester

- konac i pribor:

- konac za šivanje mora biti postojane boje i kompatibilan materijalu

- zatvarači:

- prednji središnji zatvarač - vodootporni, jednosmjerni, djeljivi s jednim potezačem

- zatvarač za prsne džepove - vodootporni, jednosmjerni, nedjeljivi s jednim potezačem

- zatvarač za donje džepove - vodootporni, jednosmjerni, nedjeljivi s jednim potezačem

- čičak traka: u boji tkanine ili crne boje

- metalne alke : promjera 5 mm

- elastična traka za uvlačenje: crna, promjera 2 – 3 mm, s plastičnim stoperima

- traka za termoobradu šavova : kompatibilna s naličjem osnovne tkanine; širine 22 mm

± 1 , a za kapuljaču 13 mm ± 1

3. ETIKETIRANJE

Jakna se etiketira kako slijedi:

1. trajna ušivna etiketa s veličinskim brojem ušiva se u pojasnicu hlača na stražnjem dijelu

2. trajna ušivna etiketa sa slijedećim podacima ušiva se u džepovinu lijevog džepa:

- naziv isporučitelja

- sirovinski sastav

- simboli načina održavanja i njega proizvoda

- godina proizvodnje

4. SKICE SVIH VARIJANTI TERENSKE VODONEPROPUSNE JAKNE

4.1. KONTINENTALNA ZAŠTIĆENA PODRUČJA

ČUVARI PRIRODE NACIONALNIH PARKOVA I PARKOVA PRIRODE



ČUVARI PRIRODE LOKALNIH I ŽUPANIJSKIH ZAŠTIĆENIH PODRUČJA



OSTALI DJELATNICI NACIONALNIH PARKOVA I PARKOVA PRIRODE



OSTALI DJELATNICI LOKALNIH I ŹUPANIJSKIH ZAŠTIĆENIH PODRUČJA



4.2. MEDITERANSKA ZAŠTIĆENA PODRUČJA

ČUVARI PRIRODE NACIONALNIH PARKOVA I PARKOVA PRIRODE



ČUVARI PRIRODE LOKALNIH I ŽUPANIJSKIH ZAŠTIĆENIH PODRUČJA



OSTALI DJELATNICI NACIONALNIH PARKOVA I PARKOVA PRIRODE



OSTALI DJELATNICI LOKALNIH I ŽUPANIJSKIH ZAŠTIĆENIH PODRUČJA



Propisnik br. 17

**SOFTSHELL VJETROVKA – za muškarce i
žene**



Sadržaj:

1. SKICA

1.1. TEHNIČKA SKICA

1.2. OPIS (prednji i stražnji dio)

2. MATERIJAL

2.1. OSNOVNI MATERIJAL

2.2. UGRADBENI PRIBOR

3. ETIKETIRANJE

4. SKICE SVIH VARIJANTI SOFTSHELL VJETROVKE

4.1. KONTINENTALNA ZAŠTIĆENA PODRUČJA

4.2. MEDITERANSKA ZAŠTIĆENA PODRUČJA

1. SKICA

1.1. TEHNIČKA SKICA



1.2. OPIS (prednji i stražnji dio)

Softshell vjetrovka je identičnog izgleda za muškarce i žene, s tom razlikom da su krojevi i veličine prilagođene spolu.

Vjetrovka je sportskog ravnog kroja, produženih leđa. Sprijeda se zatvara jednosmjernim spiralnim odvojivim zatvaračem zelene ili plave boje, ispod kojeg je našivena zaštitna letvica. Vjetrovka je okomito rezana u prednjem i leđnom dijelu i paspulirana paspulom zelene ili plave boje. Paspul se nastavlja duž prednjeg i stražnjeg šava rukava. Ovratnik podignut.

Rukavi su odvojivi. Pričvršćuju se na jaknu spiralnim patent zatvaračima.

Na gornjoj desnoj strani prednjice je pločica s nazivom ustanove. Na donjem dijelu prednjice, u šav su urezani džepovi koji se također zatvaraju spiralnim zatvaračima. Džepne vrećice su učvršćene završavanjem u prednjem rubu uz rub zatvarača. Rukav završava orukvicom u koju je ušivena elastična traka. Vjetrovka se u donjem rubu zateže elastičnom uzicom. Na bočnim dijelovima donjeg ruba su otvori- metalne alkice gdje se elastična uzica regulira plastičnim stoperom.

Nijanse boja paspula i zatvarača navedene su u uvodnom dijelu Priloga 1. (str. 3.)

Na lijevom rukavu čuvara prirode našiven je prišivak ZNAK ČUVAR PRIRODE, dok je ostalim djelatnicima našiven prišivak ZNAK ZAŠTIĆENIH PODRUČJA. Prišivci se šivaju cca 9 cm ispod sredine kugle rukava. Na desnom rukavu našiven je prišivak ZNAK (LOGO) pojedine ustanove, cca

10 cm ispod sredine kugle rukava, što je otprilike na istoj visini na kojoj je našivena štikana traka s nazivima Prišivaka iz Priloga 2. (30-32 str.). Svi prišivci se apliciraju pomoću čičak trake.

Za čuvare prirode na sredini leđa, u gornjem dijelu otisnut je natpis ČUVAR PRIRODE cca 18 cm od vratnog otvora, u boji ovisno o pripadnosti mediteranskom ili kontinentalnom području.

2. MATERIJAL

2.1. OSNOVNI MATERIJAL

- sastav materijala:

Lice (keper vez) POLIESTER

Membrana: na osnovi ePTFE

Naličje - flis: POLIESTER

- težina: $270 \text{ g/m}^2 \pm 15$

- boja antracit siva, približno boji text. Pantone 19- 3905 tpx

2.2. UGRADBENI PRIBOR

- konac za šivanje mora biti postojane boje i kompatibilan materijalu

- Zatvarači:

- prednji središnji zatvarač: spiralni, jednosmjerni, djeljivi, širina spirale $6,50 \pm 0,5 \text{ mm}$

- dva zatvarača za rukave: spiralni, jednosmjerni, djeljivi, širina spirale $6,5 \pm 0,5 \text{ mm}$

- dva zatvarača za prednje donje džepove: spiralni, jednosmjerni, nedjeljivi, širina spirale $4 \pm 0,5 \text{ mm}$

- čičak traka: u boji tkanine ili crne boje

- metalne alke: promjera 5 mm

- elastična traka za uvlačenje: crna, promjera 2-3 mm, s plastičnim stoperima

3. ETIKETIRANJE

Jakna se označava kako slijedi:

1. trajna ušivna etiketa s veličinskim brojem ušiva se u pojasnicu hlača na stražnjem dijelu

2. trajna ušivna etiketa sa slijedećim podacima ušiva se u džepovinu lijevog džepa:

- naziv isporučitelja
- sirovinski sastav
- simboli načina održavanja i njega proizvoda
- godina proizvodnje

4. SKICE SVIH VARIJANTI SOFTSHELL VJETROVKE

4.1. KONTINENTALNA ZAŠTIĆENA PODRUČJA

ČUVARI PRIRODE NACIONALNIH PARKOVA I PARKOVA PRIRODE



ČUVARI PRIRODE LOKALNIH I ŽUPANIJSKIH ZAŠTIĆENIH PODRUČJA



OSTALI DJELATNICI NACIONALNIH PARKOVA I PARKOVA PRIRODE



OSTALI DJELATNICI LOKALNIH I ŽUPANIJSKIH ZAŠTIĆENIH PODRUČJA



4.2. MEDITERANSKA ZAŠTIĆENA PODRUČJA

ČUVARI PRIRODE NACIONALNIH PARKOVA I PARKOVA PRIRODE



ČUVARI PRIRODE LOKALNIH I ŽUPANIJSKIH ZAŠTIĆENIH PODRUČJA



OSTALI DJELATNICI NACIONALNIH PARKOVA I PARKOVA PRIRODE



OSTALI DJELATNICI LOKALNIH I ŽUPANIJSKIH ZAŠTIĆENIH PODRUČJA



Propisnik br. 18

ZIMSKE HLAČE ZA MUŠKARCE



Sadržaj:

1. SKICA

1.1. TEHNIČKA SKICA

1.2. OPIS (prednji i stražnji dio)

2. MATERIJAL

2.1. OSNOVNI MATERIJAL

2.2. UGRADBENI PRIBOR

3. ETIKETIRANJE

1. SKICA

TEHNIČKA SKICA



1.2. OPIS (prednji i stražnji dio)

Zimske hlače su ravnog kroja s umetkom za oblikovanje koljena. Rasporak hlača zatvara sa spiralnim zatvaračem, na donjem dijelu učvršćen je zaporom. Pojasnica je širine 5 cm (za remen širine 4 cm) s našivenih 5 držača, kopča se jednim metalnim gumbom (JEANS gumbom). Pojasnica je usko prošivena naokolo, osim u gornjem bočnom dijelu u kojem je ušivena elastična traka (guma), a začvršćivanje prošiva ne smije biti vidljivo. Na prednjem dijelu hlača su dva koso položena džepa čiji je rub dvostruko prošiven. Na donjem i gornjem djelu otvora nalazi se po jedna riglica u boji tkanine. Na bočnim stranama nogavica našiveni su koso postavljeni džepovi. Džep se sastoji od džepne vrećice visine 21 cm i širine 18 cm koja svojom visinom na obje strane i duljini džepne vrećice ima umetak širine 3 cm, na džepnoj vrećici nalazi se dodatni džep sa dva paspula i zatvaračem. Donji čoškovi džepne vrećice imaju riglice u boji tkanine. Bočni džep se zatvara džepnim poklopcem širine 19 cm i visine 7,5 cm pomoću dva čička.

2. MATERIJAL

2.1. OSNOVNI MATERIJAL

- sastav materijala: 80 % POLIAMID / 10% POLIESTER / 10 % ELASTAN \pm 3 %
- težina: $250 \text{ g/m}^2 \pm 5\%$
- boja: antracit siva, približno boji text. Pantone 19-3905 tpx

2.2. UGRADBENI PRIBOR

- elastična traka: širine 3-4 cm za regulaciju u struku
- čičak trake su u boji tkanine ili crne
- konci za šivanje i obamitanje te za ukrasne štepove moraju biti u boji tkanine, postojeane boje i odgovarajuće čvrstoće, te tijekom održavanja ne smiju prouzročiti nabiranje šavova i štepova
- zatvarač za rasporak: plastični zupci širine \pm 4mm i ključić od nehrđajućeg materijala, na poliesterskoj traci
- zatvarač za bočni džep ispod poklopca: plastični zupci širine \pm 4mm i ključić od nehrđajućeg materijala, na poliesterskoj traci

3. ETIKETIRANJE

Hlače se etiketiraju kako slijedi:

1. trajna ušivna etiketa s veličinskim brojem ušiva se u pojasnicu hlača na stražnjem dijelu
2. trajna ušivna etiketa sa slijedećim podacima ušiva se u džepovinu lijevog džepa:
 - naziv isporučitelja
 - sirovinski sastav
 - simboli načina održavanja i njega proizvoda
 - godina proizvodnje

Propisnik br. 19

ZIMSKE HLAČE ZA ŽENE



Sadržaj:

1. SKICA

1.1. TEHNIČKA SKICA

1.2. OPIS (prednji i stražnji dio)

2. MATERIJAL

2.1. OSNOVNI MATERIJAL

2.2. UGRADBENI PRIBOR

3. ETIKETIRANJE

1. SKICA

TEHNIČKA SKICA



1.2. OPIS (prednji i stražnji dio)

Zimske hlače su ravnog kroja s umetkom za oblikovanje koljena. Rasporak hlača zatvara sa spiralnim zatvaračem, na donjem dijelu učvršćen je zaporom. Pojasnica je širine 5 cm (za remen širine 4 cm) s našivenih 5 držača, kopča se jednim metalnim gumbom (JEANS gumbom). Pojasnica je usko prošivena naokolo, osim u gornjem bočnom dijelu u kojem je ušivena elastična traka (guma), a začvršćivanje prošiva ne smije biti vidljivo. Na prednjem dijelu hlača su dva koso položena džepa čiji je rub dvostruko prošiven. Na donjem i gornjem djelu otvora nalazi se po jedna riglica u boji tkanine. Na bočnim stranama nogavica našiveni su koso postavljeni džepovi. Džep se sastoji od džepne vrećice visine 20 cm i širine 17 cm koja svojom visinom na obje strane i duljini džepne vrećice ima umetak širine 3 cm. Na džepnoj vrećici nalazi se dodatni džep sa dva paspula i zatvaračem. Donji ćoškovi džepne vrećice imaju riglice u boji tkanine. Bočni džep se zatvara džepnim poklopcem širine 17 cm i visine 5,5 cm pomoću dva čička.

2. MATERIJAL

2.1. OSNOVNI MATERIJAL

- sastav materijala: 80 % POLIAMID / 10% POLIESTER / 10 % ELASTAN \pm 3 %

- težina: $250 \text{ g/m}^2 \pm 5\%$

- boja: antracit siva, približno boji text. Pantone 19-3905 tpx

2.2. UGRADBENI PRIBOR

- elastična traka: širine 3-4 cm za regulaciju u struku

- čičak trake su u boji tkanine ili crne

- konci za šivanje i obamitanje te za ukrasne štepove moraju biti u boji tkanine, postojane boje i odgovarajuće čvrstoće, te tijekom održavanja ne smiju prouzročiti nabiranje šavova i štepova

- zatvarač za rasporak: plastični zupci širine ± 4 mm i ključić od nehrđajućeg materijala, na poliesterskoj traci

- zatvarač za bočni džep ispod poklopca: plastični zupci širine ± 4 mm i ključić od nehrđajućeg materijala, na poliesterskoj traci

3. ETIKETIRANJE

Hlače se etiketiraju kako slijedi:

1. trajna ušivna etiketa s veličinskim brojem ušiva se u pojasnicu hlača na stražnjem dijelu

2. trajna ušivna etiketa sa slijedećim podacima ušiva se u džepovinu lijevog džepa:

- naziv isporučitelja

- sirovinski sastav

- simboli načina održavanja i njega proizvoda

- godina proizvodnje